Director
LEÃO VELLOSO

Endereço telegraphico — "CORREOMANHA"
Impresso em papel de HOLMBERG BECH & C. — Stockolmo e Rio.

Correio da Manhã

Proprietario
EDMUNDO BITTENCOURT

Director, 1358, C.—Red. 5698, C.—Administração, 37, Central.
Impresso em papel de NORDSKOG & C. — Christiania — Rio.

ANNO XX — N. 7.932
Gerente — V. A. DUARTE FELIX

RIO DE JANEIRO — QUINTA-FEIRA, 18 DE NOVEMBRO DE 1920

REDACÇÃO
Largo da Carioca n. 13

O MOMENTO INTERNACIONAL — Serviços da Associated Press, Havas, Americana e correspondentes especiaes

O presidente Wilson hypotheca o seu apoio pessoal ás resoluções da Liga das Nações

O Brasil está representado em todas as commissões da notavel assembléa reunida em Genebra

Constantino é o nosso legitimo rei, diz o chefe da opposição grega. Queremol-o, e elle voltará, porque tal é a vontade da grande maioria da nação

O chefe do gabinete portuguez demissionario vae bater-se em duello com um deputado

A ASSEMBLÉA DA LIGA DAS NAÇÕES

O presidente Wilson confia no resultado dos trabalhos

Washington, 17 — O embaixador do Perú nesta capital, ao que corre, tinha declarado que os delegados do seu paiz á assembléa geral da Liga das Nações em Genebra não haviam recebido instrucções do governo peruano para submetter o conflicto de Tacna e Arica á decisão da mesma Liga.

Londres, 17 — O "Daily News" diz ser ainda duvidoso que o primeiro ministro sr. Lloyd George possa ir a Genebra assistir á assembléa geral da Liga das Nações.

Genebra, 17 — O secretario da Sociedade Allemã pela Liga das Nações, sr. Schwartz, chegou a esta cidade afim de sondar a opinião sobre a provavel vinda do ex-embaixador da Allemanha em Washington, conde Bernstorff, e presidente da referida sociedade.

Affirma-se com bom fundamento que o sr. Schwartz pretende continuar aqui as negociações entaboladas com certo exito em Londres, para a admissão da Allemanha na Liga das Nações.

Washington, 17 — O presidente Wilson enviou um telegramma felicitando o sr. Hymans pela sua alta investidura de presidente da assembléa da Liga das Nações, em Genebra, e manifestando plena confiança no resultado dos trabalhos. O presidente Wilson diz acreditar que os beneficios dessa primeira reunião plenaria dos membros da Liga serão preciosos para a paz do mundo.

Genebra, 17 — Eis a relação completa da representação sul-americana nas commissões da Liga:

Commissão de organização geral — Rodrigo Octavio, Brasil; Alvear, Argentina; Cornejo, Perú; Huneus, Chile; Urueta, Colombia; Aguero, Cuba; Valladares, Guatemala; Bonamy, Haiti; Garay, Panamá; Blanco, Uruguay; Escalante, Venezuela.

Commissão de organização technica — Gastão da Cunha, Brasil; Perez, Argentina; Rivas Vicuña, Chile; Restreto, Colombia; Ortiz, Cuba; Arroyo, Guatemala; Dort, Haiti; Garay, Panamá; Dureto, Perú; Fernandez Medina, Uruguay; Diez Rodriguez, Venezuela.

Commissão da Côrte Internacional de Justiça — Raul Fernandes, Brasil; Pueyrredon, Argentina; Huneus, Chile; Urueta, Colombia; Valladares, Guatemala; Bonamy, Haiti; Arias, Panamá; Cornejo, Perú; Blanco, Uruguay; Ayala, Venezuela; Inspat, Cuba.

Commissão de finanças — Raul Fernandes Brasil; Perez, Argentina; Vicuña, Chile; Restreto, Colombia; Inspat, Cuba; Herrera, Guatemala; Bonamy, Haiti; Velasquez, Paraguay; Garay, Panamá; Romero, Perú; Fernandez Medina; Ayala, Venezuela.

Commissão de admissão de novos Estados — Rodrigo Octavio, Brasil; Pueyrredon, Argentina; Huneus, Chile; Restreto, Colombia; Oris Aguero, Cuba; Herrera, Guatemala; Garay, Panamá; Barreto, Perú; Blanco, Uruguay; Rodriguez, Venezuela.

Commissão de desarmamento, bloqueios e mandatos — Gastão da Cunha, Brasil; Alvear, Argentina; Vicuña, Chile; Aguero, Cuba; Urueta, Colombia; Arroyo, Guatemala; Doret, Haiti; Romero, Perú; Fernandez Medina, Uruguay; Rodriguez, Venezuela.

O sr. de Léon representará a Hespanha nas commissões de organização technica e de finanças; o sr. De Lema fará parte das commissões de bloqueio mandatos e Côrte Internacional de Justiça; e o sr. Palacio, nas commissões de organização e admissão de novos Estados.

Paris, 17 — O sr. Honorio Pueyredon, chefe da delegação argentina á assembléa da Liga das Nações, telegraphou ao addido militar argentino, tenente coronel Quiroga, chamando-o a Genebra para desempenhar as funcções de conselheiro technico da delegação.

O tenente coronel Quiroga partirá amanhã.

As condições sanitarias de Lisboa

O saneamento da cidade impõe-se como verdadeira medida de salvação publica

Lisboa, 15 de outubro — As autoridades sanitarias desmentem felizmente os boatos pouco tranquilisadores que vinham correndo, sobre o estado sanitario de Lisboa. Successivos internamentos nos hospitaes, de grupos de enfermos, o que não é commum, levaram mesmo alguns jornaes a referir-se o facto em termos alarmantes. Coube ao dr. Hermano de Medeiros, director dos hospitaes, na ausencia do chefe geral dos serviços sanitarios, dr. Ricardo Jorge, collocar a questão nos seus devidos termos. Não ha motivo, absolutamente, para alarmes — affirmou-o o dr. Medeiros ao redactor do Seculo, accrescentando que essas doenças contagiosas, é certo, são communs em Portugal, sobretudo nas epocas das primeiras chuvas, e que todos os annos, nesta quadra, se apresentam recrudescentes.

Como não haveria de repetir-se esse phenomeno este anno, com as ruas atulhadas de porcaria e a cidade transformada numa verdadeira estrumeira? — pergunta o director dos hospitaes.

"O saneamento das ruas de Lisboa impõe-se, comtudo, como verdadeira medida de salvação publica. E' preciso, portanto, que a Camara Municipal se resolva a agir em termos de evitar o aggravamento de um mal que de um momento para o outro, não lh'o occulto, mesmo porque a dura verdade esta-se a metter pelos olhos de toda a gente, pode assumir as mais graves proporções. O momento não é para retaliações, nem com ellas se ganhará nada. Tremendas se offerecem, porém, as responsabilidades da referida Camara, entregue a uma inercia ou a uma despreoccupação que não encontro termos para qualificar.

"Resta-me ainda appellar, por intermedio do *Seculo*, pois que foi o jornal que encontrou interesse em vir ouvir-me, para toda a imprensa, no sentido de não dar vulto a boatos terroristas. E' outro caso de salvação publica ou, se preferir, outro aspecto desse magno caso. Não se deve esquecer que recebemos, por importação, uma grande parte dos generos que consumimos; que a carencia de todos esses generos, effectiva ou simulada, está tornando de dia para dia a vida mais difficil a todos; que a repercussão de taes boatos, por mais que insubsistentes, poderá determinar o afastamento dos nossos portos da navegação estrangeira — sendo, em resumo, um verdadeiro crime de lesa-patria o que estão praticando consciente ou inconscientemente os boateiros. Porque ainda uma vez lhe asseguro: de nenhuma doença de maior gravidade se trata, e, quanto aos casos registados, estão tomadas todas as providencias. Lisbôa pode dormir descançada... com a condição de se lavar. Não o fazendo, será o que a Camara Municipal quizer!..."

O restabelecimento das relações entre a Russia e a Inglaterra

LONDRES, 17 — Consta ao "Daily Telegraph" e a outros jornaes desta capital que o Conselho de Ministros decidirá hoje a favor do restabelecimento das relações com a Russia.

O ACCORDO DO ADRIATICO

Os Estados Unidos ainda não se manifestaram officialmente

Roma, 17 — Telegrapham de Fiume, para os jornaes desta capital dizendo que o regente do Quarnaro, Gabriel D'Annunzio, assignou hontem á tarde com os proprietarios do vapor "Cogne", um accordo, mediante o qual o navio será entregue aos respectivos proprietarios em troca de dois milhões de liras, em titulos italianos.

Washington, 17 — O governo dos Estados Unidos, segundo informa o Departamento de Estado, não deu opinião de especie alguma sobre o accôrdo recentemente assignado entre a Italia e a Yugo-Slavia para solução do problema do Adriatico. O governo norte-americano ignora ainda o texto integral do referido accôrdo e, por conseguinte, qualquer opinião attribuida sobre o caso ao governo dos Estados Unidos, é infundada. O embaixador em Roma, se é verdade que já se manifestou sobre o accôrdo, fel-o unicamente sob sua responsabilidade pessoal.

Roma, 17 — O general Peppino Garibaldi prometteu ao primeiro ministro Giolitti cooperar com o governo para proteger os italianos na Dalmacia.

Confirma-se officialmente que o almirante Millo conseguiu convencer o sr. Gabriel D'Annunzio de que a realização dos seus planos acarretará inevitavelmente, uma luta interna na Italia, de funestas consequencias.

OS ULTIMOS REIS DA AUSTRIA-HUNGRIA ---- ---- ---- NO EXILIO ---- ---- ----

Como vivem na Suissa o ex-imperador Carlos e sua esposa

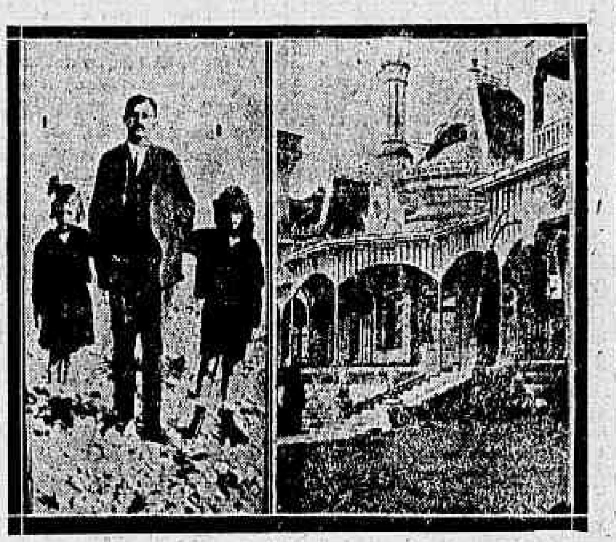

O ex-imperador Carlos em companhia da princeza Adelaide e do seu herdeiro, Otto — A residencia dos ex-soberanos em Prangins.

Prangins, outubro — Depois da primeira abdicação de Napoleão, seu irmão mais velho José Bonaparte dirigiu-se para o cantão de Vaud, onde comprou a propriedade de Prangins. Plon-Plon, sobrinho do grande Corso, foi ahi que se refugiou depois da quéda do Segundo Imperio. Trouxe comsigo seu filho Luiz Napoleão, que habitou constantemente Prangins desde aquella epoca.

Ao socego encantador desta região vieram acolher-se muitos poderosos deste mundo, principes de sangue ou principes do pensamento. Ainda é vivida naquelles sitios a recordação de Voltaire, madame Stael, Wecker, e, sobretudo, dos destroços do imperio napoleonico.

Sobre a bahia de Nyon até á Promenthouse, estende-se o parque do castello de Luiz Napoleão. Depois começa a quinta annexa á "villa" Prangins. A leste é limitada pela propriedade do sr. Paderewski, antigo presidente da Republica Polaca, a qual não tem casa de habitação. Apenas sobre uma collina se eleva uma bizarra torre de estylo turco. Mais alem, fica a casa de campo de um industrial parisiense.

A "Villa" de Prangins — e não o castello de Prangins — é desde maio de 1919 a residencia do ex-imperador Carlos da Austria, da ex-imperatriz Zita, de seus filhos e da mãe do ex-imperador e archiduqueza Maria José. Ao pôr do sol, em tardes tranquillas, a brisa traz do lado de França o éco dos sinos dos conventos de Nernier e Messery; ao longe vêem-se scintillar as luzes dos palacios de Thonon, emquanto que mais alem se ostenta o Gigante dos Alpes, dormindo na sua mortalha de purpura e os ultimos raios de sol tingem de amarello e de anil os cumes do Jura.

Não ha aldeia alguma nos arredores da "Villa" Prangins.

A vida decorre, ali, calma e tranquilla. O ex-imperador não supporta o fardo que opprime os homens de Estado responsaveis pelos horrores da guerra e da paz. As sombras das innocentes e inuteis victimas não vêm erguer-se na sua frente. Pelo contrario, o ex-imperador Carlos da Austria fez todo o possivel para obter a paz para os seus povos e poupar o sangue precioso que se derramou.

O ex-soberano consagra algumas horas por dia á leitura dos jornaes e ao estudo da literatura da guerra e da paz. Todas as revelações dos diplomatas orgulhosos que se esforçam por pôr em foco os seus meritos, deixando na sombra os dos outros, são do seu conhecimento. Todavia, ninguem, jámais, ouviu sair da sua bocca uma queixa, uma censura contra aquelles que levantam o véo do passado para fazer brilhar o seu valor.

O desejo que Carlos de Habsburgo manifesta de estar ao corrente de tudo o que se passa no seu antigo imperio, jámais o levou a pronunciar-se por uma contra revolução. O ex-imperador respeita o solo neutro e hospitaleiro da Suissa. Tem confiança no bom senso dos seus povos, sabendo que, atravez das crises mais terriveis e das intrigas mais accesas, aquelles encontraram sempre caminho da justiça e da verdade.

Referindo-nos já ao emprego de um certo numero de horas de vida do ex-imperador, poderemos dizer que o resto do dia é consagrado á sua familia. O ex-soberano e sua esposa partilham os cuidados de educação e instrucção de seus filhos.

O principe herdeiro está em edade de começar os seus estudos. Ha annos que foi instruido na fé e doutrina catholica, cujos principios deve á sua mãe. O bispo-capellão da côrte, dr. Seyal, que vive egualmente em Prangins, proseguiu esta instrucção.

Uma perceptora franceza ensina o seu idioma patrio ao principe herdeiro e á princeza Adelaide, e, finalmente, para que os seus filhos não esqueçam o hungaro, o imperador dá longos passeios em sua companhia, durante os quaes apenas falam a lingua magyar. Elles sabem muito bem que a Assembléa Nacional da Hungria votou, em principio, a restauração da monarchia.

O ex-imperador e sua esposa, coadjuvados pela condessa Korff-Kersenbrock, leccionam a seus filhos as materias das escolas primarias. Dentro em breve um professor suisso virá á "vila" Prangins para completar esse ensino.

A gymnastica e os jogos desportivos não são esquecidos. Os archiduques Othão, Roberto e Felix passaram os mezes de inverno em Grisons.

A familia constitue toda a distracção do ex-soberano. O inverno passado foi bastantes vezes a Disentis ver os filhos que frequentavam uma escola de educação physica.

Carlos de Habsburgo viaja como qualquer burguez.

Muitos suissos conhecem-n'o agora por o terem encontrado numa carruagem de caminho de ferro, almoçando num "buffet" de estação ou passeando numa rua de qualquer cidade, durante uma paragem maior.

E' extraordinario ver-se quanto o imperador, que sae pouco de Prangins, é conhecido na suissa.

Em toda a região ao redor de Prangins os dois esposos são objecto do respeito geral. A sua grande obra de beneficencia e a dignidade da sua vida impuzeram-se a toda a gente.

Por muito precaria que seja a situação da casa — em consequencia, sobretudo, do sequestro dos bens da casa imperial da Bohemia — o ex-imperador e ex-imperatriz jámais esquecem os pobres.

As assistencias parochiaes, os hospitaes, etc., podem sempre contar com o seu concurso. Donativos de toda a especie e, entre elles, varios vagões com generos alimenticios, roupas e medicamentos sairam egualmente de Prangins com destino a Vienna e a Budapest.

Os reis no exilio são com frequencia e quasi sempre injustamente, objecto do desdem ou alvo da maledicencia; todavia, nenhum motejo ou graçola foram dirigidos, até hoje, aos habitantes da "vila" Prangins. Pelo contrario, ainda ha bem pouco tempo, ao constar que a familia imperial ia abandonar a região, para mudar de residencia, os habitantes de Nyon, numa revista local, dirigiram, por esse motivo, maguadas palavras de censura ao ex-imperador.

O relatorio do deputado Luciani sobre a situação dos italianos no Brasil

Roma, 17 — Acaba de apparecer o relatorio apresentado ao governo italiano pelo deputado Vito Luciani, que foi ao Brasil, como embaixador especial da Italia. O primeiro exemplar desse relatorio, luxuosamente encadernado, foi offerecido pelo autor ao embaixador do Brasil, dr. Souza Dantas, com a seguinte dedicatoria: "Ao embaixador Souza Dantas, o incomparavel embaixador do Brasil na Italia."

O referido relatorio, que é muito documentado, conclue que é grandemente satisfactoria a situação dos italianos no Brasil.

Violento cyclone na Sicilia

Roma, 17 — Communicam de Palermo que em consequencia de um violento cyclone a cidade tinha sido parcialmente inundada.

Em Bagheria, Misilmeri e outras localidades, varias casas haviam desabado. Tambem nos campos eram grandes os prejuizos.

A' hora da communicação já tinham sido encontrados em Misilmeri onze cadaveres, e a cidade de Palermo estava sem agua e sem illuminação.

A demissão do ministerio portuguez

O sr. Granjo vae bater-se em duello com o deputado Leal

LISBOA, 16 (Retardado) — Se bem que se considere officialmente demittido o governo presidido pelo sr. Antonio Granjo, nos centros politicos mais optimistas, não se acredita que o presidente da Republica acceite a demissão de um governo que lhe tem merecido toda a confiança.

Na Camara dos Deputados só compareceu o capitão Velhinho Correia, ministro do Commercio.

Segundo se affirma, já começaram as consultas nos homens eminentes da Republica, sem que todavia, estes boatos tenham uma confirmação absoluta. Assim, diz-se que já foi ouvido o presidente da Camara dos Deputados, que se pronunciou por um governo de concentração, governo que quasi todos os politicos consideram inviavel.

Tambem nas rodas pessimistas se garante que o governo sairá e que a crise que a sua saida vae provocar se arrastará por alguns dias sem solução.

Segundo ainda as melhores opiniões, alguns ministros, incluindo o presidente sr. Antonio Granjo, fazem amanhã as suas despedidas.

LISBOA, 16 (Retardado) — No Parlamento, foi posta em discussão a questão de confiança ao governo, que obteve, em votação, uma grande maioria de votos a favor do sr. Antonio Granjo. Não obstante esta prova de solidariedade de algumas bancadas parlamentares, o chefe do governo depoz nas mãos do sr. Antonio José de Almeida, presidente da Republica o mandato do governo, reiterando-lhe o chefe da Nação toda a sua confiança, tanto mais que o Parlamento, não lhe indicará o contrario.

Espera-se nos centros politicos que a situação se venha a regular, não se abrindo a crise ministerial que os ultimos incidentes têm preconizado, visto que as sympathias do governo são quasi totaes.

LISBOA, 16 (Retardado) — Depois da reunião do Conselho de Ministros, o sr. Antonio Granjo apresentou ao presidente da Republica um novo pedido de demissão collectiva do Ministerio.

Em vista do novo pedido, o sr. Antonio José de Almeida acceitou a demissão do gabinete e iniciou as consultas politicas para solução da crise ministerial.

LISBOA, 17 — As testemunhas do deputado Cunha Leal avistaram-se hoje com o sr. Antonio Granjo, chefe do gabinete, que por seu turno já nomeou as suas testemunhas, uma das quaes é o general Abel Hipolito.

Parece que já agora não será possivel evitar o duello.

LISBOA, 17 — Os "leaders" dos diversos grupos politicos do parlamento effectuaram hoje uma reunião, na qual ficou resolvido apoiar um ministerio de concentração.

LISBOA, 17 — Com excepção dos liberaes, todos os partidos politicos aconselham a organização de um governo de concentração. Todavia, ao que corre, o sr. Alvaro de Castro, chefe do Partido Reconstituinte, não poria duvida em organizar um gabinete partidario si fosse decretada a dissolução do Parlamento.

LISBOA, 17 — A pedido do ministro das Finanças, foi chamado a juizo o jornal sidonista "A Revolução de Dezembro", por ter publicado um artigo offensivo á dignidade daquelle membro do governo demissionario.

A Irlanda em fóco

A proposta do Partido Operario Britannico para a solução da questão irlandeza

Londres, 17 — Communicam de Kingstown, na Irlanda, que em um club feniano daquella cidade tinham sido presos pela policia dezeseis "sinn-feiners".

Londres, 17 — Communicam de Dublin que um grupo de irlandezes penetrou hontem em um compartimento da Estrada de Ferro de Waterfall, perto de Cork, e ali capturou quatro officiaes do Estado-Maior.

Ignora-se o destino que tiveram esses officiaes. O "Daily Chronicle" diz que um delles tinha tomado parte no conselho de guerra que condemnou o ex-prefeito de Cork Mac Swiney.

Londres, 17 — Na sessão de hontem da Camara dos Communs, o deputado trabalhista sr. Adamson pronunciou um discurso annunciando que a cidade de Tipperary, na Irlanda, estava sendo devorada pelas chammas e que as tropas britannicas impediam que os bombeiros dominassem o incendio.

Em seguida ao discurso do sr. Adamson, levantou-se o secretario geral, para a Irlanda, que declarou que o governo tinha todos os elementos para affirmar categoricamente que o facto a que se referia o deputado trabalhista era destituido de todo fundamento.

Londres, 17 — Communicam de Dublin:

"A Conferencia Geral dos Operarios da Irlanda approvou uma proposta do Partido Operario britannico tendente a resolver a questão irlandeza.

Essa proposta comprehendia as seguintes partes:

1º — Retirada das tropas inglezas de todo o territorio da Irlanda.

2º — Convocação de uma Assembléa Constituinte eleita segundo os principios da representação proporcional.

3º — Redacção pela mesma Constituinte, da Constituição Irlandeza subordinada a condições que garantam a protecção das minorias e impeçam que a Irlanda se transforme em uma ameaça militar e naval para a Inglaterra."

As relações enrte a França e o Vaticano

Paris, 17 — Iniciou-se hontem na Camara dos Deputados a discussão do projecto do restabelecimento da embaixada da França junto ao Vaticano.

O relator sr. Noblemaire concluiu a exposição de motivos em defesa do projecto dizendo que a França tinha grandes interesses em ser representada no Vaticano e recordando a admiravel attitude dos catholicos francezes durante os cinco annos de guerra.

Disse o sr. Noblemaire que o restabelecimento das relações diplomaticas com a Santa Sé dará a esses catholicos um prazer immenso sem que a França leiga possa ter com isso cousa alguma a perder.

O relator recordou tambem tudo quanto se passou nas conversações prévias para esse restabelecimento, conversações que tinham demonstrado que as relações podiam ser reatadas sem que fosse preciso modificar em ponto algum a legislação franceza. Quanto á paz religiosa, essa estava definitivamente estabelecida na França, e não podia haver o minimo receio de que viesse a ser perturbada. Affirmou o sr. Noblemaire que o restabelecimento das relações com a França para augmentar o prestigio do Vaticano, e lembrou que numerosos paizes, mesmo não catholicos, estavam representados junto á Santa Sé.

No meio dos applausos das bancadas do centro e da direita o relator affirmou que a concordata sobre a Alsacia-Lorena impunha relações officiaes com o Vaticano e que a França se compromettera a respeitar as tradições e as crenças dos alsacianos e lorenos.

"O projecto — repete o sr. Noblemaire — conduzi-se perfeitamente com os nossos interesses em toda a parte, sobretudo no Oriente. E, para a ordem e a segurança do paiz é preciso que elle seja approvado."

As ultimas palavras do sr. Noblemaire foram cobertas de applausos.

Não obstante, o deputado radical sr. Herriot combateu o projecto e reprovou o procedimento do Vaticano, o qual se tinha mostrado indifferente deante do martyrio das igrejas francezas e dos soffrimentos do clero belga, quando em outros tempos o papado tanto merecera o reconhecimento da humanidade devido ás suas intervenções em favor dos fracos e dosopprimidos.

Os debates continuarão na quinta-feira.

O embaixador Conty

Paris, 17. — Approximando-se a data de sua partida, de regresso ao Rio de Janeiro, o embaixador sr. Alexandre Conty deu uma recepção de despedida, a que compareceram numerosos diplomatas francezes e membros da colonia brasileira, notadamente o consul geral e o pessoal da embaixada do Brasil. O encarregado de negocios, sr. Castello Branco Clark, representou o embaixador sr. Gastão da Cunha.

A SITUAÇÃO NA GRECIA

O sr. Rhallis foi incumbido de organizar o novo governo

Londres, 17 — Communicam de Athenas:

"A ordem em todo o paiz não tem sido pertubada e presentemente todo o interesse está concentrado nos resultados ainda não conhecidos dos votos das tropas das linhas de frente. Esses votos podem perfeitamente modificar a situação dando maioria ao sr. Venizellos.

A esse proposito, a Associação da Imprensa opposicionista annuncia que promoverá a annullação das eleições dos combatentes."

DEMISSÃO DEFINITIVA DO GABINETE

Athenas, 17 — O sr. Venizellos pediu demissão definitiva do cargo de presidente do Conselho de Ministros.

EM SMYRNA E NA THRACIA

Londres, 17 — Falando sobre as eleições gregas, os jornaes desta capital acreditam que o sr. Venizellos tenha obtido grande maioria em Smyrna e na Thracia.

A REGENCIA

Londres, 17 — O correspondente da Agencia Reuter em Athenas communica que a rainha mãe, Olga, viuva do rei Jorge, assumirá provavelmente a regencia, em substituição do almirante Koundouriotis.

CONSTANTINO VOLTARA' AO THRONO?

Athenas, 17 — O sr. Gounaris, chefe do partido opposicionista, que acaba de derrotar o sr. Venizellos, recebeu, hoje o correspondente da "Assosiated Press", a quem fez a seguinte declaração: "Constantino é o nosso legitimo rei. Queremol-o. Elle voltará, porque tal é a vontade da grande maioria da nação."

O sr. Rhallis deverá organisar o gabinete ainda hoje, accumulando a presidencia do conselho de ministros e a pasta das relações Exteriores.

JURAMENTO DO NOVO MINISTERIO

Athenas, 17 — O ex-ministro da Justiça e das Communicações, o sr. Rhallys, conseguiu organizar o novo Ministerio.

O Ministerio prestará hoje mesmo juramento perante o Regente.

NO HOTEL EM QUE RESIDE CONSTANTINO

Paris, 17 — Os jornaes publicam um telegramma procedente de Genebra descrevendo a grande animação que reinou durante toda a noite no hotel em que reside em Lucerna o ex-rei Constantino desde a sua deposição do throno grego.

Outros despachos annunciam que o ex-soberano tem recebido numerosos cartões de felicitações em que é tratado como rei dos hellenos. Os seus partidarios realizaram uma reunião em que foram pronunciados varios discursos de congratulação pelo resultado das eleições. O nome do ex-rei Constantino foi vivamente acclamado pelo auditorio.

COMMENTARIOS DA IMPRENSA FRANCEZA

Paris, 17 — A imprensa, tratando da situação grega, diz que é para receiar que os acontecimentos actuaes conduzam o paiz a um estado de excitação bastante grave ou mesmo aos perigos de guerra civil. Os jornaes observam que apezar da grande maioria obtida pelos realistas o numero dos partidarios do sr. Venizelos é ainda grande, principalmente no seio do exercito, que parece quasi todo constituido de venizelistas. Assim não se deve pôr de lado a possibilidade de um movimento de descontentamento da parte do exercito no caso da mudança repentina de regimen.

Paris, 17 — O "Matin", occupa-se da situação grega e declara que a politica exterior do sr. Venizelos é incompativel com o programma eleitoral demagogico graças ao qual os constantinistas obtiveram a victoria. Por outro lado — accrescenta — deve esperar-se na Thracia a recrudescencia da agitação e nesse caso se os territorios attribuidos á Grecia pelo Tratado de Sévres forem ameaçados basta esse facto para demonstrar que foi uma grande aventura essa em que a Grecia entrou no pleito do dia 15. Tambem os representantes dos novos dirigentes — conclue — não encontrarão por parte dos governos de Londres e Paris senão um fraquissimo apoio.

A REPOSIÇÃO DO SOBERANO EXILADO

Nova York, 17 — O correspondente da "Associated Press", em Athenas telegrapha dali dizendo que entre a maioria dos *leaders* da Grecia se tem como facto consummado a reposição no throno do ex-rei Constantino.

IMPRESSÕES DE UM JORNALISTA

Paris, 17 — O correspondente do "Journal" em Athenas descreve com grande abundancia de pormenores, a verdadeira situação criada naquelle paiz pelo resultado das eleições. Em primeiro logar, o jornalista narra o seu encontro com o sr. Venizelos logo no dia seguinte ao do pleito eleitoral. O correspondente encontrou o chefe do governo profundamente abatido como quem passou a noite em claro. Tinha os olhos marejados de lagrimas e as palavras saiam-lhe dos labios arrastadas e por vezes quasi imperceptiveis. O sr. Venizelos fez ao jornalista francez uma exposição circumstanciada da situação e concluiu: "Fiz o meu dever. O povo condemna a minha politica; retiro-me."

O representante do "Journal" passa depois a descrever as scenas a que assistiu na capital grega, logo que foram conhecidos os resultados das eleições. A's duas horas da manhã a população estava senhora da rua, e no decorrer da manhã tomou egualmente conta das avenidas. Os bancos e as casas commerciaes, que tinham aberto as portas, fecharam de novo por medida de prudencia. Não se ouvia senão canticos constantininos, farandulas realistas. Por toda parte uma gritaria infernal.

Emquanto o conselho de ministros redigia, reunido, a carta ao regente do reino, contendo o pedido de demissão collectiva, os mais fogosos elementos da opposição, rodeiados de antigos governadores de provincia e commandantes de corpos, bruscamente resuscitados, preparavam a entrada triumphal de Constantino e alimentavam a desordem na rua. Metralhadoras eram apontadas e disparadas contra os civis, muitos dos quaes foram mortos em plena via publica. Entre estes, ha duas creanças que tinham caido varadas pelas balas das metralhadoras mesmo em frente ás portas do Ministerio dos Negocios Estrangeiros.

Gendarmes e forças do exercito, postadas ás esquinas das ruas, nos vãos das portas e por detrás das arvores, continham á distancia a multidão.

"Não é ainda a revolução — termina o correspondente — mas é já a revolta."

O serviço militar na França

Paris, 17. — A reunião do conselho de ministros, hontem realizada no Elyseu, teve uma nota especial, qual seja a da presença de todos os sub-secretarios de Estado, o que não é habitual.

A reunião foi quasi que exclusivamente consagrada á questão da reducção do tempo de serviço militar obrigatorio e durou mais de tres horas.

O sr. Lefévre, ministro da Guerra, declarou que não podia acceitar, mesmo por um periodo futuro indeterminado, a reducção a dezoito mezes, que só deveria dar-se em outubro de 1922.

A proposta estabelecendo que, caso o governo julgasse util, poderia não reduzir o tempo de serviço na data indicada, não satisfez o sr. Lefévre, que, depois da reunião do conselho, teve longa conferencia com o sr. Leygues. Dessa conversação foi que se originaram as noticias do pedido de demissão do sr. Lefévre.

O conselho, finalmente, pronunciou-se pelo prazo de dezoito mezes, mas só applicavel depois de um periodo transitorio subordinado ás necessidades da defesa nacional.

A questão do cabo entre os Estados Unidos e o Brasil

Miami, 17 — Dezoito operadores da Western Union Telegraph Company que aguardavam aqui o aterramento do cabo entre este porto e Barbados, foram chamados a Nova York, constando que a referida Companhia desistiu de levar avante o seu primitivo projecto e resolveu agora lançar o cabo em Havana.

D. Jayme de Bourbon

Madrid, 17 — D. Jayme de Bourbon, pretendente ao throno hespanhol, convocou os seus partidarios para uma reunião a realizar-se no proximo dia 12 de dezembro em Lourdes.

DE PORTUGAL

O ministro rumaico apresenta credenciaes

Outras informações

Lisboa, 16 (Retardado) — Com o cerimonial do estylo, o ministro da Rumania, entregou hoje, no palacio de Belém, ao presidente da Republica, sr. Antonio José d'Almeida, as suas credencias, tendo sido introduzido, junto ao presidente pelo chefe do protocollo, sr. Costa Cabral.

Lisboa, 16 (Retardado) — Foram nomeados secretarios do Theatro Nacional, a joven actriz, cujo futuro se mostra brilhante e sem asperezas, Amelia Rey Collaço e o actor Robles Monteiro.

Lisboa, 16 (Retardado) — O poeta brasileiro, sr. José Basileu Neves Gonzaga Filho, consul do Brasil nesta capital, e a familia Thomaz Ribeiro, offereceram ao poeta brasileiro Carlos Cavaco um banquete, onde foram trocados brindes de homenagem e de bons auspicios pela união luso-brasileira.

Ao banquete, que teve uma grande e selecta assistencia, não pôde comparecer o poeta Guerra Junqueiro, que enviou um extenso telegramma de fraternal e eloquente saudação ao poeta homenageado.

Lisboa, 17 — O governo ordenou que comece hoje, nos theatros, a cobrança do novo imposto de 6 °/°, sobre os preços dos bilhetes.

Os emprezarios vão dirigir uma reclamação ao parlamento.

Lisboa, 17 — Fica hoje completamente restabelecido o serviço de comboios da Companhia Portugueza, entrando em vigor o horario normal.

Lisboa, 17 — O ex-rei d. Manoel voltou a escrever ao seu representante em Portugal, recommendando aos seus adeptos toda a ponderação e maior amor pela patria, censurando a attitude hostil dos integralistas que manifestaram desejos de perturbar a ordem publica no paiz.

Lisboa, 17 — A Camara dos Deputados approvou um voto de pezar pelo naufragio da traineira "Carina".

Por sua vez, a Associação Commercial do Porto resolveu soccorrer as familias dos naufragos.

O "S. Paulo" na Inglaterra

Homenagem da Marinha Brasileira aos mortos na guerra

Londres, 17 — Os officiaes do couraçado brasileiro *S. Paulo*, com o commandante Gomensoro á frente, depositaram esta manhã uma rica corôa de bronze no cenotaphio dos soldados inglezes mortos na guerra.

A corôa tinha a seguinte inscripção: — "Aos mortos gloriosos, a Marinha Brasileira."

Os officiaes brasileiros foram alvo de calorosa demonstração de sympathia por parte da multidão que assistia á cerimonia.

A votação proporcional na Italia

Roma, 17 — A Camara dos Deputados approvou os primeiros artigos da nova lei sobre as eleições administrativas e que estabelecem o systema [...] votação proporcional nas eleições communaes.

Os bolchevistas derrotam o general Petlura

TARNOPOL, 17 — As tropas bolchevistas occuparam Kamenetz e Podolsk. As forças ukranianas estão retirando em desordem.

VARSOVIA, 17 — Os ukranianos evacuaram Kiev e outras cidades, fugindo ao avanço bolchevista. A cavallaria vermelha rompeu a frente ukraniana em varios pontos e cercou tres divisões do general Petlura.

Os polacos concentram tropas na Alta Silesia

Berlim, 17 — O governo allemão, segundo o "Lokal Anzeiger", foi confidencialmente informado de que os polacos estão concentrando numerosas tropas na fronteira da Alta Silesia.

O governo allemão, ainda segundo o mesmo jornal, teria chamado para o caso a attenção dos governos da França, Inglaterra e Italia.

As negociações de Riga

Londres, 17 — Segundo um telegramma de Riga, publicado pelo *Daily Telegraph*, os delegados russos e polacos á Conferencia da Paz entre os dois paizes resolveram, de commum accordo, que as tropas polacas da zona neutra iniciem a evacuação daquelle territorio, impreterivelmente, no proximo dia 19.

A Inglaterra não deseja exercer nenhum protectorado sobre a Persia

Londres, 17 — Na sessão de hontem da Camara dos Lords o ministro dos Negocios Estrangeiros, lord Curzon, declarou que a Inglaterra não tinha nenhum desejo de exercer o protectorado sobre a Persia, protectorado que jámais havia pensado em reclamar da Liga das Nações.

O lord Curzon accrescentou que todo o interesse da Inglaterra está em que a Persia continue a ser um Estado independente e amigo no gozo completo de paz e estabilidade.

Londres, 17 — O ministro das Relações Exteriores, lord Curzon, falando hontem, á noite, na Camara alta, declarou que o governo vae retirar o resto das tropas britannicas do territorio da Persia, esperando que o Parlamento de Teheran ratifique breve o accôrdo com a Inglaterra.

As relações teuto-russas

Berlim, 17 — O sr. Simons, ministro dos Negocios Estrangeiros, em entrevista concedida a um jornal desta capital declarou que era impossivel concluir qualquer accordo commercial com a Russia, emquanto as relações diplomaticas entre esse paiz e a Allemanha não forem [...]

MUTILADO

O COOPERATIVISMO EM MINAS

O cooperativismo agricola teve em Minas, de 1908 a 1914, uma phase de notavel desenvolvimento. O presidente João Pinheiro concebera o plano de fazer reverter á lavoura o producto da sobretaxa do café. Para isso iniciou o regimen de favores directos ás cooperativas agricolas de responsabilidade illimitada e solidaria. Fez-lhes emprestimos para acquisição de machinismos e rebeneficiamento de seus productos, instituindo premios para os melhores typos de café exportados.

As linhas geraes do seu plano eram estas. Cooperativa que exportasse 50 mil saccos de café, do typo 6 a 1, receberia de premio uma quantia variavel entre 20 e 30 contos annuaes. Essa quantia constituiria o fundo social. Quanto este se elevasse á somma de 200 contos, passaria a cooperativa a funccionar como banco de credito popular ou de custeio rural.

Nos quatro primeiros annos de applicação deu esse regimen os melhores resultados. Cooperativas fundaram-se por toda parte, agremiando os mais adeantados elementos da lavoura mineira. Animados pela confiança despertada pelos resultados do systema, a que o governo prestara todo o seu prestigio, desenvolveram-se os negocios, creando-se agencias centraes no Rio e em Victoria, e construindo-se no caes do porto desta cidade um armazem para entreposto dos productos daquellas cooperativas. Chegaram esses estabelecimentos a ter em missão especial na Europa um agente commercial, que deu começo a habil programma de transacções directas com os paizes importadores europeus.

Mas, como fogo de palha, tão intenso quanto passageiro, cêdo foi arrefecendo o enthusiasmo dos organizadores daquella promissora iniciativa. Uma a uma, foram desapparecendo as cooperativas agricolas mineiras. Uma ou outra, amparada pela dedicação de alguns directores, conseguiu resistir á má vontade dos proprios membros e á desconfiança geral, vendo cada dia diminuidos os seus negocios. Dentro em pouco, eram supprimidas as agencias e arrendado o armazem do caes do porto.

Em sua plataforma de governo, encarou o actual presidente Arthur Bernardes o problema do cooperativismo agricola, pesquizando as causas do insuccesso daquella tentativa e apontando os remedios para removel-as. Muitos agricultores se haviam associado ás cooperativas de irresponsabilidade illimitada, desconhecendo a extensão das obrigações assumidas, attrahidos unicamente pela facilidade de credito que lhes assegurava a intervenção do governo. Mas, destinando-se estas associações a defender os interesses de seus membros contra o commercio commissario, teriam de exercer uma acção commercial importante, qual a de collocarem e venderem os proprios productos. Mas, evidentemente, não estavam ellas preparadas para essa funcção, em cujo desempenho commetteram erros de consequencias fataes para a sorte da instituição. Confiadas nos auxilios do governo, não era raro que faltassem ao cumprimento dos compromissos assumidos perante bancos particulares. Vendendo as colheitas annuaes de seus associados, deixavam commummente de fazer o desconto para amortização das responsabilidades de cada um. Dentro de pouco tempo, tinham as cooperativas perdido o credito nas praças commerciaes. Enfraquecidas pelo retrahimento dos proprios socios e pela desconfiança dos estabelecimentos bancarios, era inevitavel o insuccesso do movimento cooperativista.

Mas, o presidente de Minas não descrê das immensas possibilidades daquella instituição. Julga, ao contrario, que se deve insistir no soerguimento das cooperativas, tendo-se o cuidado preliminar de proceder á educação social dos agricultores mineiros. Será preciso ensinar-lhes o mecanismo e funccionamento dessas associações; mostrar-lhes o desenvolvimento dellas em diversos paizes, accentuando a influencia das causas principaes que ali lhes tem assegurado o successo; demonstrar-lhes que, ao lado do aperfeiçoamento dos trabalhos agricolas, têm ellas de aprender a technica commercial, desempenhando as funcções dessa natureza com a mais estricta pontualidade na satisfação dos proprios compromissos, contando para isso mais com as proprias forças, do que com o auxilio directo do Estado.

Acolhendo os ponderados conselhos do presidente mineiro, resolveu a Sociedade de Agricultura desse Estado, por iniciativa de seu esforçado presidente, sr. Fidelis Reis, o conhecido autor da *Politica da Gleba*, proceder a um inquerito entre aquelles que haviam tomado parte directa na organização e direcção das cooperativas, indagando de cada qual as causas que julgavam preponderantes para o insuccesso do cooperativismo em Minas.

As diversas respostas colhidas nesse inquerito e reunidas num folheto de programma, editado pela Sociedade de Agricultura, e que póde ser encontrado no Rio, na Directoria de Serviço de Povoamento, do Ministerio da Agricultura, são interessantissimas. Governo e particulares encontrarão ali os mais proveitosos ensinamentos para orientar com segurança a acção reconstructora do cooperativismo, que todos reconhecem perfeitamente adaptavel ao nosso meio. Os diversos informantes, quasi sem discrepancia, attribuem o mallógro dessa primeira tentativa a duas causas de ordem geral: falta de espirito associativo e de educação economica entre os agricultores e á intervenção directa do governo. A influencia dessas causas actuava como num circulo vicioso: o despreparo das classes productoras exigia a intervenção official e esta intervenção aggravava cada vez mais a falta de iniciativa e imprevidencia dos particulares.

Vale a pena registrar alguns exemplos entre os innumeros referidos naquelle inquerito. A cooperativa de Ponte Nova teve rapido desenvolvimento. Recebia os productos de seus associados, beneficiava-os, collocava-os nos mercados consumidores, cobrando reduzida commissão. Funccionando como caixa de credito local, logo teve movimento annual de emprestimo superior a 1.200 contos. Tudo isso foi obtido com os recursos do emprestimo inicial de 300 contos, que lhe fizera o Estado. No dia em que não póde este renovar tal auxilio, a sociedade, não dispondo de fundos proprios, não póde manter-se. A Cooperativa Agricola de Lacticinios Machadense e Cooperativa Pastoril Sul-Mineira formaram-se sob os melhores auspicios. Iniciaram suas transacções junto ás feiras de Tres Corações e Bemfica, estabelecendo relações directas entre o productor e o consumidor, fixando o preço do gado nas feiras de accordo com a tabella do mercado consumidor. Tiveram, entretanto, de lutar com os marchantes, os quaes começaram por deixar de comprar o gado das cooperativas, obrigando-as a realizar por conta propria a matança do gado em Santa Cruz. Faziam por outro lado pressão nas praças das feiras, enviando agentes para os centros de producção, para ali adquirirem gado por preço superior ao das feiras, offerecendo lucros compensadores aos membros das cooperativas, que lhes quizessem vender o seu gado. Os resultados não se fizeram esperar: um a um, retiravam-se os boiadeiros das cooperativas, faltando aos compromissos estatutarios. O lucro immediato parecia-lhes mais apreciavel que as problematicas vantagens do futuro. Dentro em pouco, a luta era impossivel e as cooperativas eram obrigadas a capitular. Mas o que succedeu á Cooperativa de Guanhães ainda é mais instructivo. O governo havia enviado um mestre de cultura para ensinar o tratamento scientifico do fumo. E como esse mestre-official entendia do assumpto menos ainda que os cultivadores locaes, ensinou taes processos, que em pouco tempo ficaram inutilizadas 4.500 arrobas de fumo, pertencentes á cooperativa, consumindo-se nesse prejuizo todo o seu capital.

Fica, assim, mais uma vez demonstrado pelos resultados dessa larga experiencia, que o cooperativismo é instituição de natureza a um tempo economica e moral, predominando nella os factores dessa ultima ordem. Para dar incremento ao cooperativismo agricola, a primeira condição é formar o espirito dos agricultores nos principios de moralidade e da sã economia, desenvolvendo-lhes a iniciativa, a confiança nos proprios esforços, a tendencia associativa, a dedicação pelos interesses communs e fazendo-lhes comprehender que as mesquinhas vantagens individuaes da hora presente podem e devem ser vantajosamente subordinadas ao beneficio social assegurado pela tenacidade da acção collectiva, quando dirigida por um alto e nobre ideal, como o que inspira o cooperativismo.

ANDRADE BEZERRA

TITULOS AO PORTADOR

Agora que se fala no imposto global sobre a renda, e a que temos de fatalmente recorrer para augmentar os recursos do Thesouro e assim, pelo menos, diminuir o "deficit", vem a proposito suggerir a suppressão dos titulos ao portador. Já o fizemos ha mezes, mostrando, apoiado em autoridades financeiras e na resolução tomada, na Italia, por Giolitti, de supprimil-os, que só o titulo nominativo assegura a percepção honesta e justa do imposto sobre os valores moveis. O titulo ao portador escapa á acção do fisco. Com elle se livra o capitalista do imposto que lhe cumpre pagar sobre toda a sua renda. Demais: é embaraço á justiça quando esta tem que agir contra devedores a que interesse fraudar a execução sobre seus bens.

Não houve ainda melhor opportunidade para acabarmos com os titulos ao portador. Se temos que ampliar o imposto sobre a renda pelas cedulas correspondentes e estabelecer o global, não dará elle os resultados visados, se conservarmos esses titulos. Se a situação financeira exige o imposto sobre todas as manifestações da fortuna, permanecendo o titulo ao portador, delle escaparão muitas, mesmo a maior parte. O imposto deve recair sobre todas as classes; ao inverso do que succede entre nós, deve pesar mais sobre os ricos do que sobre os pobres. São aquelles que melhor aproveitam da applicação dos impostos, ou dos encargos do Estado. Justamente os que auferem ociosamente lucros, dissimulando seus haveres e rendimentos com o titulo ao portador, são os que ficarão na posição privilegiada de menos tributados. São, na phrase de illustre financeiro, desertores do imposto, tão indignos da protecção da lei quanto os que fogem ao serviço militar.

Bem prevemos a defesa pujante e energica que do seu interesse hão de fazer, contra a suppressão do titulo ao portador, os que por elle são tão favorecidos. E com a força de que dispõem, com o prestigio do dinheiro, com a fascinação que este exerce sobre os dirigentes, aqui como em todos os paizes sob o regimen capitalista, toda a probabilidade é de que estejamos a perder tempo com a nossa insistencia, obediente ao intuito de alargar nossos recursos fiscaes mediante maior justiça e egualdade no sacrificio exigido dos brasileiros. Mas entendemos cumprir dever de jornalista lembrando ao governo e aos legisladores o que nos parece tambem o delles. A agitação que vae pelo mundo é, principalmente, o producto da injustiça e desegualdade com que são tratados os cidadãos, reservados para uns todos os rigores, e prodigalizadas a outros todas as facilidades. Aos governos, a que não póde ser indifferente essa agitação, fogo latente que ameaça transformar-se em incendio devorador de toda a ordem social, cumpre, pelo menos, não fornecer ás classes populares motivos para maiores queixas e incentivo para maiores reivindicações. Inspirem-se no exemplo de Giolitti. Chefe de governo, apenas o assumiu, tratou logo de reformas sociaes que a muitos se afiguraram por demais audaciosas. Precisando de dinheiro, foi logo procural-o entre os que o podiam dar sem maiores sacrificios. Lançou impostos fortes sobre os ricos, sobretudo sobre os aproveitadores da guerra. E' quasi o confisco, mas preciso para salvar a Italia. E, nesta corrente, uma de suas primeiras reformas foi a da suppressão do titulo ao portador. Na Inglaterra, é sabido quanto arranca o fisco aos ricos e a todos que auferem rendas, ainda mesmo pelo trabalho. Na França, é tributada duramente a riqueza. As grandes fortunas pagam cincoenta por cento sobre suas rendas. E' copiosa a participação fiscal do capitalismo industrial e commercial. Assim por toda parte. No Brasil, não. Atravessámos a guerra, e com ella se fizeram entre nós grandes fortunas. Dellas nem um ceitil entrou para o Thesouro como imposto directo. Agora mesmo, observamos, na nossa cidade, naturalmente o que se dá no resto do paiz, uma vida luxuosa como nunca tivemos. Não obstante as lamurias, prospera a olhos vistos nosso commercio. Que vantagens tira o fisco dessa incontestavel manifestação de riqueza, em contraste com os apuros e mal-estar das classes menos favorecidas da fortuna? Até agora nenhuma; esperemos pelo producto do imposto sobre a renda e lucros commerciaes verificados, que, parece, desta vez entrarão no orçamento da receita. Repitamos, entretanto: de pouco valerá o imposto sobre a renda sem a suppressão do titulo ao portador. Legislemos seriamente, não deixando portas abertas á fraude e ao favor aos ricos.

GIL VIDAL

Topicos & Noticias

O tempo

Communica o Observatorio Nacional:

"Situação geral da atmosphera ás 9 horas de quarta-feira:

O pequeno antecyclone, hontem assignalado, logrou collocar-se sobre o sueste do continente e o Atlantico, tendo a sua vanguarda attingido a nossa região esta manhã. A parte oeste da Argentina está occupada por uma pequena depressão.

A temperatura média da capital, ante-hontem, dia 16, foi 26°,4 ou 3°5 acima da normal.

Probalidades do tempo até ás 16 horas de quinta-feira:

Estado do Rio (previsão geral) — Tempo: instavel, tendendo a melhorar. Temperatura: estavel ou ligeiro declinio.

Districto Federal e Nictheroy — Tempo: ainda perturbado, com tendencia a melhorar de dia (1). Temperatura: em declinio accentuado á noite; estavel ou ligeira ascensão de dia (1). Ventos: normaes, predominando a componente sul; frescos (1).

Escala de probabilidades:
(1) muito provavel;
(2) provavel;
(3) algumas probabilidades.

NOTA — Serviço telegraphico: nacional, regular; argentino, fraco; uruguayo, bom."

Correio

Esta repartição expede malas hoje pelos seguintes vapores: "Itagiba", para Santos, Paraná, Santa Catharina e Rio Grande do Sul; "Itaipava", para S. Sebastião e portos do sul, até o Rio Grande; "Florianopolis", para Cabo Frio e Rio Grande do Sul; "Tabatinga", para Victoria e portos do norte, até o Maranhão, e "Atlantico", para Ilhéos e Bahia.

A carne

Para a carne bovina posta em consumo hoje, nesta capital, foi affixado hontem, no Entreposto de S. Diogo, o preço de 1$200, devendo ser cobrado ao publico o maximo de 1$500. Vitellos, 1$700, e porcos, 2$000. Não houve matança de carneiros.

Todos os dias encontram-se assumptos que accentuam a acção anarchizadora e desmoralizadissima do sr. Paula e Silva na inspectoria da Alfandega desta capital.

Temos hoje a referir mais um caso, que define em plena evidencia a falta de escrupulos daquelle alto funccionario. Quando inspector da nossa aduana, o sr. Lindolpho Camara baixou uma portaria, concebida precisamente nestes termos:

"O inspector, tendo em vista a representação do sr. dr. chefe da 1ª secção, sobre as duvidas frequentemente occorridas nesta Alfandega, acerca da cobrança do sello proporcional, devido pelo *endosso* dos conhecimentos de carga, duvidas que se originam da confusão que se pretende estabelecer entre a natureza da consignação da mercadoria, constante do conhecimento, e o *endosso* do mesmo titulo, declara que a consignação, quer seja *nominativa*, simplesmente á *ordem* ou á *ordem* com notificação de um ou mais individuos, em nada influe para a exigencia do sello.

Para esta, o que se deve ter em consideração é a natureza do *endosso*. O *endosso* ou conhecimento de carga só está sujeito ao sello quando transporte o direito da mercadoria, e essa transferencia só se verifica quando o endosso ou o conhecimento contém a declaração de *valor recebido* ou *em conta*, e isso quer se trate de endosso regular ou completo — *nominativo* ou *á ordem* — quer do endosso *em branco*, que o Codigo Commercial considera á *ordem*, *com valor recebido*. Accresce que o conhecimento é um titulo *sem prazo* e o endosso dos titulos sem prazo é sempre sujeito ao sello proporcional, independendo do sello fixo, a que, em qualquer caso, está sujeito o conhecimento."

Como se vê, o sr. Lindolpho Camara, desfazendo as duvidas existentes sobre a materia, determinou que o sello fosse cobrado, independentemente de qualquer protesto. Era tão justa a solução, que todos quantos importavam mercadorias em taes condições passaram a satisfazer a exigencia, inclusive os freguezes do despachante Mario Paula e Silva.

Aconteceu, porém, que coube ao pae desse feliz pimpolho assumir a inspectoria. Então o filho reclamou ao pae contra a portaria, logo no primeiro despacho que teve, de mercadorias cujo conhecimento estava sujeito ao sello proporcional. O sr. Paula e Silva determinou verbalmente ao chefe da 1ª secção que isentasse o mesmo da taxa, naquella e nas outras hypotheses porvindouras.

O chefe da 1ª secção cumpriu a ordem do inspector, mandando, embora, que se declarasse no processo porque o fazia, e os freguezes do despachante Mario deixaram de pagar o sello. Conhecido o escandalo, os demais despachantes reclamaram para a sua clientela o mesmo favor. Tiveram-n'o, porque o subordinado do sr. Paula e Silva entendeu que, aberta a excepção em beneficio de um, todos deviam participar da fraude.

Eis a União prejudicada numa das suas fontes de receita! Mas o inspector da Alfandega continuará ali, firme e intangivel, amparado pela protecção ostensiva do governo.

O presidente da Republica recebeu, por motivo da commemoração do anniversario da proclamação da Republica, telegrammas de congratulações e de felicitações dos srs. Homero Baptista, Edwin Morgan, ministro Regis de Oliveira, Nicolau Dehane, ministro Cardoso de Oliveira, ministro Pires e Albuquerque, Venancio Neiva, Thomaz Accioly, Alfredo Ellis, Vespucio de Abreu, Pereira Leite, Simeão Leal, Ribeiro Junqueira Manoel Fulgencio, Fioravanti, marechal Argollo, Club de Regatas Flamengo, padre Cicero, presidente de Goyaz, governadores de Alagoas, presidente da Parahyba, do Estado do Rio, governadores de Pernambuco e do Pará e presidente do Espirito Santo: presidente dos Estados Unidos da America, rei Alberto, da Belgica, delegação do Brasil na Liga das Nações, Casa Armstrong, ministro Osman Y. Pardo, presidente do Uruguay e Sociedade Tacna Arica Marapacá.

De 1º de janeiro até 30 de outubro do corrente anno, as rendas da Bahia accusam differença para menos, de cerca de quatro mil e duzentos contos, em relação ás de egual periodo do anno passado. Esse phenomeno de decrescimo de rendas registra-se em quasi todos os Estados da Republica, pelo facto de haver diminuido a procura dos nossos generos exportaveis.

No entanto, lutando com essa difficuldade no começo do seu governo, o sr. Seabra póde enviar aos credores estrangeiros com que a Bahia tem responsabilidades financeiras, "The City Lafe Deposit & Agency" e "The Commercial Bank of Spanish America" importancias, destinadas ao serviço de pagamento dos emprestimos do Estado no segundo semestre do anno corrente no computo de cerca de oitocentos contos de réis. Como se vê, o prazo ainda não está vencido, e já o sr. Seabra poz á disposição dos referidos credores aquellas importancias.

Trata-se de uma attitude inteiramente de accordo, ou mais ainda, exigida pelo reerguimento dos creditos daquelle grande Estado do norte. Tinha-se ali estabelecido o regimen da confusão financeira, e a tal ponto, que obtendo saldos fabulosos além da receita estabelecida no orçamento, a Bahia se viu, mais de uma vez, submettida á condição de mendigar pequenos emprestimos ao Banco do Brasil com o endosso do governo federal. Para amortização de um desses emprestimos, de 2.900:000$ o sr. Seabra remetteu para esta capital a quantia de 200:000$000.

A acção administrativa iniciada pelo sr. Seabra denuncia-se, assim, como o antidoto necessario ao estado de coisas que ali encontrou. Ainda bem. A Bahia póde produzir muito e trabalhar ainda mais. Aproveite o sr. Seabra o seu esforço, afastando-se, como já está fazendo sentir, de prestigiar a preoccupação exclusiva das lutas politicas entre os que podem auxilial-o a triumphar, e certo terminará o governo restituindo ao Estado o seu antigo brilho e influencia nos destinos do paiz.

A tarefa não é facil, mas com boa vontade e energia póde ser conseguida.

O marechal Hermes da Fonseca e senhora visitaram, hontem, a senhora Epitacio Pessoa, no palacio do Cattete.

O ex-presidente da Republica fez-se acompanhar do 1º tenente Maurity, seu ajudante de ordens.

A delegação do Brasil na Assembléa da Liga das Nações propoz, na sua primeira sessão, em Genebra, que se colocasse uma grinalda no pedestal da estatua de Jean Jacques Rousseau.

Seria muito melhor que semelhante proposta partisse da delegação da Republica de Guatemala, por exemplo. Haveria, se os seus representantes tivessem sido os autores da idéa, quem até certo ponto os desculpasse. A Guatemala não é a nação de maior destaque da America do Sul. Não tem as responsabilidades moraes que competem, neste momento, dada a ausencia dos Estados Unidos, á maior nação americana representada na Assembléa da Liga das Nações. A Republica de Guatemala, portanto, poderia, sem que tal coisa surprehendesse quem quer que seja, lançar mão dos pretextos que entendesse para divertir, em Genebra, os diplomatas ali reunidos á esta hora.

Mas, ao tratar-se do Brasil, o caso é outro. A sua posição mundial requer um outro criterio por parte de quem o representa no estrangeiro. E' de suppôr que elle tenha ido a Genebra para só tratar de coisas sérias, de seu interesse como do interesse da humanidade. Não se admitte, sendo as suas responsabilidades o que devem ser, que seus representantes se tenham animado a tomar o tempo de uma reunião de homens da ordem de que se realiza em Genebra, para exhibições litterarias descabidas e de um ridiculo sem limites. Já é tempo do Brasil, sobretudo no estrangeiro, ter consciencia do que vale e tomar juizo.

Aliás, em reuniões d'essa especie, a delegação de uma nação consciente do seu valor, não tem outra alternativa senão esta — tomar iniciativas sérias ou não tomar iniciativa de especie alguma. E' uma questão de decoro.

Ora, tratando-se de iniciativas de caracter sério, só as deve tomar de pleno accordo com o seu governo. Adoptada essa regra, teria sido facil ao sr. Azevedo Marques impedir, com um simples telegramma, que o sr. Rodrigo Octavio levasse a effeito o desejo, que lhe inspirou o *Mont-Blanc*, de *bandar* o romantico numa conferencia diplomatica.

A situação do commercio de carne verde permanece a mesma, em detrimento do interesse publico. Ao passo que o consumidor continúa explorado, só se cogita de facilitar a exploração dos marchantes, ainda quando elles se recusam a assignar o accôrdo tratado com a Prefeitura.

E' muito curiosa e muito symptomatica da nossa desordem administrativa a psychologia desse caso. Os marchantes ajustaram com o prefeito certas condições, no gozo das quaes ou subordinados ás quaes voltariam a fornecer a carne verde á população pelo preço antigo, que attinge ás ultimas possibilidades da economia do povo. Logo o chefe municipal lhes prometteu toda especie de isenções e favores. Ficou assim entabolado o convenio. Chegada, porém, a hora de firmar o respectivo documento, cada qual, menos o governo da cidade, refugiu ao compromisso. Mas hontem, após dias de espera baldada dos accordantes, para sellarem o compromisso tomado, novos favores mereciam os felizardos: a Central reduzia as tarifas do transporte do gado!

O publico fica na obrigação de pagar o genero pela hora da morte.

Economia e finanças

Hontem só se falou, por esse Rio de Janeiro afóra, na emissão e na carteira de redesconto.

Eu, com esta columna á minha disposição, tenho optima opportunidade para explicar ao grande publico o que é a emissão e o que é o redesconto.

E estou certo de que este artigo vae ser lido, com attenção e especial interesse por quantos se impressionam com a attribulada situação economica.

E esses interessados são, em primeiro logar, os que sabem o que é uma emissão e uma carteira de redesconto e estão doidinhos por conhecer o meu ponto de vista; e em segundo logar os que não têm sobre o assumpto a mais pallida e ligeira idéa e esperam colher do meu escripto, pelo preço modico do jornal, informes claros e precisos sobre as duas importantes operações financeiras.

Para agradar a uns e a outros, entretendo-os ao mesmo tempo na minha explanação, devo começar por um discurso introductorio, mostrando a situação actual da nossa patria, em face do momento europeu, estabelecendo o parallelo entre a nossa capacidade productiva e a de outros povos do planeta, para, afinal, chegar á conclusão de que, no regimen industrial em que actualmente vivemos, a riqueza publica está na dependencia immediata da mobilização da moeda.

O problema é longo e difficil; mas que problemas ha que não se resolvam com bôa vontade, papel e tinta?

E eu tento fazel-o.

O homem, vivendo em sociedade, produz, troca e consome as coisas indispensaveis á sua subsistencia e accordes com o seu gosto. A coisas taes é que se chama "riqueza".

O productor não consome directamente as riquezas que produz; troca-as, as mais das vezes por outras que melhor lhe convém. O maior ou menor merito de um certo producto em relação a outros define-lhe o "valor".

Os phenomenos que dizem com a producção e com o movimento das riquezas na sociedade não são consequencias do acaso; apresentam-se numa ordem quasi constante; são affectados, de maneira analoga, pelas mesmas causas que se relacionam seja com a propria natureza das coisas, seja com a natureza do homem.

Mas o homem produz para satisfazer as suas necessidades; e que necessidades são essas? Naturaes e artificiaes: o alimento, a morada, a roupa, a instrucção, a distracção. Taes necessidades se estendem ou se restringem de accôrdo com o temperamento do individuo ou da sua época. A necessidade de vestir produziu o luxo; mas esse opera no desenvolvimento da civilização como factor da maior importancia. E é ahi que o economista se afasta do moralista.

O homem, saido da barbaria dos primeiros tempos, encontra-se deante de tres agentes de producção: a natureza, o trabalho e o capital.

A natureza fornece materia prima á actividade humana. E' presente dos deuses. E' a mina, é a planta, é o animal.

E o trabalho? que é o trabalho? E' o esforço continuo com o fim de obter um resultado productivo, tendente a satisfazer ás necessidades da vida.

Mas passemos ao capital que é o que mais nos interessa.

Sem o capital o genero humano ficaria eternamente adstricto á caça e á pesca, como meios unicos de subsistencia. São, de facto, as unicas actividades capazes de fornecer ao homem productos immediatos que elle possa immediatamente consumir.

Mas o homem, ambicioso, cuidou de descobrir recursos mais regulares e abundantes; creou, então, os depositos e inventou os instrumentos de trabalho: eis as duas fórmas primitivas de capital.

Para trocar os productos depositados, armazenados, diriamos hoje, foi mistér crear-se um objecto intermediario dessa troca; dahi a *pecuaria*, de *pecus*, porque na Grecia e em Roma eram bois e carneiros que serviam de unidades de troca.

A pouco e pouco foi-se verificando que esse meio de intercambio não era o mais conveniente; pelo menos não era moeda que se pudesse trazer no bolso do collete.

Houve, então, apello para os metaes; a principio o ferro, depois o cobre, a prata e, finalmente, o ouro.

Este ultimo metal apresenta sobre todos os outros uma vantagem extraordinaria; uniformidade de valor, relativamente ao custo da extracção; a sua divisibilidade, sem que a somma das partes tenha menor valor que o todo; difficuldade de falsificação, graças á sua caracteristica, ao seu peso, á sua dureza, á sua sonoridade.

Entretanto ninguem pensou em fazer moeda de papel.

As emissões resolveram o problema.

Antes, porém, de tratar desse importante e opportuno problema, tenho uma declaração de consciencia a fazer aos meus leitores, justamente espantados de minha erudição sobre economia politica e finanças.

Tudo quanto ahi está, de certo, eu o traduzi *verbo ad verbum*, do Leroy Beaulieu, *3me. edition, Paris, Librairie Ch. Delagrave, 15, Rua Soufflot, 1891*.

Fiz o que fazem tantos outros que doutrinam sobre o assumpto; apenas, eu cito o autor, o que os outros, mesmo ministros, não fazem, por modestia, para que não os tenham por muito lidos em francez.

Quanto á questão dos redescontos, tratarei della em outra opportunidade, quando tiver descoberto a causa por que o açougueiro me vende ossos de boi a 1$500 o kilo e as casas de frutas annunciam mamões do Catumby a 10$000, com direito a appendicite.

BASTOS TIGRE.

Por iniciativa do sr. Gonzaga Jayme, relator do orçamento do Interior, a commissão de finanças do Senado approvou uma emenda fixando em dez contos de réis uma subvenção para a Pró-Matre.

Esta instituição tinha o auxilio de cinco contos, ainda neste exercicio. A Camara, ao votar ha pouco aquelle projecto, eliminou a verba que, com tanta exiguidade, se designava a um serviço benemerito de assistencia, mantido através de insanos sacrificios e de grandes dedicações pela caridade particular. Reclamámos contra isso, e é com alegria que assignalamos aqui a attitude da commissão de finanças do Senado, não só corrigindo o voto iniquo da Camara, como duplicando a dotação antiga.

Grandes são, incontestavelmente, as aperturas do Thesouro, mas o remedio para esses males não se vae de certo encontrar no sacrificio de institutos de beneficencia que supprem a falta de hospitaes, asylos e créches do Estado, numa tarefa digna de todos os applausos e de todas as benções. A Pró-Matre é hoje, nesta cidade, um asylo providencial das puerperas desvalidas e, mais do que isto ainda, um abrigo onde as creancinhas, nascidas dessas mães sem recursos, têm o alimento, o carinho, o conforto de verdadeiros anjos de piedade christã.

Aquella commissão ganhou bem o dia de hontem.

Realizou-se hontem, ás 14 horas da tarde, o despacho semanal collectivo do ministerio, tendo o presidente da Republica occupado a maior parte do tempo em examinar com os seus ministros varios assumptos da administração federal.

Na pasta da Justiça, s. ex. assignou o decreto reorganizando o quadro do pessoal effectivo da Brigada Policial, que passará a denominar-se Policia Militar do Districto Federal.

Ainda não ha muitos dias, reunidos no palacio, os membros das commissões de finanças da Camara e do Senado deliberaram fazer grandes córtes nas despesas orçamentarias.

Parecia que, na imminencia de algumas dessas reducções prejudicarem a organização de serviços, haveria por parte dos que tomaram tal compromisso o proposito de impedir a realização de toda e qualquer despesa adiavel.

E' o que não se dá. Na ultima reunião da commissão de finanças da Camara foi approvado um parecer, abrindo creditos illimitados, para que o governo transforme em Faculdade de Odontologia o actual curso de odontologia de nossa faculdade, de accordo com um decreto legislativo do anno passado.

Além de não se tratar de despesa inadiavel, determina o artigo 1 do referido decreto, que tomou o n. 3.830, que a creação se faça — "sem novos onus para o Thesouro".

Pois bem. A commissão de finanças, que o anno passado não quiz crear nova despesa, tanto assim que deu unicamente ao novo instituto o material existente nos actuaes laboratorios de curso, não teve duvidas em conceder credito illimitado para a installação dessa Faculdade.

Apenas duas vozes se ergueram contra semelhante absurdo, as dos srs. Antonio Carlos e Carlos Maximiliano.

Talvez que o silencio e a quasi unanimidade que logrou o parecer tenham explicação com o facto de ser o credito pedido por mensagem do governo...

O presidente da Republica recebeu o seguinte telegramma:

Montevidéo, 15 — Em nome da directoria, tenho a subida honra de communicar a V. Ex. que na séde da legação brasileira, com a maior solennidade e extraordinaria concorrencia foi hoje fundado o Club Brasileiro, devido a iniciativa do nosso illustre ministro dr. Luiz Guimarães, grande lutador a favor dos interesses brasileiros nesta Republica e participar que, pelo artigo 29 dos estatutos, é v. ex. grande bemfeitor e socio benemerito. Respeitosas saudações. *Dr. Neves Rodrigues*, presidente.

Não houve hontem votações na Camara e no Senado. O Congresso, que está a findar suas sessões, com projectos da mais alta relevancia, dependentes de solução, não teve *quorum* em ambas as suas casas para tomar qualquer deliberação.

E' lamentavel esse descaso pelo cumprimento do dever, num fim de legislatura em que se discutem reformas como a do processo commercial, a da contabilidade publica e a das tarifas alfandegarias, problemas da mais alta importancia.

Se essa falta de numero se repetir, nem mesmo os orçamentos, em tão bom caminho este anno, terão melhor sorte do que nos anteriores. Haverá a mesma balburdia, os mesmos escandalos e os mesmos protestos, trocando desaforos Camara e Senado.

Foi talvez para evitar a vadiagem em dias como o de hontem, que houve a lembrança de augmentar o subsidio, para a futura legislatura...

O capitão de fragata Azevedo Marques foi exonerado de capitão do porto do Rio Grande, sendo nomeado para immediato do "Minas Geraes".

A Escola Superior de Agricultura e Medicina Veterinaria receberá hoje a visita do presidente da Republica, que para esse fim irá expressamente á Nictheroy, com o ministro e outras autoridades.

Parece que a Escola não está satisfeita no local onde se acha funccionando, tantos têm sido os desgostos da direcção, do professorado e até mesmo dos respectivos alumnos. Aliás, tem sido este um máo fado a perseguir o douto estabelecimento de ensino secundario, que começou installando-se por aqui mesmo, se mudou mais tarde para Pinheiros, em plena communicação com os campos e com a natureza, voltando, afinal, para mais perto e arrumando-se lá para o outro lado da bahia, onde ha annos vem desempenhando a sua missão.

De vez em quando, porém, ella retorna á baila. Quasi todos os fins de exercicios financeiros, ao encerrar-se no Congresso a discussão do orçamento da Agricultura, agita-se o debate sobre a conveniencia de se tirar ou não a escola do local onde se mantem.

Ha prós e ha contras em meio das suggestões apresentadas, não sendo raro lobrigar, em tudo isso, interesses de um e de outro, que resistem a subordinar-se aos da collectividade.

O presidente vae hoje conhecer o instituto. Possa da sua visita resultar um pouso certo para o atribulado estabelecimento, aqui, ali ou acolá.

Em companhia do seu estado-maior, esteve, hontem, no gabinete do almirante Pedro de Frontin, o commandante da 1ª divisão naval.

Bom Café, Chocolate e Bombons—Só no Moinho de Ouro. (8545)

O ministro da Fazenda autorizou isenção de direitos para quatorze touros de raça importados por Nicholson Edgard e para um cavallo de raça importado por G. Fraser.

Placas Esmaltadas as mais artisticas para firmas, numeração, reclames, etc., na Fundição Indigena. (12797)

O ministro da Marinha entregou hontem ao presidente da Republica os seguintes decretos a serem assignados na sua pasta: exonerando o contra-almirante Mourão dos Santos do cargo de director da Escola Naval de Guerra e nomeando para substituil-o o official de igual patente Felinto Perry e exonerando o contra-almirante Felinto Perry do cargo de inspector de marinha e nomeando para substituil-o o official de igual patente Henrique Boiteux.

Conferenciou hontem com o sr. Pires do Rio, ministro da Viação, o sr. Palhano de Jesus, inspector federal das Estradas, que submetteu á apreciação de s. ex. a redacção do decreto autorizando o prolongamento da E. F. Central de Pernambuco, de Rio Branco até Flores.

E' um erro comprar louças, sem primeiro verificar os vantajosos preços da CASA MUNIZ. Ouvidor, 71. Tel. Nte. 4170. (11665)

O almirante Pedro de Frontin, chefe do Estado-Maior da Armada, mandou visitar, hontem, o almirante Mourão dos Santos, que se acha enfermo.

Livros — Antes de comprar visite V. Ex. a "Libreria Española" — Alfandega, 47. (I 7072)

O ministro da Fazenda entregou hontem ao presidente da Republica o projecto do novo regulamento da Directoria do Patrimonio Nacional.

Saccos para agua quente contra todas as dores. CASA HERMANNY, Gonçalves Dias, 54. (12275)

Em resposta a um aviso do Ministerio da Guerra, o ministro da Fazenda declarou que não póde ser attendido o pedido de d. Rosa Carral do Espirito Santo, viuva do general de brigada reformado, Vicente Antonio do Espirito Santo, no sentido de ser-lhe concedidas duas passagens mediante indemnização.

Agulhas de platina iridiada Luer legitimas, as mais resistentes. CASA HERMANNY — Gonçalves Dias, 54. (12275)

Na primeira pagadoria do Thesouro Nacional serão pagas hoje as folhas do montepio da Viação, letras *I* a *Z*.

Tesouras para unhas "VITRY" legitimas, as mais duraveis pela sua boa qualidade. CASA HERMANNY. (12275)

O ministro da Fazenda nomeou por portaria de hontem, Victor Hugo de Paula, para o logar de despachante aduaneiro da Alfandega de Porto Alegre.

BANCO MERCANTIL DO RIO DE JANEIRO
RUA PRIMEIRO DE MARÇO, 67
Presidente, João Ribeiro de Oliveira e Souza; director, Agenor Barbosa.
Banco de Depositos e Descontos.
Faz todas as operações bancarias. (10318)

Attendendo ao que requereu a firma Peixoto & Comp., proprietaria da Empresa Fluvial, do baixo S. Francisco, e tendo em vista o que a respeito informou o inspector federal de Navegação, o ministro da Viação, por acto de hontem, autorizou a incorporação á frota da mencionada empresa, do vapor "Commendador Peixoto", ex-"Jaminuá".

A VIAÇÃO BAHIANA

Escrevem-nos a directoria da "Compagnie des Chemins de Fer Fédéraux de l'Est Bresilien":

"Pedimos permissão para rectificar informações que vos prestaram sobre o contracto desta Companhia e suas revisões, e, portanto, sobre os conceitos que nellas se basearam:

O primitivo contracto não estabelecia o preço de cem contos, ouro, indicado a essa redacção, por kilometro de linha a construir; mas, apenas, o maximo de trinta contos, ouro, isto é, menos da terça parte (clausula III do contracto de 1910). E a revisão desse contracto, realisada em 1911, não estipulou o custo de cem contos, papel, por kilometro de linha a construir; mas aquelle que resultasse do serviço realisado e medido pelos fiscaes do governo, applicada a respectiva tabella de preços.

O contracto de 1910 e as revisões de 1911 e 1920 tiveram em vista: de um lado, o trafego das linhas construidas e a construir e pelo qual a Companhia paga ao governo elevadas quótas de arrendamento (801:624$359, em 1919), apesar dos importantes *deficits* que a Companhia tem supportado desde o inicio do contracto; de outro lado, a construcção, por unidade de preço, das linhas que o governo entender necessarias, ainda mesmo traçadas em regiões a formar e a desenvolver, portanto, sem elementos de trafego remunerador.

As construcções, em todos os casos semelhantes, como, por exemplo, o da Rêde Cearense, são pagas pelo governo com o producto dos emprestimos negociados pelas Companhias, sendo o typo da emissão estabelecido, de commum accordo, entre o governo e a Companhia, segundo o mercado de titulos brasileiros na praça de Paris (clausula 4ª. do contracto Seabra). Para dar cumprimento ao que determina essa clausula quarta do contracto Seabra, em face da cotação desastrosa dos titulos brasileiros, no exterior, o governo, querendo conseguir os 40 mil contos destinados ao pagamento de seu debito á Companhia e dos trabalhos a realisar nos tres annos subsequentes, e não em doze como, por equivoco, vos informaram, necessitaria emittir o dôbro, cerca de 260.000.000 de francos, em titulos externos, cujo serviço de juros, a 4°|°, orçaria por 10.400.000 francos.

Em vez de tão ruinosa operação, obteve o governo que a Companhia acceitasse 40.000 apolices, ficando esta onerada, ainda, com o pagamento dos juros de 5°|°, a contar do segundo semestre de 1920, desapparecendo, assim, qualquer despesa, dessa ordem, para o governo.

O que a Companhia visou, acceitando as apolices, apesar das difficuldades com que ha-de lutar para collocal-as, attenta a depreciação resultante de qualquer transacção, que ultrapasse os estreitos limites das correntes em nossa praça, foi o pagamento dos seus trabalhos, sem os grandes atrazos com que eram feitos durante a execução do contracto de 1911, contra expressa determinação da clausula XVIII, tendo attingido a doze mil contos a importancia das contas processadas.

Não foram, porém, só estas as vantagens do governo: as construcções immediatas reduziram-se de cerca de mil kilometros, que representam, para o governo, a economia de, mais ou menos, cem mil contos; a isenção de direitos, de ampla que era, restringiu-se, apenas, a alguns materiaes *destinados ao consumo nos serviços do trafego* e todas as reclamações, avaliadas em milhares de contos, *determinadas por factos do governo*, alcançaram, no contracto vigente, a desistencia absoluta da Companhia.

O deposito, feito em um só banco, em vez de distribuido por dois ou mais, é decorrente da exigencia do governo, de graval-o com os juros de 5°|°, correspondentes aos das apolices, quando no contracto Seabra vencia tão somente os de 2°|°.

A escolha da "Caisse Commerciale et Industrielle de Paris", para depositaria, era de esperar, não só pela maneira honesta por que ella se desobrigou do deposito anterior, mesmo no periodo da convulsão européa, em que as leis francezas lhe garantiam todas as facilidades, mas, ainda, porque, nesse sentido, opinaram funccionarios dos ministerios da Viação e da Fazenda, que intervieram na discussão do contracto."

AS CONTAS DA LUZ E DO GA[Z]

O Supremo Tribunal resolveu hontem que antes de resolvido o interdicto prohibitorio por ella requerido em juizo, a "Light" não póde cobrar as suas contas pelo cambio de Nova-York

Como é do dominio publico a "Société Anonyme du Gaz de Rio de Janeiro" requereu ao governo permissão para, de accordo com a clausula XXV do seu contrato, cobrar tanto da União como dos particulares o fornecimento do gaz e da energia electrica, metade em papel e metade em ouro, fazendo-se a conversão deste não mais pelo cambio de Londres, mas pelo padrão do dollar americano.

Indeferido o seu pedido a "Société Anonyme" requereu, ao juiz da 1ª vara federal, um interdicto prohibitorio contra a União, para o fim de poder proceder áquella cobrança nos termos em que requerera ao governo, que assim deveria abster-se de commetter actos que a impedissem de tal fazer, allegando, entre outros motivos, que a citada clausula de seu contrato, dispondo que as as contas do preço de gaz e energia electrica deveriam ser pagas, metade em papel e metade em ouro ao cambio par, lhe dava o direito de exigir a conversão pelo cambio de Nova York e não pelo de 27 d. sobre Londres, em virtude da grande depreciação da libra papel, depreciação reconhecida pelo governo, que adoptára o padrão dollar americano para a conversão das taxas alfandegarias.

O juiz Raul Martins concedeu o interdicto e a União o embargou.

Como a "Light and Power", emquanto os embargos pendiam, como ainda pendem, de julgamento por parte do Supremo Tribunal, começasse a cobrar o custo do gaz e da electricidade de accordo com a sua nova pretenção, o que veiu augmentar do dobro o preço desses dois elementos, o advogado Nicoláo Tolentino Gonzaga requereu ao mesmo juiz Raul Martins um interdicto prohibitorio contra a "Light", para o fim de não ser obrigado a pagar suas contas pelo cambio de Nova York, "uma vez que se achava na imminencia de ficar privado do fornecimento de gaz e electricidade para os mistéres de sua residencia, caso não se submettesse aos dictames da "Société", o que era uma ameaça de turbação da posse que o aggravante tinha dessas coisas corporeas."

O juiz indeferiu o pedido e o requerente, por se tratar de indeferimento de petição inicial, aggravou desse despacho, para o Supremo Tribunal, em longa minuta, por nós publicada na integra, e na qual sustentou que, embargado o mandado prohibitorio, o preceito se convertia em simples citação, e a causa seguia o curso ordinario ou summario, segundo as regras geraes, não podendo assim a "Société Anonyme" executal-o, maximé contra terceiros.

O julgamento do aggravo pelo Tribunal

A noticia de que seria julgado hontem o recurso interposto pelo advogado Nicoláo Tolentino Gonzaga levou ao recinto das sessões do Tribunal uma grande assistencia, composta de advogados, juizes, jornalistas e pessoas do povo, que esperavam anciosos o pronunciamento da nossa mais alta Côrte de Justiça sobre assumpto que interessava directamente a economia particular de toda uma população.

Ao iniciar-se a segunda parte da sessão do Tribunal o ministro Pedro Lessa, relator do aggravo, annunciou-o e procedeu, em seguida, á leitura do relatorio que foi curto e succinto, proferindo em seguida:

O voto do relator

Disse o sr. Pedro Lessa:

"Abstrairei, por emquanto, da questão principal, que não é este o momento de resolver. Se o calculo do preço do gaz e da electricidade deve ser feito tomando-se como base o valor da libra-papel ou o da libra-ouro (ou do dollar, o que é a mesma coisa neste momento), assumpto é esse que só no mandado prohibitorio, requerido pela companhia de gaz, com citação da União Federal, póde ser discutido. Nestes autos, uma questão unica foi suscitada, e deve ser resolvida: durante o curso da acção, actualmente em prova, em que litigam a companhia de gaz e a União Federal, póde aquella cobrar o preço do gaz e da electricidade, metade em papel-moeda e metade como recebia antes da concessão do mandato?

Não temos, pois, que resolver a questão principal, questão, aliás, tão facil, que um commerciante de bôa fé a resolverá como o mais profundo e sagaz dos jurisconsultos. Primeiro que tudo, precisamos saber que relações juridicas ha entre o governo da União e os consumidores de gaz e electricidade em face da companhia.

Neste regimen de concessões feitas pelas municipalidades a empresas que se incumbem de fornecer gaz e electricidade, já se quiz ver nos representantes dos municipios, quando estes fixam um maximo de preço, como é o nosso caso, "gestores de negocios" dos particulares. Pipia cita uma sentença da Côrte de Veneza nesse sentido ("L'Elettricità nel Diritto", 1ª edição, pagina 184).

Mas, com razão nota que o serviço de illuminação particular é em substancia um serviço publico, organizado não em favor de um ou de alguns cidadãos, mas de generalidade dos habitantes de uma povoação: necessidades sociaes, hygienicas e de segurança impõem a illuminação privada. A fixação do preço, é ainda uma observação verdadeira do mesmo jurista, importa uma clausula addicionada á concessão ao acto unilateral do imperio da communa, que outorga ao concessionario o uso do sólo publico, autorizando-o a atravessal-o com fios e conductores electricos. O acto de imperio é subordinado á condição da distribuição da energia electrica aos particulares, a um preço não excedente de um maximo estabelecido. O adimplemento da condição é obrigatorio para os concessionarios: pois que, se o transgredirem, a concessão ficará extincta. Não temos, consequentemente, neste caso a figura juridica da "negotiorum gestio", mas a devida tutela dos interesses dos cidadãos pelo poder publico, na manifestação dos seus actos de imperio (pagina 185). Se se quizer descobrir na concessão uma relação de direito privado, teremos uma estipulação a favor de terceiros ("ibidem").

Feito o contrato de fornecimento de luz e força electrica entre uma municipalidade e uma companhia, ou entre um governo e uma companhia (pois, entre nós é o governo federal, e não o poder municipal, que contrata), póde o governo, e deve, exigir o cumprimento das clausulas contratuaes concernentes á illuminação publica e das relativas á illuminação privada. No caso dos autos a clausula acerca do pagamento em papel-moeda e ao cambio par é uma unica para a illuminação publica e para a illuminação privada. Resolvida a questão no interdicto prohibitorio requerido pela Companhia de Gaz, em que foi citada a União, dirimida está ella para os particulares. Não se concebe um só momento que o governo pague de um modo, e os particulares de outro, deante da clausula 35ª do contrato em questão. A acção que actualmente segue o curso legal entre a União e a Companhia de Gaz vae decidir a questão, não sómente para a União Federal, como para todos os particulares que consomem gaz e electricidade nesta ca[pital.]

Mas, emquanto não se termina [o] pleito, um dos particulares, [con]sumidores de electricidade e d[e gaz] requereu novo interdicto pa[ra,] durante o curso do litigio en[tre a] União e a companhia (m[uito] bem), não lhe serem cobra[dos o] gaz e a electricidade — me[tade] em papel-moeda e metade e[m ou]ro, como está fazendo a c[ompa]nhia. Penso que, embargado o [pre]ceito pela União, se conv[erteu o] mesmo preceito em mera c[itação] e, portanto, devia continua[r a mes]ma situação juridica anterior [á] terminação do feito. A acção [que] se processa entre a União e a [com]panhia é, e não póde deixa[r de] ser, uma acção de preceito c[ommi]natorio, ou de embargos a p[recei]to. A questão unica que se [deba]te é a de saber se a compa[nhia] pelo contrato tem, ou não, [o di]reito de cobrar a metade do [pre]ço do gaz e da electricidade [em] ouro. Esta questão evidentemente não é uma questão possessoria. Não se cogita absolutamente [da] manutenção de posse de quaes[quer] coisas corporeas. Só se pensa [em] verificar qual é o modo como [se] deve calcular o preço do g[az e] da electricidade. Temos um [caso] typico de preceito comminatorio. Ora, no preceito comminatorio (Ord. L. 3º, T. 87, § 5º), [embar]gado o preceito, temos este c[onver]tido em citação. Que quer [dizer] essa regra do nosso direito [judi]ciario? Em meio da confusão [que] se tem feito, sobre esta ma[teria,] sempre me pareceu muito clar[o que] a conversão do preceito e[m ci]tação significa muito naturalmente que desapparecem os effeitos [do] preceito, e apenas subsiste [a ci]tação para o inicio de uma c[ausa,] e que, sendo assim, dada a co[nver]são do preceito em citação [fi]cam as partes na mesma situação juridica em que estavam antes [de] se expedir o mandato".

Neste caso dos autos, antes [de] expedido o mandado, a companhia estava cobrando o gaz e a electricidade pelo cambio de Londres e não pelo de Nova York. [illegible] emquanto não se decide o p[leito] e somente durante esse tempo, d[e]ve continuar a companhia a co[]brar pelo cambio de Londres. [Em] contrario, não teria sentido, [seria] um absurdo, a affirmação de [que] o preceito se converteu em simples citação. Não me parecem p[roce]dentes as considerações do ju[iz] "a quo" acerca das alterações [im]primidas pelo Codigo Civil á [ac]ção de preceito comminatorio. Nos artigos citados, que são os numeros 499, 501 e 506, nada [ve]jo que autorize essa opinião. N[el]le apenas se nos deparam certas regras sobre "acções possessori[]as". Que ha a respeito do preceito comminatorio, "acção de [ap]plicação muito mais ampla", [como] se patentêa nestes proprios [tex]tos? Não ha uma só linha no [Co]digo Civil em que se revogue ou se alterasse o nosso velho preceito comminatorio, que não protege unicamente a posse, mas a propriedade e os direitos em [que] a propriedade se decompõe, [a] propria liberdade individual [nos] casos em que, por não ser certa [e] incontestada a posição juridica [do] individuo, o "habeas-corpus" [é] meio inefficaz, ou illegal. Importa muito lembrar que a companhia de gaz, no memorial impresso que offereceu acerca da questão principal, reconhece que a sua acção é um preceito comminatorio, cujo fim se limita a pedir [que] [seja] assegurado o direito de calcular [o] preço dos seus productos — [me]tade em papel moeda e metade [em] ouro. Não foi bem interpretada nem por isso bem applicada, a [re]gra da nossa velha acção de preceito comminatorio acerca dos effeitos da conversão do preceito em citação. Entendeu o juiz "a quo" ser permittido á companhia de gaz cobrar a metade dos seus preços em ouro, apenas [conver]tido o preceito em citação, quando o preceito é que autorizava [esse] procedimento, e a sua conversão em citação quer dizer que desappareceram os effeitos do preceito e temos exclusivamente uma citação, cujo effeito não é, nem póde ser, modificar a situação das partes. O preceito, não embargado, bem se comprehende que produz esse effeito: a citação nunca.

Sendo um direito dos consumidores de gaz e de electricidade continuarem a pagar como antes do requerido pela companhia o mandado prohibitorio, qual o meio judicial de que poderiam lançar mão para o fazer valer? Desde que o juiz "a quo" não applicou a regra do nosso direito judiciario acerca da conversão do preceito em citação, podiam os consumidores requerer um mandado prohibitorio para o fim indicado nestes autos? A inefficacia do meio [me] parece patente. Concedido o interdicto prohibitorio, desde que a companhia do gaz embargue, [te]mos precisamente a companhia [na] posição da União e dos particulares no primeiro litigio; isto é, embargado o preceito, este se converte em citação, e teremos a discussão do feito sem nenhumas consequencias uteis para o aggravante.

Isto, penso eu, demonstra que o meio de fazer valer o direito [do] aggravante é outro, que a mim, com juiz, não cabe indicar.

Só por este ultimo fundamento nego provimento e confirmo a decisão recorrida."

O parecer do procurador geral da Republica

Em seguida, falou o ministro Pires e Albuquerque que disse mais ou menos o seguinte:

"Como possuidora do seu commercio, industria, bens moveis e immoveis e da energia electrica e do gaz que produzir ou que exista em seus depositos" pediu a Société Anonyme do Gaz e obteve contra o governo no Juizo Federal da 1ª Vara um interdicto prohibitorio. Para que? Para que o governo não a impedisse de exercer o seu commercio e industria? Para que não lhe tomasse os bens moveis ou occupasse os immoveis? Para que se não apossasse da energia electrica que produz ou do gaz que accumula nos seus reservatorios? Para que, em uma palavra, desistisse de turbal-a na invocada posse daquellas coisas ou no exercicio daquelles direitos?

Não, srs. ministros, nada disso, que de semelhante turbação ninguem cogitou. Nem a requerente tinha motivos para temel-a nem ao requerido occorrera sequer a idéa de praticel-a. Por isso não pensava tambem o juiz em impedil-a.

O mandado foi concedido para que o governo e os consumidores de força e luz pagassem á [illegible] nada requerente mais do que [illegible] lhes vinha até então cobrando [nos] termos de uma das clausulas do seu contrato. E' extraordinario, chega a ser assombroso, mas é a verdade.

A Société Anonyme du Gaz [tem] com o Estado um contracto [em] troca dos innumeros favores [que] este lhe concede — da [illegible] que lhe confere, das isenções [illegible] isenção das ruas, do direito de [des]apropriação e outros, obriga-se a fornecer a energia electrica [illegible] por um determinado preço [illegible] parte seria calculado ao cambio [do] dia. Assim vinha cobrando, [ado]ptado o cambio bancario, [illegible] padrão a libra. Emquanto [illegible] bir, tudo ia bem. Se com[illegible] subir, tudo iria bem. O [illegible]

MUTILADO

EXCURSÃO
DE TRES SEMANAS AO
RIO DA PRATA
COM ESTADIA NOS MELHORES HOTEIS DE
MONTEVIDÉO e BUENOS AIRES
Visitando os pontos mais interessantes, em automoveis com um competente guia. Saida com o luxuoso vapor da Mala Real Ingleza "AVON", em 6 de Dezembro. Regressando com o vapor "GELRIA", chegando ao Rio de Janeiro em 25 de Dezembro.
Preço incluindo todas as despesas . . . . 2:900$000
PEÇAM FOLHETOS EXPLICATIVOS
Expresso Internacional
183 — AVENIDA RIO BRANCO — 183 (12471)

dor, que soffresse as consequencias da desvalorização da moeda nacional.

Mas, succedeu que a libra viesse a cair, cedendo as suas azas ao dollar. Já não convinha á contratante o cambio bancario, por onde até então se regera. Era ao dollar na sua marcha ascencional que lhe convinha agora vincular as prestações dos seus tributarios. Não discuto merito, não indago se tinha ou não razão. Para modificar o contrato, precisava do accordo da outra parte. Requereu ao governo a modificação na interpretação da clausula contratual. O governo indeferiu, não podia deixar de indeferir porque a lei lhe vedava consentir na pretendida alteração. Se o caso fosse entre particulares, é facil de ver que ninguem se lembraria de pedir a intervenção do juiz para de plano, por meio de um interdicto, modificar aquillo que só o accordo mutuo dos pactuantes podia estabelecer.

De sorte que já não é principio da egualdade do Estado aos particulares nas relações contratuaes que se quer estabelecer, mas o principio da sua inferioridade. O que o juiz não se permittiria nos contratos entre individuos, arroga-se o direito de fazer e o pratica com o maior desassombro nas relações contratuaes do Estado.

Se isto vingar, já não haverá mais administração possivel. Hoje, é energia electrica. Será amanhã a viação. Com o mesmo fundamento da "carestia da vida", da elevação dos preços, com a mesma allegação de que não está auferindo renda compensadora, de que se vê ameaçada de fallencia, requererá a companhia ao poder publico a elevação das passagens. Se este se recusar, ahi estará o juiz para lh'o conceder, sob a capa de um interdicto prohibitorio. Mas então por que não vae logo de principio a esse juiz que tem assim o dilatado poder de alterar os contratos e de dispôr da fortuna particular dos habitantes da cidade?

Srs. ministros, este interdicto prohibitorio, que nada prohibe, que se substitue a um contrato, que lança uma pesada contribuição sobre uma massa consideravel de individuos, que nem sequer foram intimados, de interdicto prohibitorio só tem o nome.

Poderiam chamal-o "mandado de despejo", ordem de "habeas corpus", "arresto" ou "embargo" com o mesmo fundamento com que o appellidaram de interdicto. Na technica juridica, isto não tem nome; porque nenhuma lei conferiu um semelhante poder a nenhuma autoridade. Isto é um acto de arbitrio, é um attentado que não pode vingar.

Não é mesmo a dictadura judiciaria. E' a dictadura de um juiz, cujo primeiro cuidado é evitar que o seu acto soffra o exame immediato e prompto, como o caso reclamava, do Supremo Tribunal. Ahi está porque a qualquer outra denominação que a fantasia pudesse dar a esse acto, se preferiu o de interdicto prohibitorio. Do mandado que concedeu o interdicto, está entendido que não cabe o aggravo. Ficará assim trancada a interferencia desse Tribunal. Por isso, é que chamaram a isso de interdicto. Não é possivel que nos deixemos prender por essa filigrana, consentindo que vingue o grosseiro artificio. Não recusaremos um "habeas corpus" a um individuo injustamente preso, se o juiz entender de baptizar o mandado de prisão com o titulo de alvará de soltura.

Srs. ministros. Como vêdes, não está em causa, não se pensou mesmo na segurança da posse.

Quando muito, o mais que no caso se poderia admittir seria um interdicto para protecção de direitos pessoaes.

Como sabeis, porém, nos taes interdictos ou preceitos comminatorios, segundo o nosso direito, deve sempre ser inserta a clausula de embargos á primeira, e quando não seja expressamente, "será sempre subentendida". Embargado, o mandado, converte-se em simples citação, e a causa toma o curso ordinario.

Isso não convinha á requerente que tinha pressa de entrar no gozo dos novos proventos, antes que sobre o caso se pronunciasse o Tribunal a quem naquelle caso caberia a palavra definitiva, pelo effeito suspensivo da appellação interposta da sentença que julgasse o preceito.

Que se fez então? Converteu-se por um golpe de magica (é o que estamos vendo neste aggravo), converteu-se o interdicto que só poderia ter sido concedido para a realização e firmeza de direitos pessoaes e correlativas obrigações contratuaes numa acção de preceito comminatorio para garantia e segurança de direitos reaes, mas reaes que não está em causa nenhum direito real. Ninguem pretende tomar ou occupar as coisas pertencentes á requerente. As suas usinas, os seus postes, as suas officinas ahi estão inteiramente seus; ninguem lh'os disputa. O gaz e a energia electrica é ella propria, por seus prepostos, que os canaliza para as habitações.

De assegural-a na posse dessas coisas não se preoccupou o mandado, que só a ella se refere para pedir-lhes a apparencia de que se quiz revestir.

O que elle assegura á requerente é o direito de, alterando a interpretação do contrato, cobrar por um cambio diverso daquelle por que vinha cobrando.

De modo que, quando se pudesse fallar em *posse de um determinado cambio*, nem esta posse teria a requerente, que por outro estava cobrando.

A possuidora seria não ella, mas possuidores seriam os consumidores que vinham pagando por esse outro, que o mandado substituiu.

Não vale a pena tomar o precioso tempo do Egregio Tribunal com a refutação de absurdos que o bom senso está repellindo.

Repito, isso de que nos dá noticia o presente aggravo é um attentado innominavel contra a propriedade particular e contra o vigor dos contratos.

Embargado como foi aquelle mandado, não pode surtir effeito emquanto não fôr julgado.

E' um disparate que o esteja produzindo, não só contra a ré, mas contra terceiros que nem sequer foram intimados."

Nesse ponto leu o ministro procurador da Republica uma sentença do dr. Raul Martins, publicada na "Revista de Direito", vol. 3, pag. 361, cuja emenda proclama: "A manutenção de posse não se concede quando não ha turbação da posse. Contra a execução de leis e actos dos poderes publicos, quer federaes, quer locaes (salvo o caso especialissimo de impostos estabelecidos contra prescripções da lei 1185, de 1904), não se concede mandado prohibitorio. O mandado prohibitorio da Ord. Liv. 3º, tit. 78, paragrapho 5º, é só applicavel nas relações de direito privado e na hypothese unica de temer alguem, com fundamento, que outrem occupe e tome suas coisas."

Terminando, o ministro Pires e Albuquerque, diz que concorda com a solução proposta pelo relator, desde que se declare no accórdão que o mandado concedido a requerimento da Société Anonyme du Gaz contra o governo, se converteu em simples citação: não pode ter a execução que se lhe está dando, emquanto não fôr julgado definitivamente o pleito.

Falou novamente o ministro Pedro Lessa, que explicou a razão porque negava provimento ao aggravo.

Achava que a medida alvitrada não solucionava o caso porque, concedido o interdicto ao aggravante, a Light embargaria e, egualmente, o mandado não poderia ser executado.

Como juiz que era calava sobre o meio adequado a empregar-se no caso em questão.

Se fosse advogado... mas infelizmente não o era.

O ministro Godofredo Cunha disse que não entraria no merito da questão do interdicto concedido á Light, limitando-se, apenas, ao objecto do aggravo. S. ex. negava provimento ao recurso por entender, que não podia haver mandado prohibitorio contra mandado prohibitorio.

O ministro Muniz Barreto manifestou-se para que fosse consignado no accórdão, aliás, conforme alvitrára o ministro Pedro Lessa, que, embargado, o interdicto concedido á Light, se resolveu em simples citação, não podendo, dest'arte, ser executado, isto é, cobrar a Companhia o consumo de gaz e electricidade pelo cambio de Nova York.

Esta foi a decisão do Tribunal, contra o voto do ministro Godofredo Cunha.

A' vista desse resultado, o advogado Nicoláo Tolentino Gonzaga dirigiu ao presidente do Supremo Tribunal o seguinte requerimento:

"N. Tolentino Gonzaga, nos autos de aggravo de petição numero 2.875, requer a v. ex. se digne mandar officiar ao sr. inspector da Illuminação Publica, dando conhecimento do julgamento de hoje deste Egregio Tribunal, em que foi vencido ficar consignado no accórdão que o interdicto concedido pelo m. juiz da 1ª vara federal á Société Anonyme du Gaz do Rio de Janeiro não póde ser executado, por ter sido embargado pela União, resolvido, assim, em simples citação, não podendo a "Société" referida calcular as contas de consumo de gaz e luz electrica pelo cambio de Nova York."

A SOCIEDADE ELEGANTE
é convidada a visitar a GUANABARA na sua nova e luxuosa installação para vêr como, sem pagar exageros, lhe é possivel vestir-se com os mesmos finissimos tecidos e com a mesma distincção das casas de luxo.
54
R. Carioca, 54—Central 92

Pyol cura Pyorrhéa
Approvado pela D. G. S. Publica, N. 1761, de 10821, de 18 — 3 — 14.
Casa Hermanny
(I 7559)

UMA GRANDE REUNIÃO DE AGRICULTORES PERNAMBUCANOS

Recife, 17 — Todos os jornaes, referindo-se á grande reunião agricola de amanhã, dizem que ella é um edificante movimento de solidariedade dos agricultores pernambucanos.

O "Diario de Pernambuco", por exemplo, diz que nesse movimento cabem todos sem distincção de classes, de grupos ou facções; cabem nelle todos os que soffrem porque "representa a união de Pernambuco inteiro contra o revez imprevisto e a injustiça que o aggrava".

A "Provincia" diz que esse movimento de solidariedade é já um dos fructos do accordo politico, estando todos congraçados na defesa de Pernambuco.

Ao Monopolio da Felicidade
HONTEM
49062
20.000$000
Vendido nesta feliz casa
14 Rua Sachet 14
(13555)

NO MINISTERIO DA GUERRA

Incidente entre o ministro e o director da Contabilidade

Ha dias houve um desaguizado no gabinete do ministro da Guerra entre s. ex. e o coronel Eduardo Duque Estrada de Barros, director da Contabilidade. Motivou essa violenta troca de palavras a questão da permuta de terrenos do antigo Arsenal de Guerra com a Prefeitura e o destino dado á prestação de 600 contos, paga pela Prefeitura como indemnização á area de terreno aproveitada na abertura da avenida Presidente Wilson.

O sr. Calogeras, irritando-se com a attitude do director da Contabilidade, achou que elle exorbitára, invadindo as attribuições do ministro na applicação de dinheiros. O sr. Duque Estrada ponderou em vozes altas que lhe cabia a responsabilidade, allegando que a funcção dos ministros é transitoria, não lhes advindo depois nenhuma responsabilidade.

E eis, em summa, o que com difficuldade pudemos obter.

GRANDE SALDO
Camisas, Cuécas, Meias, Gravatas—Avenida Gomes Freire 1
(I 10056)

COMME IL FAUT cigarros de luxo, tabaco turco legitimo.
LOPES SA' & C.
Rua Santo Antonio, 5 e 9
(12805)

A VIAGEM DO SR. COLBY

O sr. Wilson telegrapha ao presidente da Republica

O sr. Epitacio Pessôa recebeu hontem o seguinte telegramma de Washington:

"Peço a v. ex. queira acceitar felicitações cordiaes do governo e do povo americano e egualmente as minhas congratulações pessoaes pela celebração do anniversario da fundação da sua grande Republica. O secretario de Estado embarcará brevemente para o Brasil e em meu nome retribuirá a bemvinda e agradavel visita de v. ex. aos Estados Unidos no anno passado e levará em pessoa os meus melhores votos e a expressão dos meus cumprimentos mais sinceros — *Woodrow Wilson*."

REVIVE O CASO DAS NOTAS FALSAS

Foi preso hontem Julio de Moura

Está ainda viva na impressão publica a occorrencia das notas falsas de 500$000 passadas com habilidade, por senhoras "chics", em varias casas commerciaes de certa importancia, no centro da cidade.

Uma tarde, um dos negociantes lesados, o gerente da casa Parisiense, á rua Gonçalves Dias, procurou a policia do 3º districto e declarou que a passadora do dinheiro falso no seu estabelecimento estava numa casa da rua Sachet.

Fez-se a diligencia ali, com exito relativo, pois, apezar de ter sido encontrada a dama elegante, que era d. Marianna Prado, e de a policia a haver detido por alguns dias, não lhe arrancou confissão alguma, nem achou o rastilho das notas falsas.

Foi depois detida outra mulher *chic* a americana Mary, com a qual a policia não teve mais felicidade.

Das diligencias levadas a effeito, apenas ficou apurado que as duas moças conheciam um cavalheiro perigoso, o sr. Julio de Moura, que por diversas vezes já prestara contas á policia.

Era um homem que tambem gostava de passar "michas."

As autoridades procuraram activamente Julio, mas não conseguiram deitar-lhe a mão.

E como dois "habeas-corpus" fossem impetrados em favor de Marianna e de Mary, foram ellas postas em liberdade, parecendo que o caso ia, como tantos outros, cair em absoluto esquecimento.

Hontem, ás 11 horas da manhã, apresentou-se na joalheria o sr. João da Silva Carvalho, sita á rua Senador Euzebio n. 16, um individuo, de boa apparencia, desejando adquirir um relogio. Mostraram-lhe varios.

Elle escolheu um de custo modico e deu em pagamento uma cedula de 500$000.

O negociante estranhou e foi ao visinho consultar, dizendo ao freguez que ia tratar de fazer o troco.

O cavalheiro bem vestido não desconfiou e manteve-se esperando.

Ao cabo de pouco tempo, voltou o sr. Carvalho, dizendo que não havia encontrado troco, quando a verdade é que o visinho consultado informou-o ser era falsa a cedula de 500$000.

A' vista disso o sr. Carvalho convidou o freguez a irem á Estação Central, fazer o troco.

Ali chegados o agente verificou logo que a nota era "micha".

Ao ouvir tal declaração, o freguez arrebatou a cedula e correu.

O relojoeiro foi-lhe ao encalço e deteve-o pouco adeante, entregando-o a um guarda civil.

O freguez estrillou, disse que tinha sido roubado, que lhe haviam tirado o dinheiro e, de facto, não apparecia a nota de 500$000.

Levado á sede da delegacia, juntamente com o relojoeiro Carvalho, foi o caso contado ao commissario Frosenho, que estava de dia.

Esta autoridade mandou despir o freguez, afim de procurar a cedula falsa.

A busca não deu resultado, nada sendo encontrado em poder do preso.

Interrogado pelo commissario disse o homem da nota chamar-se Mario de Oliveira, declaração que o commissario não acceitou como verdadeira.

A causa da suspeita foi apresentar o collarinho do preso as iniciaes J. M.

O commissario teve palpite que podia estar ali o cavalheiro Julio de Moura, que a policia tanto procurava, ha dias, mas, esperto, não deixou trair a sua desconfiança. Acceitou que o homem era de facto Mario de Oliveira.

Para apanhar a confissão usou de um "truc": disse que estava na delegacia e desejava falar ao cavalheiro preso, uma senhora, que elle commissario não havia attendido porque a pessoa procurada, segundo dizia a senhora, tinha outro nome — chamava-se Julio de Moura.

O preso teve um estremecimento, empallideceu e pediu para falar em particular ao commissario.

Attendido, indagou então sobre quem era a mulher.

Disse-lhe o commissario que a moça dera o nome de Marianna.

Então, o preso, confessou que elle era de facto Julio de Moura.

A esse tempo varios agentes do Corpo de Segurança faziam tambem o reconhecimento.

Em vista disso foi Julio recolhido ao xadrez para ser hoje enviado á Policia Central, afim de proseguir o inquerito sobre as notas falsas.

A policia tem motivos para acreditar que Julio de Moura estava acompanhado desde quando entrou na relojoaria da rua Senador Euzebio e, por isso, poude-se desfazer da *micha* ao ser preso.

De certo elle esperava que o plano surtisse effeito até chegar á agencia da Central e tendo se desilludido ahi, passou a nota, então, a qualquer companheiro que se evadiu, rapidamente, levando o corpo de delicto compromettedor. Agora, desde que não foi encontrada nota alguma com Moura, é possivel que, apezar da boa vontade da policia, os horizontes continuem turvos.

Desde que as duas damas "chics" tiveram habilidade para não se trahirem, não é de esperar que Moura seja menos atilado. Hontem mesmo a policia do 14º tentou experimental-o e não encontrou o terreno facil.

Julio de Moura tem a labia dos profissionaes e não se perturba. O commissario Frosenho conseguiu por um ardil que elle confessasse quem era, mas depois disso o cavalheiro *rehabilitou-se* e deixou a policia confusa.

A's primeiras horas de hoje serão dadas varias buscas, de cujo exito confia a policia que possa surgir alguma claridade para o caso.

E' possivel que voltem a ser presas as duas mulheres que estiveram detidas e que vão ser agora apertadas em novos interrogatorios.

Se V. Exa. quer usar boas ROUPAS BRANCAS no seu corpo, na sua cama e na sua meza, sem pagar caro — visite a —
ESPERANÇA DO BRAZIL
Rua da Carioca 52 — Tel. Central 54
(13224)

Os despojos mortaes dos ex-imperadores

OS PREPARATIVOS PARA A RECEPÇÃO NESTA CAPITAL

A commissão executiva incumbida de organizar a recepção dos despojos mortaes de D. Pedro II e de D. Thereza Christina, ex-imperadores do Brasil, pede, por nosso intermedio, ás duas grandes commissões geraes que se reunam amanhã, sexta-feira, ás 5 horas da tarde, na sala de leitura do Instituto Historico e Geographico Brasileiro, para, conforme ficou unanimemente approvado na assembléa de 13 do corrente, elegerem, cada uma dellas os seus presidentes, dois vice-presidentes, dois secretarios, afim de que sejam quanto antes distribuidos e iniciados os respectivos trabalhos. Todas as convocações serão unanimemente feitas pela imprensa.

A commissão geral de senhoras compõe-se das sras. baroneza de Loreto, condessa de Affonso Celso, d. Manoela Osorio Mascarenhas, d. Maria Antonietta da Silva Costa, d. Maria Carolina Nabuco, condessa de Paranaguá, d. Maria Argemira de Paranaguá Muniz, d. Cecilia Marques do Couto, d. Elvira Leitão da Cunha, d. Helena C. Ferreira de Almeida, condessa de Frontin, d. Thereza de Souza Franco Monteiro, d. Maria de Oliveira Cruls, sra. Justo Chermont, sra. Miguel Calmon, sra. Antonio Azeredo, sra. Aurelino Leal, sra. Max Fleiuss, sra. Alberto de Faria, sra. Afranio Peixoto, viscondessa de Duprat, sra. Almirante Guillobel, d. Annita Ramiz Galvão Wright, sra. Jonathas Serrano, sra. Nabuco de Abreu, sra. Zeferino de Faria, sra. Alfredo Bernardes da Silva, sra. Amaro Cavalcanti, sra. Laudelino Freire, sra. Agenor de Roure, sra. Carlos Pereira Leal, sra. Fernando de Magalhães, sra. Affonso de Escragnolle Taunay, sra. Martim Francisco e sra. Maria Emilia Calmon de Góes.

A commissão geral de cavalheiros é composta dos representantes da Bibliotheca Nacional, da Escola de Bellas Artes, da Escola Normal, da Escola Polytechnica, da Faculdade de Medicina, do Collegio Pedro II, do Instituto Benjamin Constant (antigo dos Cegos), do Instituto dos Surdos Mudos, do Instituto dos Advogados, do Instituto Polytechnico, da Associação Promotora de Instrucção, do Club de Engenharia, do Lyceu de Artes e Officios, do Museu Nacional, do Observatorio Astronomico, da Sociedade Amante de Instrucção, da Sociedade de Geographia do Rio de Janeiro, do Instituto dos Bachareis em Letras, da Santa Casa da Misericordia, do Archivo Publico, do Collegio Militar, da Escola Militar, do Realengo, da Escola Naval, do Instituto de Musica, da Sociedade de Medicina e Cirurgia, da Sociedade Propagadora das Bellas Artes, do Club Militar, do Club Naval, da Associação Beneficente Memoria de D. Pedro II, e dos srs. drs. Pedro Leão Velloso Filho, Castro Maya, Jorge Street, Arnaldo Guinle, Paulo de Frontin, Gabriel Osorio de Almeida, Affonso Vizeu, Eugenio de Barros, Amaro Cavalcanti, Laudelino Freire, Miguel Calmon, Aurelino Leal Custodio Coelho de Almeida, Alberto de Faria, José Pires Brandão, J. M. Leitão da Cunha, Alberto Saraiva da Fonseca, conselheiro dr. José da Silva Costa, dr. Fernando Mendes de Almeida, dr. Candido Mendes de Almeida, desembargador Ataulpho de Paiva, dr. Othelo de Souza Reis, almirante Indio do Brasil, almirante J. C. Guillobel, conde Carlos de Laet, marechal Thaumaturgo de Azevedo, coronel dr. Liberato Bittencourt, dr. Afranio Peixoto, conde de Paranaguá, dr. Eugenio Vilhena de Moraes, dr. Francisco de Góes, dr. Felix Pacheco, dr. Zeferino de Faria, dr. Alfredo Bernardes da Silva, desembargador Nabuco de Abreu, dr. Miguel Arrojado Ribeiro Lisboa, dr. Elpidio de Figueiredo, dr. Leonidas Rezende, dr. Godofredo de Escragnolle Taunay, dr. Mario Nazareth, senador Justo Chermont, dr. Gabriel Osorio Mascarenhas, Carlos Pereira Leal, commandante Raul Tavares, dr. Affonso de Escragnolle Taunay, dr. Martim Francisco Ribeiro de Andrade, dr. Miguel Calmon e coronel Lopo de Albuquerque Diniz.

Estão sendo ultimados os trabalhos da capella construida especialmente, na Cathedral, para guardar as urnas funerarias em que vêm para o Brasil os restos mortaes dos nossos ultimos imperadores.

A planta dessa capella foi apresentada ha dias, como se sabe, por um representante do cardeal Arcoverde ás associações que para esse fim se reuniram no edificio do Instituto Historico.

Continuando nas providencias que vem tomando, no sentido de promover uma recepção condigna dos augustos despojos, a sra. baroneza de Lorch reunirá, mais uma vez, na sua residencia á praia da Lapa n. 78, as amigas da princeza Isabel.

Casa de Confiança
Esta antiga e conhecida casa continua fazendo liquidação de joias com descontos reaes de 10 °/° e 20 °/°. Compra-se ouro velho.
39, RUA GONÇALVES DIAS, 39
(13270)

UMA CONSEQUENCIA DA LEI QUE AUTORIZOU A EMISSÃO

E' livre a exportação dos generos de primeira necessidade

Em virtude de uma das disposições da lei que autorizou a emissão de papel moeda, o superintendente do Abastecimento dirigiu aos inspectores das Alfandegas, o seguinte telegramma circular:

"A lei n. 4.182, de treze do corrente, hoje publicada, determina no artigo setimo: "São supprimidas as actuaes restricções ao commercio e á exportação dos generos alimenticios de primeira necessidade, ficando, entretanto, o governo autorizado, em caso de carencia de qualquer desses generos a intervir nos mercados para a formação dos "stocks" que forem indispensaveis ao abastecimento interno do paiz, abrindo para isso os necessarios creditos." Em cumprimento da referida lei, communico que esta Superintendencia deixa de intervir na exportação para o estrangeiro de quaesquer generos alimenticios, cessando restricções estabelecidas em telegrammas anteriores."

S. Paulo-Rio

Um "raid" do aviador Hoover no proximo domingo

S. Paulo, 17 — O intrepido aviador Orton Hoover, director da Escola de Aviação "Curtiss", pretende realizar no proximo sabbado, caso o tempo permitta, um raid aereo S. Paulo-Rio de Janeiro, no seu biplano "Oriole."

Em companhia de Hoover irá o seu discipulo de aviação Manoel de Lacerda Franco, que no Rio aguardará a chegada do seu pae, o senador Lacerda Franco, actualmente em viagem da Europa para o Brasil.

Hoover requereu ha dias ao Ministerio da Viação a necessaria licença para estabelecer uma linha aerea postal entre esta capital e diversas cidades, inclusive o Rio de Janeiro. Para esse serviço, Hoover tenciona empregar pilotos brasileiros e biplanos "Standard", dotados de motores OX 90 HP, eguaes aos que nos Estados Unidos são usados para o transporte postal aereo.

Por solicitação do seu collega Edu' Chaves, Orton Hoover poz á disposição daquelle aviador o seu mecanico Roy Schneider, afim de ministrar a Roberto Thierry, mecanico de Edu', as informações de que elle precisar para o completo conhecimento do motor do biplano "Oriole", cedido pelo governo do Estado, em que o nosso patricio tenciona recomeçar o raid Rio-Buenos Aires.

Hoover fará tambem com Edu', alguns vôos no "Oriole", afim de treinal-o neste apparelho.

1.000 LOTES DE TERRENOS SERÃO SORTEADOS

QUER POSSUIL-OS? LEIA AS CONDIÇÕES DO CONCURSO

Vão ser sorteados MIL lotes de terrenos, cada um delles com DEZ METROS de frente por CINCOENTA de fundos, situados em "ANDRADE ARAUJO", municipio de Iguassú, uma das localidades mais promissoras do Estado do Rio de Janeiro, com agua canalizada, varias edificações e tres estações de estradas de ferro, linha do centro, uma da linha Auxiliar da Central do Brasil e outra da Rio do Ouro.

São terras de grande fertilidade e que dentro em pouco estarão grandemente valorizadas pelo intenso trabalho de saneamento, em zonas limitrophes, que está sendo executado pelo governo.

E' fóra de duvida, pois, que esses premios representam UM VALIOSO PECULIO.

Distam essas terras menos de uma hora do Rio de Janeiro.

Ha tres vias de conducção:

A Linha Auxiliar da Central do Brasil, com dezenas de trens partindo de "Alfredo Maia". Passagens de ida e volta: 1ª classe, 1$000; 2ª classe, $600.

A Linha do Rio d'Ouro, com trens, partindo de "Alfredo Maia" e da Ponta do Caju', e que vae até "Heliopolis", sua estação, fronteira á de "Andrade Araujo", da Linha Auxiliar, e linha do centro, até Nova Iguassú'.

E a linha geral da Central do Brasil, que conduz á Nova Iguassu', da qual "Andrade Araujo" dista apenas 15 minutos.

CONCURSO
— DE —
1.000 lotes de terrenos
em Andrade Araujo
COUPON

CONDIÇÕES DO CONCURSO

As terras que serão sorteadas estão a poucos passos da estação de "Andrade Araujo".

Para que o leitor possa habilitar-se a adquirir um lote é necessario apenas collecionar dez "coupons", que serão publicados entre os dias 16 e 25 do corrente.

Cada collecção dá direito a uma inscripção, podendo o leitor concorrer tantas vezes quantas collecções apresentar.

Cada uma dessas collecções de COUPONS será trocada, no escriptorio da Granja Avicola, á rua Theophilo Ottoni n. 37, 1º andar, das 10 ás 4, nos dias uteis, e das 9 á 1 hora, nos sabbados, DO DIA 26 AO DIA 29 do corrente, por um CARTÃO NUMERADO, que dará direito ao sorteio, o qual se realizará no DIA 30 do corrente, em logar e hora previamente annunciados.

Os portadores dos cartões premiados apresentarão esses cartões á S. A. Granja Avicola e Pastoril, á rua Theophilo Ottoni n. 37, 1º andar, de 1 a 10 de dezembro, onde lhes será dada a posse do terreno, mediante o pagamento de sessenta e cinco mil réis (65$000), correspondentes ás despesas de demarcação, escriptura e respectivo imposto.

Essa despesa, relativa a cada um terreno sorteado, é a UNICA E EXCLUSIVA para que o sorteado entre na POSSE ABSOLUTA do terreno de 10 metros de frente por 50 de fundos, devidamente demarcado e ABSOLUTAMENTE DESEMBARAÇADO. (13436)

Foi organizado novo conselho para o general Figueiredo Rocha

Em consequencia da escusa apresentada pelo general Candido Mariano Rondon, foi hontem convocado um novo conselho de investigação para julgar o general João de Figueiredo Rocha.

Esse novo conselho, ficou assim constituido: presidente, general Cypriano da Costa Ferreira; membros, generaes Chrispim Ferreira e Manoel Onofre Muniz Ribeiro.

VÃO SER MODIFICADAS AS JURISDICÇÕES POLICIAES?

No gabinete do chefe de policia estiveram reunidos hontem varios delegados districtaes e o major Carlos Reis, inspector da Guarda Civil, com os quaes o dezembargador Geminiano da Franca combinou modificações, ao que parece, em varias zonas policiaes.

ELIXIR DE INHAME
Depura — Fortalece — Engorda
(10038)

A questão da carne

AINDA HONTEM NADA FICOU RESOLVIDO

O abatimento do frete do gado em pé na Central do Brasil

Estava marcada para hontem uma nova entrevista na Prefeitura entre o sr. Carlos Sampaio e os marchantes. Precisamente ás 3 horas da tarde chegaram ao palacio da praça da Republica os marchantes José Pacheco de Aguiar, Jacomo Lima, F. S. Portinho e Candido Espinola de Mello.

Não estava o prefeito. Os marchantes foram então recebidos pelo sr. Manoel Duarte, secretario de s. ex.

Os marchantes, na sua maioria, como publicámos, discordaram, na vespera, das bases da minuta que lhes foi apresentada, para o estabelecimento de um accordo em beneficio do consumidor.

O secretario do prefeito, não estando autorizado a tratar do assumpto, marcou uma outra reunião no gabinete do sr. Carlos Sampaio, hoje, ás mesmas horas.

Tambem esteve hontem na Prefeitura o sr. Antonio Luiz Teixeira, presidente da União Protectora dos Retalhistas de Carnes Verdes, que foi tratar da situação da classe dos retalhistas.

Declarou o sr. Teixeira que ainda na semana passada, com prejuizo do commercio de carnes verdes nesta capital, a Meat, remetteu para a Inglaterra 16.000 bois, isto é, 4.000 toneladas de carne.

A carne, ainda hoje, será vendida no maximo a 1$500, nos diversos açougues.

Attendendo ao que lhe solicitou o seu collega da Agricultura, o ministro da Viação autorizou a directoria da Central do Brasil a conceder o abatimento de 33 °/° nos fretes daquella via-ferrea para o transporte de gado em pé, destinado ao abastecimento de carne a esta cidade.

PERTUSSOL — cura Coqueluche.
NEISSERINA — cura Urethrites.
METRICIDINA — cura Metrites.
PHYMATEINA — cura Tuberculose.
Casa F. Malmo, r. Assembléa 45
(12571)

Ao fazer V. Excia. as suas compras, não deixe de dar preferencia á reputada
CASA MANCHESTER
RUA GONÇALVES DIAS 5
Aproveitará V. Excia. um desconto de 20 °/° a 30 °/° em todas as mercadorias.
(13356)

AS CONSIGNAÇÕES EM FOLHA

O que determinou o director da Despesa sobre a Associação dos Funccionarios Publicos

O director da Despesa do Thesouro Nacional determinou que fossem pagas desde já as consignações estabelecidas á Associação dos Funccionarios Publicos Civis, tendo em vista o que dispõe a lei n. 2.124, de 25 de outubro de 1909, que a equipara, em parte, ao Banco dos Funccionarios e ao Montepio dos Servidores do Estado, que já haviam obtido semelhante concessão, devendo, porém, todas estas instituições satisfazer o pedido de informações sobre a data do emprestimo e a terminação do mesmo.

(8663)

AS ELEIÇÕES MUNICIPAES NO ESTADO DO PIAUHY

Therezina, 17 — Procedeu-se hontem á eleição municipal, em todo o Estado. Aqui, o que se presumia, era que fosse a referida eleição um conchavo, mas, ao contrario, foi ella grandemente disputada, principalmente á ultima hora, logrando os opposicionistas eleger todos os supplentes, com excepção de um logar. Do resultado se verificou que os nove membros de que se compõe o Conselho Municipal, obtiveram de 229 a 157 suffragios, emquanto que os extra-chapa, todos da opposição, em numero de cinco, alcançaram de 67 a 55 votos. Houve tanta lisura que nenhuma parcialidade se deu o encommodo de nomear fiscal. Tambem não houve protesto algum.

Foi este, talvez, depois da lei Saraiva, o mais livre pleito aqui realizado.

"A Capital" inaugura mais uma secção

Este importante "magazin" de nossa praça, acaba de inaugurar mais uma secção: *A Bonbonnière d'A Capital* — montada com gosto e distincção, para a venda de bonbons finos e objectos para presentes.

Ao acto da inauguração do novo departamento, que realizou-se hontem, compareceram muitos amigos e freguezes da casa.

Bronchites, asthma e coqueluche. **Elixir de Mastruço** (12292)

PARA OS COFRES DO THESOURO

As rendas da Central e as da Alfandega de Santos

Aos cofres do Thesouro Nacional foram recolhidas hontem as quantias de 1.666:870$000, da renda arrecadada pela Central do Brasil na semana finda, e 1.370:000$000, importancia do saldo da renda da Alfandega de Santos, no corrente mez.

Essa ultima entrada foi feita por intermedio do Banco do Brasil.

CASA ROCHA
Especialista em oculos e pince-nez com officina de instrumentos de engenharia; 56, rua da Assembléa.
(12861)

MAIS UMA REZ TUBERCULOSA NO ENTREPOSTO DE S. DIOGO

O dr. Souza Leite, commissario de Hygiene, constatou hontem, no boletim do exame de carnes verdes, no Entreposto de S. Diogo, a rejeição, por estar atacada de tuberculose hepathica, da rez n. 75, pertencente ao marchante Candido Espindola de Mello.

Auxiliaram o exame os veterinarios da Prefeitura, Clarindo Amaral e Florentino Nunes.

A carne, depois de inutilizada, foi remettida para a Sapucaia, pela administração do Entreposto, onde se encontravam o coronel Luiz Balbo, administrador e José Morado, ajudante.

O BRASIL NAS HOMENAGENS A MEMORIA DO GENERAL URQUIZA

O ministro das Relações Exteriores recebeu telegramma do dr. Pedro de Toledo, nosso ministro na Republica Argentina, communicando-lhe o seu regresso da provincia de Entre Rios, onde representou o nosso governo em todas as homenagens que ali se prestaram á memoria do general Urquiza. Em um banquete official de 400 talheres, offerecido ás delegações nacionaes e estrangeiras, o nosso ministro pronunciou sobre a personalidade de Urquiza, um discurso que recebeu francos applausos, tendo o governador da provincia visitado o sr. Pedro de Toledo para lhe significar o geral agrado com que foram recebidos os seus conceitos e, bem assim, para lhe pedir transmittisse ao presidente da Republica e ministro das Relações Exteriores os seus sentimentos de gratidão por se ter o Brasil feito representar nas festas em homenagem do seu grande compatriota.

CASA SAUDE ICARAI
PRAIA ICARAI 419
Cirurgia, medicina, convalescentes — Preços modicos. (12598)

OS GENERAES GRADUADOS E AS SUAS ESCALAS DE ANTIGUIDADE

Um aviso do ministro da Guerra ao chefe do Departamento

O ministro da Guerra, em aviso que baixou ao chefe do Departamento do Pessoal, declarou que, tendo o general de brigada graduado Felippe Schmidt, adquirido a sua graduação normalmente, leis posteriores e de caracter especial não podem prival-o desse direito, e, assim pensando, ordenou que os tres generaes de brigada graduados devem figurar no Almanak Militar, segundo a ordem estabelecida pela commissão de promoções, na seguinte conformidade: 1, João de Figueiredo Rocha, com antiguidade de 12 de janeiro de 1918, em face da lei que o reverteu; 2, Antonio Constantino Nery, e 3, Felippe Schmidt.

MOVEIS A PRESTAÇÕES, em boas condições, entregando-se na 1ª prestação de 20 °/° e sem fiador. Cattete n. 108. Tel. 3633, B. M., Casa Bella Aurora. (9211)

Recommendamos a V. Ex. pela seriedade, bom gosto e commodidade em preços, a
ALFAIATARIA FLUMINENSE
Rua Uruguayana, 22
(Entre 7 de Setembro e Carioca)
Preços marcados
(12853)

Chegou de Hamburgo o "Ango"

Ia arrebentando, ao ancorar, um cabo submarino

Procedente de Hamburgo e escalas, chegou hontem a este porto, com 44 dias de viagem, o paquete francez "Ango", carregado de productos allemães e trazendo para o Rio 99 passageiros de 3ª classe.

A Saude do Porto achou bôa as condições sanitarias do paquete.

Ao ancorar na Guanabara o "Ango" verificou-se um accidente capaz de acarretar sérias consequencias. Foi o caso da ancora se haver prendido a um cabo submarino.

Felizmente foi o facto percebido a tempo, indo então o "Ango" fundear noutro ancoradouro.

A bordo do "Ango" viajaram do Recife até aqui seis passageiros do "Garonna", entrado ha dias. Haviam chegado tarde ao cáes daquelle porto nortista, onde haviam saltado para um passeio, durante a permanencia do vapor.

São estes os passageiros em questão: Maria Echechury, franceza e Edwiges Buorio, Ceaya Maria, José Liceaga, Anastacio Liceaga e Francisco Marticorena, hespanhoes.

Tinta Sardinha
(FLUIDA E FIXA)
Para canetas automaticas. A' venda em todas as papelarias. (9583)

Suicidou-se no Pará o director do Banco Commercial

Belém (Pará), 17 — Uma noticia sensacional circulou hoje rapidamente por toda a cidade, primeiro em fórma de boato, que logo se confirmou, sendo recebida com grande emoção. Trata-se do suicidio do sr. João Luiz de la Rocque, capitalista e director do Banco Commercial desta cidade. O sr. de la Rocque matou-se com um tiro na cabeça, ignorando-se até á hora em que telegrapho os motivos do tresloucado acto do conhecido homem de negocios.

UM POLICIAL FEROZ

Aggrediu a espada uma pobre mulher, ferindo-a bastante

Costumam ficar impunes certos casos de policia em que tomam parte como personagens aquelles a quem está confiada a manutenção da ordem publica.

Não raro, apparecem as queixas, mas as victimas não conseguem indicar a qualificação, tim-tim por tim-tim, e os criminosos livram-se do castigo.

O caso occorrido ante-hontem com uma infeliz mulher do trabalho, na zona do 8º districto, merece toda a attenção das nossas autoridades.

Rita Maria de Oliveira, de nacionalidade portugueza, empregada de servir á rua da Misericordia, saiu do serviço, á noite, para ir em companhia de uma filha menor, que choramingava reclamando guloseimas, á casa de "Maria Portugueza", estabelecida no becco dos Melões.

Ahi penetrou Rita, deixando á porta a pequena, para voltar logo após trazendo doces que entregou á filhinha.

Feito isto, e quando se dispunha Rita a proseguir no seu percurso em demanda ao lar, um cavallariano do 2º batalhão da Brigada Policial tomou-lhe a frente e depois de lhe dizer coisas pesadissimas metteu-lhe de rijo o chanfalho.

A victima daquella barbaria gritou, mas quanto mais gritava, mais disposição encontrava por parte do covarde soldado de a maltratar.

Durante alguns minutos, Rita foi assim estupidamente castigada, de culpa que não tinha, até que poude num esforço maior pôr-se a salvo do espadagão do malvado, indo curar-se dos ferimentos recebidos.

Rita, que apresentava um extenso ferimento no braço esquerdo e dois outros nas costas, foi hontem, á tarde, á 2ª delegacia auxiliar, contando ao sr. Armando Vidal toda a sua desdita.

Aquella autoridade, depois de ouvir a portugueza Rita, mandou-a apresentar-se ao districto policial, em cuja zona occorrera o facto.

A NACIONALIZAÇÃO DA PESCA

AS INFORMAÇÕES PRESTADAS A' CAMARA PELO MINISTERIO DA MARINHA

Constou do expediente da sessão de hontem da Camara um officio do Ministerio da Marinha, prestando informações sobre a nacionalização da pesca, em resposta ao requerimento do sr. Mauricio de Lacerda, approvado o mez passado.

As informações, referindo-se ao objecto do requerimento, dizem que as ordens são as exaradas na circular da Inspectoria de Portos e Costas, n. 1.094, do corrente anno, circular expedida para fiel execução da lei 878, de 1897, que imperativamente declara: "A pesca será nacionalisada."

Esta patriotica resolução legislativa foi tomada certamente, com o elevado intuito de defeza nacional e é consequencia natural de um direito indiscutivel e reconhecido na Convenção de Haya. A inspectoria da Pesca querendo dar inicio a essa nacionalização modificou as cadernetas matricula usadas pelos pescadores, de modo a evitar qualquer duvida sobre a sua nacionalidade. Assim foi que supprimiu a declaração da nacionalidade na caderneta, conservando, porém, todas as outras declarações.

Respondendo ao item sobre se dessas ordens consta a naturalização por meio de regulamentos de individuos estrangeiros, que praticam a pesca no Brasil, o ministro informa: "A nacionalização da pesca é antiga aspiração nacional e considerada de necessidade para defesa da nossa extensa costa, assim é que a lei 1876, de 1856, iniciou-a determinando: "O governo limitará o numero de estrangeiros que as companhias poderão empregar como pescadores ou marinheiros a bordo dos barcos de pesca e nos de seu trafego". O decreto 8338, de 1881, limita em seu artigo 5º a um quinto da tripulação e dos pescadores o numero de estrangeiros que podem ser admittidos nas embarcações das companhias de pesca. Até 1897 vigorou a concessão de um quinto de pescadores estrangeiros nas embarcações de pesca então, a lei 478 completou a nacionalização em seu artigo 3º, paragrapho unico: "O governo expedirá regulamentos para a regulamentação da pesca, que será nacionalizada. Em 1912 o decreto 9672, no artigo 69, letra E., por concessão extraordinaria, permitte que determinado numero de estrangeiros tenha exercicio nos barcos de pesca, durante cinco annos, e o artigo 76, completando-o, diz: "O pessoal estrangeiro admittido a bordo dos navios de pesca obrigar-se-á, por escripto, a submetter-se á legislação brasileira e recorrer tão sómente ao fôro brasileiro". Pelo que, findo o prazo concedido como favor, deveria todo o pessoal ser nacionalizado de accordo com a lei anterior.

O sr. Mauricio de Lacerda pergunta se a naturalização para aquelle fim foi imposta indistinctamente a estrangeiros, quer fossem elles já residentes ou naturalizados tacitos, nos termos da Constituição, por serem casados com brasileiras, ou serem paes de brasileiros e terem bens no paiz.

O ministro responde: A circular foi expressa de modo geral, para dar execução á disposição regulamentar e referia-se a todos os estrangeiros que desejando gozar dos favores concedidos aos pescadores, ainda não eram matriculados. Ella não se estendia aos estrangeiros já naturalizados tacitamente. Assim foram matriculados, só aqui no Rio de Janeiro, algumas dezenas de estrangeiros tacitamente naturalizados nos termos da nossa Constituição.

A' pergunta: No caso anterior, quantos os pescadores intimados e quantos eram residentes ou naturalizados tacitos. O ministro responde: A Inspectoria não intimou pescador algum a naturalizar-se brasileiro. A circular diz "Preparem os seus papeis para se habilitarem á naturalização, caso queiram, afim de gozarem os mesmos direitos dos nacionaes. Depois dessa circular, até o dia dez do corrente mez, foram matriculados como pescadores, nesta circumscripção cento e vinte e nove estrangeiros tacitamente naturalizados. Quanto aos que já estavam matriculados, só no mez de fevereiro do proximo anno poderão as capitanias verificar e informar com precisão.

— Quaes os prazos dados para se effectuar a naturalização desses pescadores?

— A Inspectoria deu o prazo de noventa dias para prepararem os seus papeis. Posteriormente, o ministro da Marinha, attendendo a uma solicitação de uma legação, declarando encontrarem os pescadores difficuldades para a obtenção de seus papeis, resolveu prorogar por trinta dias o prazo concedido por aquella circular. Deste modo os estrangeiros não naturalizados tacitamente, ou pelo Ministerio do Interior, já matriculados como pescadores que não apresentarem no prazo marcado documentos comprobatorios de que realmente seus papeis foram encaminhados ao respectivo Ministerio, terão por occasião do visto, as suas cadernetas cassadas. Quanto ao saber-se se, apezar de pender do judiciario a decisão da constitucionalidade da lei invocada para legitimar taes actos, proseguem as medidas de força para impol-a. O ministro diz não ser verdade que houvessem sido empregadas essas medidas de violencia ou illegaes. Não houve necessidade de modificar a circular anteriormente expedida, pois os estrangeiros continuaram a pescar livremente como ainda o fazem hoje, confiante, aguardou a Inspectoria o veredictum do Supremo Tribunal, crente que estava cumprindo a lei e defendendo altos interesses economicos e nacionaes.

— Não tendo a lei falado em naturalização de pescadores mas em nacionalização de pesca, como interpretou elasticamente o governo a lei, pondo-a ainda em conflicto com o artigo 72 da Constituição sobre os residentes?

A lei considera, diz o ministro, dois elementos constitutivos das organizações para a pesca: material e pessoal, aquelle constando de barcos a motor ou a vela, canôas, etc. O primeiro regulamento das Capitanias, 1846, em seu artigo 88, já determinava que as embarcações de pesca fossem arroladas, numeradas e marcadas com letras no costado e nas velas, e portanto nacionaes. Pelo que não é admissivel que a lei de 1897 mandasse novamente nacionalizar o material. Assim, pois, o que quer dizer a determinação da nacionalização só poderia referir-se ao pessoal. O cumprimento da lei com a nacionalização da pesca não contrariou o artigo 72 da Constituição sobre os residentes, porque estes continuaram no gozo de todos os direitos adquiridos e liberalmente concedidos pelo nosso pacto constitucional.

Finalmente, á pergunta se a lei trata da pesca em rios, portos e costas, e como incluiu o governo nestas a que se faz em alto mar, responde o ministro que a lei trata da pesca em aguas brasileiras e exclusiva jurisdicção federal, inclusive nas aguas territoriaes e nossas costas, que são do dominio nacional. Em alto mar, além de tres milhas da nossa costa, é licito a qualquer embarcação estrangeira pescar, não havendo nenhuma intervenção da Inspectoria, ficando entretanto sujeita aos regulamentos fiscaes e da Policia Maritima, caso entrem em nossos portos.

O ministro junta a essas informações a exposição feita sobre o assumpto pelo commandante Frederico Villar, baseada nas mesmas leis e artigos em que se louvou o titular da Marinha.

O sr. Villar affirma que a "naturalização não foi imposta a pessôa alguma; nem podia sel-o, porque ella requer condições que não podem ser por todos satisfeitas. Foi uma medida geral, abrangendo indistinctamente todos os estrangeiros e como simples exigencia regulamentar. Quanto aos pescadores intimados, accrescenta o sr. Villar: "Nenhum pescador estrangeiro foi intimado a coisa alguma. Publicada a circular, e, limitando essa informação ao Rio de Janeiro pela difficuldade de rever todos os livros de registro de pescadores de todo o littoral, foram matriculados 129 pescadores estrangeiros tacitamente naturalizados. A Inspectoria de Portos e Costas deu noventa dias para que os estrangeiros preparassem os seus papeis, afim de gozar os mesmos direitos dos nacionaes. A isso se limitou a sua exigencia. Não obrigou nenhum pescador estrangeiro a cessar o trabalho pela falta de titulos de naturalização, mas apenas a prova de o haver requerido. Não havendo sido tomada nenhuma medida de força para impôr a nacionalização da pesca, não ha como responder á pergunta nesse sentido."

O sr. Villar accrescenta ainda: "A acção do governo federal em relação á pesca se estende a todas as aguas de exclusivo dominio da União, na fórma do disposto na Constituição da Republica e demais leis em vigor. A legislação da pesca e o regulamento das Capitanias visam sómente essas aguas e os barcos e homens devidamente registrados nos differentes portos da Republica. Se houvesse possibilidade de encontrar quem, sem ter registrado as embarcações e matriculado os pescadores, se quizesse entregar a pesca em alto mar para vender no Brasil a pescaria, a Alfandega cobraria os impostos de importação desse peixe e esses barcos seriam postos sob o regimen especial dos navios mercantes estrangeiros, sem o direito de pesca nas aguas territoriaes, que, aliás, são de enorme profundidade, onde não ha pesca industrial, mesmo muitas vezes a menos de tres milhas de distancia de terra."

UMA CAMARA MUNICIPAL QUE EXORBITA NOS IMPOSTOS

Um brado de protesto

Recebemos o seguinte telegramma:

"*Manhumirim*, 17 — A Camara Municipal do municipio de Manhuassu' acaba de augmentar de uma maneira barbara todos os impostos, creando outros, novos e vexatorios, até sobre os moinhos de fubá, nas fazendas.

Um municipio como este, que possue renda extraordinaria, não precisa de augmento de impostos, mórmente numa crise angustiosa como a actual, em que o commercio e a lavoura soffrem horrivelmente com a baixa do café e de outros generos.

Pedimos chamar a attenção do deputado Cordovil Pinto Coelho, actual presidente da Camara, para que não seja consummada semelhante injustiça. O povo não póde resistir a tantos impostos."

A attitude do sr. Frontin relativamente ás obras do nordéste

Na sessão de hontem do conselho director do Club de Engenharia, o sr. Osorio de Almeida apresentou uma moção, assignada por elle e grande numero de socios, manifestando o reconhecimento daquella aggremiação scientifica ao sr. Paulo de Frontin, seu presidente, pelo desempenho que s. ex. deu á missão que lhe foi confiada, de defender os direitos e interesses dos engenheiros e industriaes brasileiros e as normas adoptadas até hoje na execução das obras publicas.

Em virtude da moção referida, os discursos ha pouco pronunciados na Camara dos Deputados pelo sr. Paulo de Frontin a respeito das obras do nordeste vão ser insertos em acta dos trabalhos do Club de Engenharia e publicados em avulsos.

Dr. Jayme Halfeld — Advogado. Questões, Montepios, approvações de fregueses, aposentadorias, marcas de fabrica. Beco das Cancellas 10. Tel. Norte, 2480. (13393)

DEPURATOL. Poderoso depurativo do sangue. Infallivel na cura da Syphilis, rheumatismo, molestias da pelle. (7755)

DIPLOMACIA

Trouxe-nos hontem sua visita de despedida o sr. Manuel Bernardez, que representou o Uruguay nesta capital durante doze annos, [illegible] e ultimamente como ministro plenipotenciario, e que vae partir a 20, pelo *Principe di Udine*, para a Italia, onde vae assumir o cargo de ministro plenipotenciario da progressista Republica do sul junto ao Quirinal.

VISITA PRESIDENCIAL

O sr. Epitacio Pessoa irá hoje a Nictheroy

O presidente da Republica irá hoje a Nictheroy, afim de visitar a Escola Superior de Agricultura.

S. ex. far-se-á acompanhar do chefe da sua Casa Militar, almirante Hastimphilo de Moura e dos capitães-tenentes José Maria Neiva, [illegible], e para alli seguirá ás [illegible] horas, na lancha *Olga*, [illegible] desembarque, seguindo em automovel para a Escola.

O sr. Epitacio Pessoa alli será recebido pelo director, professores e alumnos do estabelecimento [illegible] da casa.

CASA DE SAUDE DR. POGGI para tuberculosos. Predios independentes. Modicos. R. Marquez Abrantes n. 192. — Tel. S. 155. (13450)

MIGUEL BRAGA — Callista. [illegible] (12888)

UZAE a tinta Sardinha, actualmente a melhor do mundo. (11860)

Por aviso de hontem, o ministro da Viação recommendou ao director geral dos Telegraphos que providenciasse [illegible] Marinha, na ilha das Cobras.

O procurador geral da Fazenda Publica enviou ao 3º procurador da Republica, no Districto Federal, uma certidão da divida de 9:585$600, na importancia de [illegible] Royal Mail Steam Paket, [illegible] "Highland Pride", por extravio de mercadorias no mesmo vapor.

Os orçamentos

O que a commissão de finanças do Senado resolveu sobre os orçamentos da Viação e do Interior

Sob a presidencia do sr. Alfredo Ellis, esteve hontem reunida a commissão de finanças do Senado, que assignou dois pareceres sobre orçamentos.

O sr. Soares dos Santos apresentou o seu sobre o orçamento da Viação.

S. ex. começou examinando os alvitres que têm sido lembrados para equilibrar a nossa lei de meios no futuro exercicio.

Disse o relator:

"Todas as verbas estudadas e para as quaes foram votadas importancias globaes, todas ellas, com excepção da XVI, que diz respeito ás obras novas custeadas pela renda ordinaria, todas são destinadas ao custeio de serviços já consolidados no Ministerio da Viação, e superintendidos com eguaes quantias nos orçamentos anteriores. Restringir ainda mais estas verbas, até chegar a um limite impossivel de ser garantido sem prejudicar a boa marcha dos interesses administrativos, talvez que esse rigor dê logar a complicações futuras, precisando, por isso, o relator resalvar a sua responsabilidade.

Não vá dar logar o regimen das economias propostas a uma invasão de creditos supplementares, para os quaes é possivel contar com a solidariedade do Congresso Nacional, porque este não quererá exercer o direito de negar os recursos que lhe forem solicitados para cobrir as despesas imprescindiveis, reconhecidas e reclamadas, como medidas governamentaes, para solver compromissos da administração federal.

Em regra, as providencias que surgem com intuito de reduzir as despesas recaem nas soluções complicadas, que nada resolvem, principalmente tratando-se das reformas de repartições publicas, porque a pretexto de diminuir o pessoal, tem-se augmentado gradativamente o numero de funccionarios addidos.

Nem por outra fórma se explica a existencia de uma rubrica especial nos orçamentos de despesa da Republica, para attender aos addidos nos varios departamentos da administração publica.

Só no orçamento da Viação esta consignação eleva-se a 2.500:000$, com poucas probabilidades de ser diminuida no exercicio futuro, deante das difficuldades surgidas para regularizar o accesso dos funccionarios das repartições federaes.

No emtanto, ha no Ministerio da Viação serviços que precisam ser modificados, não no sentido de fazer economias, reduzindo as despesas, mas com o intuito de darlhes uma organisação mais efficiente, de accordo com o tempo, e com o desenvolvimento da cultura nacional.

Estão neste caso os serviços dos Correios, cuja remodelação se impõe, como uma necessidade urgente, afim de que possam ser melhor attendidos os interesses do nosso commercio e das nossas industrias, facilitando as correspondencias entre as populações productoras, que trabalham e se desenvolvem pelo interior do paiz.

Além disso, ficará dependendo deste importante melhoramento a elevação das rendas do nosso serviço postal.

Com relação ás repartições federaes, nos Estados ha contrastes e injustiças que precisam desapparecer, e que entretanto serão mantidos ainda pelo criterio da economia, não obstante a comparação das rendas por ellas produzidas confirmar a nossa desorientação neste assumpto delicado, que está exigindo uma resolução definitiva do Congresso Nacional.

Estas observações não encerram uma critica aos actos deste ou daquelle governo, mas demonstram os symptomas duma crise, que precisa ser resolvida, afim de que sejam garantidos os elementos de prosperidade do Brasil.

Outra questão importante é a que diz respeito á deficiencia de transporte com que luta presentemente o commercio serio do Brasil, por falta de vias de communicações terrestres e maritimas, influindo desastradamente nos centros de producção e determinando deste modo um desquilibrio na economia nacional.

O relator deste orçamento, na Camara, demonstrou com argumentos irrecusaveis a lamentavel posição em que nos achamos collocados em relação á Republica Argentina, quer quanto ao alcance das rêdes ferro-viarias, quer quanto aos percursos de viação maritima.

Cogitar de melhorar os nossos meios de transportes, constitue um problema que diz respeito não só á defesa do paiz, como tambem satisfaz aos interesses da riqueza publica, porque virá augmentar a circulação dos nossos productos, facilitando-lhes recursos para que elles possam ser introduzidos nos mercados consumidores.

Foi a economia, sem base justificada, que determinou o retraimento da iniciativa particular, produzindo os phenomenos alarmantes da actual situação do Brasil. Emquanto os nossos vizinhos cerscearam e organizaram a sua grandeza economica, valorizando o credito da nação Argentina, nós temos vivido apenas de expedientes burocraticos, que absolutamente não satisfazem as aspirações do paiz.

O projecto na distribuição das quotas de que trata a verba XVI, destinadas a augmentar a rêde de nossa viação ferrea satisfaz a um objectivo patriotico, porquanto por peores que sejam as contingencias da nossa situação financeira, não devemos difficultar os elementos que se fazem necessarios, como contribuições indispenseveis, para melhorar o transito de mercadorias, por via terrestre, favorecendo assim o surto de nossa exportação.

Os trabalhos que deverão ser executados por conta da verba XVI estão divididos em dois grupos: obras de construcções de estradas de ferro, que já foram iniciadas, e obras novas, comprehendendo, principalmente os melhoramentos para a Central do Brasil. São tambem attendidos, pela referida verba os augmentos provisorios a que têm direito os funccionarios do Ministerio da Viação, incluidas as diarias para o pessoal da Central.

Só estes abonos, irreductiveis, porque são effeitos de decretos legislativos, consomem 23.533:080$ e por que estejam orçadas as obras da Central em 7.900:000$, havendo, além disso, 100:000$ destinados á publicações extraordinarias por conta do Ministerio da Viação restam sómente 28.684:700$000 daquella verba para serem aplicados em construcções de estradas, activando a circulação das linhas ferro-viarias pelo interior do paiz."

O parecer terminou, apresentando algumas emendas.

Assignou-o a commissão, unanimemente.

Tendo a palavra, o sr. Gonzaga Jayme relatou as mendas apresentadas em 2ª discussão ao orçamento do Interior.

Essas emendas são em numero de cincoenta e oito.

O sr. Gonzaga Jayme dividiu-as em tres partes: primeiro, as relativas ás subvenções; segundo, as apresentadas pela commissão, e terceiro, as diversas emendas, não comprehendendo as subvenções, apresentadas em plenario. Do primeiro grupo, s. ex. acceitou quasi todas, modificando-as no "quantum" apenas rejeitando as que auxiliavam estabelecimentos particulares de ensino e as Faculdades de Medicina ainda não funccionando. As emendas da commissão são todas referentes a augmento, diminuição e extorno de diversas verbas. S. ex. tratando dessas, declarou que deixava de apresentar a tabella do Departamento da Saude Publica, por não ser possivel, no momento, comprometter-se a fazel-o em 3ª discussão.

O governo ficou, por uma emenda, autorizado a instituir as penitenciarias agricolas e a amparar a infancia desvalida e delinquente.

Só foram acceitas, do terceiro grupo, as emendas propriamente orçamentarias.

A commissão assignou unanime o parecer.

Dois evadidos da Ilha do Diabo que vão ser repatriados

Marley, o companheiro de Devoux, já respondeu por crime de morte, nesta capital

A policia está tratando da extradição dos dois "indesejaveis" Robert Maley e Julio Devoux, evadidos da famosa ilha do Diabo, onde estavam prisioneiros e que se encontram presentemente no Corpo de Segurança, sob rigorosa vigilancia.

Trata-se de individuos de pessimos antecedentes, "caftens" dos mais perniciosos, sendo que um delles, Robert Marley, é o indigitado autor de crimes de assassinato e tentativa de assassinato, aqui no Rio, ha cerca de tres annos.

Robert Marley, que se diz inglez, quando é, de facto, francez, commetteu ha muito tempo um grande roubo de joias no Palais Royal, de Paris, de onde fugiu para a guyana franceza.

Dahi veiu Marley para o Brasil, onde fez innumeras tratantadas e viveu sempre á trifa fórra, á custa de pobres mulheres, suas victimas.

Foi depois de muito abusar do direito de explorar indefesas meretrizes, que Marley entrando, certa tarde, em uma pensão da rua da Gloria, onde se reuniam individuos de conducta egual á sua, gritou, como um louco, tendo á mão direita um revólver, que apontou em direcção aos comensaes.

— Mãos ao alto!

A ordem foi cumprida por todas as pessoas que se ali achavam, não impedindo, porém, que o bandido descarregasse a arma, deixando caidos por terra um homem morto e outro gravemente ferido.

Depois dessa façanha o miseravel procurou desvencilhar-se da policia, livrando-se do flagrante.

Preso, foi convenientemente processado na delegacia do 13º districto, e foi á jury, sendo absolvido.

O promotor que funccionou no julgamento, appellou da sentença, não sendo depois condemnado o criminoso.

Por occasião do assassinato da rua da Gloria, uma mulher de nacionalidade franceza telephonou para o delegado que ia presidir ao inquerito, e que era então o dr. Ferreira Cardoso, pedindo-lhe comparecesse na delegacia do 2º districto, pois tinha revelações importantes a fazer-lhe.

O dr. Ferreira Cardoso attendeu, promptamente, ao chamado.

A mulher em questão pediu ao delegado que consentisse em que ella se abstivesse por completo de dar seu nome, ou outra qualquer indicação que pudesse servir para denuncial-a a Marley.

Foi essa mysteriosa dama quem contou áquella autoridade a façanha do bandido em Paris, dizendo-o capaz de matar todo aquelle que de qualquer modo o prejudicasse na sua vida perniciosa á sociedade.

De Marley e Devoux que estavam agora desfrutando impunemente uma vida feliz no Rio, ficaremos livres, talvez, agora, estando a policia convencida de serem elles nocivos ao nosso convivio, motivo por que trata de repatrial-os.

Na Central, onde aguardam destino, Marley e Devoux mostram-se irritadissimos, tendo gestos que denotam toda a sua ferocidade.

Por todos os meios e modos impediram elles de se deixar photographar pelos jornaes.

Modo de usar: basta collocar certa quantidade de PÓ AZUL em todos os logares frequentados pelas baratas.
Absolutamente inoffensivo aos animaes domesticos.

NOVOTHERAPICA ITALO BRASILEIRA
De Mattia & C.
Rua Buenos Aires, 104
(12796)

As enganadas

Quiz esconder o erro com a morte

Sebastiana Amalia, de 28 annos de edade, solteira, residente á rua Assumpção, em Botafogo, foi ha tempos enganada e deshonrada por Augusto dos Santos, que lhe prometteu casamento.

Acontece, porém, que o seductor, de quem a policia não sabe ainda o paradeiro, ao se approximar da ingenua rapariga outro intuito não tinha que o de illudil-a, atirando-a, patife que é, á desgraça.

Sebastiana — coitada! muitas vezes foi ao encontro de Augusto, pedindo-lhe que reparasse o mal feito, ouvindo sempre deste palavras ammadoras, juras de uma satisfação, que á sua victima daria, dentro de pouco tempo.

A moça esperou, resignada; esperou em quanto póde, até que, hontem, desconfiadissima da sinceridade com que agia seu "noivo", sahiu-lhe ao encontro, exigindo de Augusto uma explicação. Queria que fosse franco, pois ouvira de varios amigos que a disposição do homem que dizia amal-a e fazel-a sua esposa, não passava de palliativo mal disfarçado, para dar tempo ao tempo. Augusto, vendo-se perdido, impotente para guardar a linha de cynismo que até então guardara, tirou a "mascara" e falou franco:

— Tem paciencia... sei que... mas não posso casar-me comtigo!

Essa declaração foi para Sebastiana como que um golpe que lhe tivessem atirado ao coração; e, chorando copiosamente, deixou o "noivo" a sorrir, sarcastico, assim como que tinha conquistado uma grande victoria...

A idéa do suicidio assaltou desde logo o cerebro de Sebastiana, e, hontem, á tarde, quando passava no cruzamento da rua dos Arcos com a rua do Lavradio, atirou-se sob as rodas de um bonde que passava.

Não passou, porém, da intenção, o gesto de Sebastiana, pois o motorneiro, homem calmo, póde refrear o vehiculo, evitando matar a desesperada rapariga.

A policia do 12º districto tomou do facto conhecimento.

A Independencia

Mobiliario completo para uma casa, com 36 peças 2:300$000. Rua do Theatro, 1. (10136)

NA CAMARA

VARIOS ORADORES E FALTA DE NUMERO

A sessão de hontem foi presidida pelo sr. Bueno de Paiva, estando presentes em seu inicio 70 deputados.

Foi approvada sem observações a acta da vespera, sendo então lidos os papeis do expediente, que eram os seguintes:

Officio do Ministerio da Guerra, enviando a mensagem em que o governo submette á approvação do Congresso o Codigo de Organização Judiciaria e Processual Militar a ser observado no Exercito e Armada; officio do Ministerio da Justiça, pedindo credito para pagamento de ajuda de custo ao deputado Lyra Castro; representação do Gremio Beneficente Floriano Peixoto sobre a regulamentação do funccionamento das casas de commercio, bancarias e industriaes.

O sr. Octavio Rocha requereu e foi approvado a consignação em acta de um voto de pezar pelo fallecimento do marechal Carlos Eugenio.

Annunciada a ordem do dia, o sr. Bento de Miranda protestou contra o facto de se achar inscripto em primeiro logar e não ter a palavra. O orador que o precedera declarou que não se tratava de assignatura do proprio punho, e como isso fosse anti-regimental tomara a iniciativa de escrever seu nome sobre o de seu collega.

O sr. Bueno Brandão resolveu o caso, invocando o regimento e declarando, que faria o livro de inscripções ficar sobre a mesa entregue ao secretario da presidencia.

Não havia numero para as votações, pelo que foi annunciada a materia em discussão.

O sr. Paulo de Frontin falou sobre o projecto que restabelece addicionaes para os empregados e funccionarios das repartições do Ministerio da Viação. O sr. Octavio Rocha concordou com as observações do deputado carioca, e como relator do projecto prometteu alteral-as.

Foram encerradas as discussões — 3ª do projecto estabelecendo penalidades para os contraventores na venda da cocaina; 2ª dos projectos restabelecendo gratificações addicionaes no Ministerio da Viação, creando zonas francas; de credito supplementar á verba 10ª do orçamento da Guerra; 1ª dos projectos considerando de utilidade publica, para os effeitos dos arts. 10 e 35 paragrapho 2º, da Constituição as doações, heranças, etc., cujos rendimentos se destinem á diffusão do ensino primario e á cultura da lingua patria e a Liga Pedagogica do Ensino Secundario do Districto Federal; discussão unica do parecer da commissão de finanças sobre emendas ao projecto, em 3ª discussão, que providencia sobre os vencimentos aos docentes da Escola de Minas e Ouro Preto.

O sr. José Lobo tratou longamente da questão social, fazendo largo exame dos trabalhos da commissão especial.

NAS COMMISSÕES

Apenas uma commissão permanente se reuniu hontem. Foi a de instrucção publica, que funccionou sob a presidencia do sr. Anteró Botelho.

O sr. Azevedo Sodré leu seu voto em separado sobre o substitutivo do sr. José Augusto, instituindo o ensino technico profissional. Depois de haver discutido os alvitres surgidos, o sr. Raul Alves pediu vista dos papeis.

A requerimento do sr. Raul Alves, foi inserido, na acta dos trabalhos um voto de pesar por motivo do fallecimento do professor Ernesto Carneiro Ribeiro.

O sr. Raul Alves recordou a figura do morto e os seus grandes serviços á Bahia como educador da mocidade e o seu grande valor como estudioso.

A commissão telegraphou á familia do morto, dando conta da homenagem prestada.

PROMOÇÕES DE PROFESSORAS MUNICIPAES ADJUNTAS

Foram promovidas á professoras adjuntas de primeira classe as de segunda:

Por merecimento — Astréa Sylvio Roméro, Josephina da Costa Montenegro de Andrade, Carlinda Dias Padilha, Philomena Fernandes Vieira da Silva, Yelva Cunha, Jardelina Rodrigues da Silva, Octavia Alves Barbosa Bruno, Adelina Duarte Silva, Iracema Torrentes Pereira, Helena da Luz Telles de Menezes, Haydéa Vianna Fiuza de Castro, Joaquina Alves Teixeira Daltro, Idalina Gomes de Queiroz, Jeanne Janin, Edith Leoni Werneck, Marietta Ferreira de Menezes, Antonietta Santos Oliveira, Consuelo Cortes, Anna Larqué, Luzia Francisconi Serran, Maria Coutinho Amorim, Amelia Araujo Cabrita, Alcina Moreira de Souza, Carlota Darison Monteiro Pagani, Clara Pimentel de Andrade, Violeta de Azevedo Paim, Etelvina de Lima Barroso, Andréa Alves da Fonseca, Candida Rocha, Alzira Rosa Menezes de Magalhães, Zulmira Cordeiro Amador, Clothilde Romana Jansen, Cecilia Hechsher Coelho, Maria Amelia de Azevedo Daltro Santos, Leontina Machado, Anna Veiga, Alitta Thaumaturgo Mendes de Moraes, Antonia de Amarante, Ercilia Bourbon Figueira, Eurydice Legey, Emilia Ferreira Moraes de Azevedo, Michel Monte Hannequim Rocha, Izabel Moitrel Barbosa, Maria da Conceição de Paiva, Bert... Pavolide de Warren, Anna de Oliveira, Mattos, Helena de Araujo Cabrita, Adilia Vasconcellos Barroso, Zelina Rabello, Georgina Amelia Diogo, Antonieta Thaumaturgo de Souza Carvalho, Jessy Ascenção, Izabel Mendes, Clarice Vieira Corrêa Mendes Antas, Esmeralda de Queiroz, Paim, Augusta Monteiro Sondermann de Almeida, Lylia Campbell de Barros, Luiza Marina da Cunha Cruz, Irene Soares Carneiro Lima, Georgina da Silveira Baptista, Maria Furtado de Mello, Deolinda de Paula Marinho Pereira Lima, Maria Olympia de Moura Reis, Noemia do Amaral Osorio, Laura da Silva Maul, Gracindinha Ribeiro Sarmento, Manoela Velloso Faria, Corina Cardim de Alencar Osorio, Rita Olga de Vasconcellos Hanow, Alzira Gandie de Castro Soares, Altair Thaumaturgo de Azevedo, Julieta Capanema e Elvira de Miranda.

Por antiguidade — Noemia Dutra da Silva Barbosa, Judith Rocha, Antonia Serpa Pyrrho, Orminda Candida de Carvalho e Vicentina Burlamaqui Stallone.

Cuidado com os Percevejos!

Percevejos são os transmissores de 57 enfermidades diversas. TITUS 13, applicado de vez em quando elimina Percevejos, Baratas, Formigas e Cupins. Em todas as lojas de ferragens.

Vende-se, a 1$500 por vidro, com respectivo espalhador.

F. H. BETEILLE, unico concessionario.

10, Rua Marechal Floriano. (4120)

AS LINHAS DE TIRO

TIRO N. 7 — Foi determinado, pelo capitão Alfredo da Fonseca, o comparecimento de todos os atiradores approvados no exame para reservista, hoje, impreterivelmente, ás 8 horas da noite, no quartel general do Exercito.

Tiro n. 115 — Devem comparecer hoje, 18, ás 7 1|2 da noite, na séde deste Tiro, todos reservistas ou não para um exercicio preparatorio, para passeata que se realizará amanhã, á noite, pelas ruas da cidade, em commemoração á data da bandeira.

PILULAS DO ABBADE MOSS

Para o estomago, figado e intestinos — Uma vida levou o Abbade Moss a cumprir o seu sacerdocio, alliviando a humanidade. Aproveitae os resultados dessa vida de estudos. Lêde os attestados da efficacia desse maravilhoso remedio.

Inflammação no estomago, não supportava alimentos solidos

Devido á antiga dyspepsia, cujo estado foi sempre aggravando-se, cheguei ao extremo de não poder supportar alimentos solidos, devido á grande inflammação do estomago.

Depois de recorrer a varios tratamentos sem resultado, curei-me com o uso exclusivo das "PILULAS DIGESTIVAS DO ABBADE MOSS".

Grato por tão grande beneficio, aconselho publicamente a todos que soffrem do estomago o uso desse poderoso medicamento.

Herbert R. Dawling, industrial.

Rio.

As vertigens, difficuldades de respirar, rosto quente, vomitos, tonteiras, dôres de cabeça, palpitações do coração, a maior parte das vezes só são devidas ao máo funccionamento do estomago e prisão de ventre. As "PILULAS DO ABBADE MOSS", fazendo evacuar diariamente e curando as doenças do estomago em poucos dias, farão desapparecer taes incommodos.

Em todas as pharmacias e drogarias. Agentes: — SILVA, GOMES & C. — Rua 1º de Março, 149 e 151 — RIO DE JANEIRO. (13287)

PELA FRATERNIDADE SUL-AMERICANA

O almoço a bordo do "Nueve de Julio"

A bordo do cruzador argentino "Nueve de Julio", realizou-se, hontem, o almoço que o sr. Carlos Acuña, diplomata daquelle paiz, offereceu a algumas figuras brasileiras.

Entre os presentes viam-se as seguintes pessoas: senador Alvaro de Carvalho, deputados Celso Bayma, Antonio Carlos, Carlos de Campos, Afranio Mello Franco e João Penido, o addido naval e o consul argentino.

Ao champagne o sr. Carlos Acuña pronunciou o discurso seguinte:

"Senhores — Não é meu desejo fazer um discurso, para não desfazer o ambiente de completa intimidade que pretendi dar a esta reunião. Devo dizer, porém, duas palavras, para agradecer-vos a amabilidade com que aceitastes vir aqui e explicar os motivos do convite que vos fiz. As relações officiaes entre os nossos dois paizes mantêm uma cordialidade que, felizmente, nunca foi interrompida, mas não devemos, no entanto negar que ha ainda uma grande obra a fazer, como seja a da approximação effectiva dos dois povos. Nesse campo, desconhecemo-nos de um modo lamentavel.

Que tal situação desappareça, que haja um conhecimento reciproco dos nossos assumptos e interesses, que se intensifique, cada vez mais, o nosso convivio social, é tarefa a realizar com urgencia. Evitar-se-á assim a possibilidade de malentendidos que possam afastar-nos e seguiremos a voz dos nossos destinos, que nos indica, na America, caminhos parallelos e solidarios. Na obra da nossa confraternização dou primacial importancia á vinculação pessoal dos homens de um e outro paiz, mais efficaz, a meu ver, do que todas as cerimonias officiaes. Recordo, neste momento, que despedindome, a bordo, do barco que o levava á Europa disse ao meu eminente amigo, senador por São Paulo, — que tenho a honra de ver sentado á minha direita e cujos fortes e definidos rasgos de intelligencia e de caracter tenho observado e admirado desde que estou no Brasil — que esperava ter o ensejo de me despedir delle tambem em Buenos Aires. Desejaria dizer o mesmo a todos os homens publicos da governação brasileira, como aconselho os argentinos a visitarem o Brasil. A tal proposito, tive hontem o prazer de ouvir uma grata promessa. O illustre ex-ministro da Fazenda, sr. dr. Antonio Carlos, que tenho o prazer de ver aqui e que tão alto mantém, com o seu vasto saber, os encantos realmente aristocraticos do seu talento e essa serenidade intellectual de bom gosto que nunca o abandona, a gloriosa tradição dos Andradas, manifestou-me o desejo formal de visitar brevemente a Argentina. Não foi, pois, pela vaidade de me rodear de hospedes illustres, nem de preencher uma banal cortezia diplomatica, mas tão somente inspirado pelas idéas que acabo de expôr, que desejei reunir, a bordo deste barco argentino, em familiar convivio, um grupo de homens que, se não occupam actualmente posições de contacto directo com as questões diplomaticas, são, todavia, influencias directas e de peso na opinião publica e na politica geral do Brasil.

Com taes sentimentos, brindo, senhores, por este grande paiz, em que vivi tres annos e que já possue todo o meu affecto, pelo seu illustre presidente, pelo seu entendimento cada vez mais estreito e constante com o meu paiz e pela nossa propria felicidade."

Respondeu, agradecendo, o sr. Mello Franco.

Os convidados percorreram, depois, o bello navio da esquadra argentina.

Um passeio á Tijuca e um chá dansante no Club Naval

Caso o tempo o permitta, será hoje levado a effeito o passeio que o sr. Ferreira Chaves, ministro da Marinha, offerece, na Tijuca, aos officiaes do "Nueve de Julio" e do "Uruguay".

A' tarde terá logar o chá dansante que s. ex., offerecerá, tambem, a esses officiaes, nos salões do Club Naval.

Noticias da Bahia

Bahia, 17 — O dr. Borges de Barros, director do Archivo Publico, tambem official de gabinete do governador do Estado, escreveu uma carta ao director do "Jornal de Noticias", concitando a idéa de erguer um busto ao dr. Carneiro Ribeiro, na Praça Publica.

Bahia, 17 — O dr. J. J. Seabra, governador do Estado, seguirá no proximo domingo, 21 do corrente, para a Esplanada, onde fará uma ligeira estação de verão.

O DIA NO SENADO

A sessão de hontem, presidida pelo sr. Bueno de Paiva, começou á 1 hora e meia da tarde.

Foi lida e approvada sem reclamação a acta dos trabalhos anteriores. Nada de importancia no expediente.

Na hora deste, o sr. Pires Ferreira, justificou e requereu um voto de pezar pela morte do marechal Carlos Eugenio.

O sr. Alfredo Ellis pediu substituto para o sr. Bueno de Paiva na commissão de finanças, sendo nomeado o sr. Bernardo Monteiro.

Não houve numero para votar a ordem do dia. Encerraram-se apenas as discussões das materias de que ella constava.

AS COMMISSÕES

Além do trabalho orçamentario, de que damos noticia em outro logar, a commissão de finnaças tratou do seu expediente ordinario.

O novo vice-presidente da Republica, seu antigo presidente, sr. Bueno de Paiva, despediu-se dos seus collegas.

Respondeu o sr. Alfredo Ellis, saudando-o, em nome da commissão.

A seguir, sob proposta do sr. João Lyra, foi o sr. Ellis acclamado presidente, e sob proposta do sr. José Euzebio, o sr. Francisco Sá acclamado vice-presidente.

A commissão manifestou-se em pareceres: favoravel, á proposição abrindo o credito de 113:142$ para pagamento de vencimentos a funccionarios da Escola de Estado-Maior, pessoal jornaleiro da Escola Militar, etc., pedindo a audiencia do governo sobre os projectos autorizando a construcção de uma rêde telegraphica no Maranhão; augmentando os vencimentos do agente dos Correios do largo de Sanja Rita e sua ajudante, e sobre as proposições autorizando a dragagem do rio Aracaty; mandando construir uma estrada de rodagem, indo do Districto Federal á estrada União e Industria, na Raiz da Serra, e a abrir o credito de 1:713$330, para pagamento ao major reformado Mario Cruz.

POLICIA

O delegado de dia

Está hoje de serviço, na repartição central de policia o 4º delegado auxiliar.

Vehiculos que se chocam

Ao passar hontem, pela Avenida Rio Branco, o electrico linha Mauá, dirigido pelo motorneiro Elysio Cardoso, regulamento 3044, chocou-se com o auto 1.075, dirigido pelo chauffeur Florencio Silva, avariando-o. O auto teve o para-lama completamente avariado.

A policia do 1º districto informada do occorrido tomou as providencias que no caso lhe cabiam.

E ficou sem as suas roupas

Num quarto da casa n. 195, da rua de Santa Luzia, reside o operario Alceo Pereira. Ao chegar á casa, hontem, para descansar, encontrou elle a porta aberta, dando então por falta de toda a sua roupa. Alceo procurou a policia do 5º districto, onde apresentou a sua queixa, sendo-lhe promettidas providencias.

Feriu-se com a propria arma

Quando, hontem, em sua residencia, á rua Primeiro, em Santa Cruz, limpava um revolver, Alvaro Moraes, de 33 annos, pardo e casado, foi victima de um lamentavel accidente. Em dado momento a arma disparou indo o projectil feril-o na perna esquerda.

Alvaro recebeu curativos no Hospital Pedro II, e ficou em tratamento em sua residencia.

A policia do 27º districto registrou a occorrencia.

A policia vareja um antro de perdição

Não ha muito tempo, andou a hospedaria da rua D. Manoel n. 8, bem defronte do Ministerio da Viação, em fóco, com o crime de um policial, que depois de alvejar a amante se suicidou, arrebentando o craneo com uma bala. A referida hospedaria é um dos peores antros de tal especie, frequentada pelas mais reles decaidas, que perambulam dia e noite pelas immediações, arrebanhando individuos que facilmente se reixam extorquir. Ora quantas das muitas reclamações que a policia do 5º tem recebido contra a hospedaria em questão, resolveu o commissario de serviço, hontem, visital-a, prendendo o mesmo, o proprietario do antro Manoel Costa, que é accusado tambem de explorar a turca Maria Antonio.

Quando a policia varejou o antro nelle encontrou o preto José Fernandes, que disse ter ido ali para descansar.

Costa que é de nacionalidade hespanhola está sendo processado.

Victima de queimaduras, falleceu no hospital

Deu entrada no Hospital da Misericordia, a 7 do corrente, Floriana do Rosario, de 14 annos de edade, residente no logar denominado Guandú do Sapé e que ahi foi victima de queimaduras generalizadas.

O cavader da infeliz menor foi removido para o necroterio, sendo autopsiado pelo dr. Rodrigues Caó, medico legista, que attestou com "causa-mortis" — queimaduras, infecção purulenta".

Dois menores vieram ao Rio e perderam-se

Foram apresentados ao sr. Armando Vidal, 2º delegado auxiliar, os menores Helvecio, de 5 annos de edade, e Marcilio, de 7, encontrados a perambular na rua dos Invalidos, sem saberem indicar onde ficava a residencia de suas familias.

Disseram apenas os dois menores, que são de côr parda e estavam em mangas de camisa e descalços, terem vindo do morro do Capão, acompanhando batalhões do Exercito que aqui vieram afim de prestar honras militares a um official general fallecido.

Em seu poder traziam esses menores varias photographias, inclusive a de José Fidelis, ex-cabo do 2º regimento de artilharia.

A autoridade vae mandar levar os dois pequenos extraviados, á localidade por elles referida.

Morreu afogado no Rio da Guarda

Os rapazes Joaquim Duarte de Araujo, morador á rua Maria Teixeira n. 3; Estanislão Costa, morador á rua Portella n. 421; Oscar Rodrigues da Silva, residente á rua Maria Teixeira n. 27; Carlos Teixeira Pinto, morador á rua Portella n. 419; Nelson da Silveira Sampaio, á mesma rua e numero; João Francisco Galvão, residente á rua Maria Teixeira n. 11; Eduardo Rodrigues da Silva, residente á rua Carolina Machado n. 512; Andreolino José Caldas, morador á rua Portella n. 421; e Amaro José de Aquino, morador á mesma rua e numero, sairam á tarde de domingo, afim de pescarem no Rio da Guarda, em Santa Cruz. Mal iniciaram elles a pescaria, quando um accidente lamentavel occorreu.

Joaquim Duarte de Araujo, de 22 annos, cigarreiro, abeirando-se muito da ribanceira, escorregou e caiu n'agua, desapparecendo.

Debalde os seus companheiros o procuraram e certos de que não mais o viriam, foram levar o triste facto ao conhecimento das autoridades do 27º districto.

Ameaçou-o de morte o cunhado

As autoridades do 30º districto foram hontem procuradas pelo sr. Raul Rodrigues G. dos Santos, residente á rua Copacabana n. 538, que pediu garantias, visto ar ameaçado de morte por seu cunhado Antonio Martins, residente á rua Meyer, numero ignorado.

Quem é o ferido?

Na rua Salvador Corrêa, em Copacabana, o auto n. 301 atropelou e feriu um menor, que foi medicado em uma pharmacia da localidade, retirando-se para logar ignorado.

O chauffeur fugiu.

Foi solto, devido á sua inculpabilidade

Foi posto em liberdade, por ter ficado provada a sua innocencia no roubo de uma machina de escrever do escriptorio á rua General Camara 44. Henrique Cinio Antunes, que se achava detido por se suspeitar ser elle o autor de tal roubo.

Menor perdido

Jayme de Faria, de seis annos, filho de Marcollino Antonio de Faria, residente em Andrade Araujo, foi encontrado pela policia do 15º districto, a vagar na rua Fonseca Lima.

Ficou na séde da delegacia, afim de ser procurado pelos paes.

Atropelamento na rua Haddock Lobô

Por um auto, cujo numero a policia do 15º districto não conseguiu tomar, por ter fugido, celeremente, o respectivo chauffeur, foi atropelado, hontem, na rua Haddock Lobo, o portuguez José Garcia, branco, de 31 annos, empregado no commercio, ficando com diversas escoriações pelo corpo. Depois de medicado pela Assistencia, Garcia recolheu-se á sua residencia, áquella mesma rua n. 291.

Teve uma perna decepada e outra fracturada

Deu-se hontem, pela manhã, um desastre impressionante, na estação Maritima.

A's 8 1|2, manobrava ali a machina n. 508, dirigida pelo profissional Alcides Gomes de Oliveira, quando imprudentemente atravessou a linha o trabalhador da quinta divisão Manoel Antonio, portuguez, de 39 annos, residente naquella estação.

A machina colheu o infeliz, decepando-lhe a perna direita e fracturando-lhe a outra.

Em estado gravissimo foi Manoel Antonio internado na Santa Casa, depois de ter recebido os primeiros soccorros da Assistencia.

A policia do 8º districto abriu inquerito.

Atropelou na Praça 11 e foi preso!

Pelo auto n. 2936, foi atropelado, na praça Onze de Junho, esquina da rua Visconde de Itauna, o nacional Francisco Reis, de 31 annos, casado, morador á rua Barão de Bananal, 273.

O chauffeur João Nascimento Costa — parece incrivel! — foi preso em flagrante e a victima, que recebeu contusões na articulação tibio-tarsica direita e no quadril do mesmo lado, foi curado pela Assistencia, recolhendo-se em seguida á propria residencia.

Menor desapparecida

A' policia do 17º districto foram solicitadas providencias para a descoberta da menor, de 12 annos, de cor parda, Esmeralda, que domingo ultimo desappareceu da rua Visconde Figueiredo n. 75, onde era empregada.

Mme. não pagou e dahi o escandalo

Na pensão de Mme. Blanche, á rua Evaristo da Veiga, houve um pequeno escandalo, que foi ter á policia do 5º districto. A pensão está confortavelmente installada no predio n. 147, da referida rua.

Hontem, lá por um motivo qualquer mme. Blanche despediu a creada Augusta da Silva, de 18 annos, solteira e residente á Estrada da Penha n. 378, sem pagal-a, entretanto. A rapariga estrillou e descompoz mme, que a ameaçou com um cabo de vassoura. Os animos se exhaltaram e dahi a pouco as duas engalfinham. Em meio da contenda, Augusta quebrou um vidro da janella ferindi-se no braço direito.

Os hospedes da pensão intervieram e tudo voltou ás boas.

A creada, porem, não se conformou e foi contar o caso á policia, declarando que havia sido barbaramente espancada, sendo porem, desmentida por varias testemunhas do facto.

Num botequim da Favella

Antonio José do Nascimento, vulgo "Maneta", um dos valentes do reducto da Favella, entrou hontem no botequim do Juca, naquelle morro, disposto a acabar com tudo. Fez berreiro, ameaçou, espalhou-se, mas o proprio dono do negocio, que *entendia da escripta* desmanchou-lhe a figura e co, briu-o de páo, quando o "Maneta", cheio de dedos, fazia um visagem em falso.

E amarrotado *quelque chose*, o "Maneta" deu o fóra, não tendo a policia agido por que o Juca tambem não é molle e caiu egualmente no mundo.

Unica e verdadeira cura da HERNIA ou

QUEBRADURA

RIO DE JANEIRO

Avenida Gomes Freire, 124 — por cima da Pharmacia

SEM OPERAÇÃO, por meio da CINTA HERNIARIA ELECTRICA, do Instituto de Orthopedia Incruenta. Medalha de ouro. Paris.

No grande estabelecimento do conhecido especialista, os senhores doentes encontrarão maravilhosos apparelhos feitos sob medida, para a contenção e cura das mais volumosas quebraduras.

Essas cintas, electro-orthopedicas, sem nenhuma molla de ferro, leves, invisiveis e suaves, permittem ao enfermo montar a cavallo, fazendo qualquer trabalho ou lida, ficando completamente curado em pouco tempo, sem operação alguma.

O Prof. Lazzarini de volta da sua casa orthopedica, da Bahia, estará pessoalmente no Rio, ás ordens dos senhores interessados até todo dia 30 de NOVEMBRO.

ULTIMOS CERTIFICADOS DAS PESSOAS CURADAS

Illmo. Sr. Director Instituto Orthopedico.
Com muita gratidão certifico que o Cinto Herniario da sua casa, me curou completamente em quatro mezes, de duas Hernias inguinaes de que soffria ha muito tempo. Agradecendo, Tomaso Ciuffo — Rio de Janeiro, rua da Lapa 43.

Illmo. Sr. Director Instituto Orthopedico.
Tenho o prazer de communicar a V. S., que depois de 6 mezes de applicação do seu apparelho, fiquei completamente curado de uma Hernia da qual soffria. Agradecendo com gratidão, João de Salles Leme — S. Paulo.
Trata-se por correspondencia. Peçam catalogo. Aberto das 8 ás 11 e das 2 ás 5 da tarde. (I 8791)

NOTAS SOCIAES

NATALICIOS

Fazem annos hoje:

— d. Zina Cardia Reis e Silva, esposa do sr. Arthur de Albuquerque Reis e Silva;

— a senhorita Maria Isabel de Lamare, filha do almirante Jeronymo de Lamare;

— o sr. Agenor Leite Nabuco de Araujo, funccionario publico;

— o sr. Alberto Jeronymo da Conceição, funccionario postal;

— d. Elvira Blum Pedrosa, esposa do sr. João Antunes Pedrosa, funccionario dos Correios;

— o sr. Euclydes Mendes, negociante desta capital;

— a senhorita Laura Ripper, filha do sr. João da Cunha Ripper Filho, official aduaneiro da Alfandega desta capital;

— a professora d. Isabel Nunes da Costa e Silva, esposa do sr. Alfredo Silva;

— o sr. Candido Bittencourt;

— o sr. Luiz Bocayuva Bulcão;

— frei Thomaz Jasen;

— o dr. Lafayette Rodrigues Pereira, director do Banco do Rio de Janeiro;

— o coronel Henrique Boiteux;

— o dr. Eduardo Moscoso, conhecido operador;

— a senhorita Mercedes Fernandes, filha do pharmaceutico sr. Carlos José Fernandes;

— a menina Evalda, filha do sr. Abel Oliveira;

— a menina Maria de Lourdes, filha do sr. Alvaro Teixeira, despachante aduaneiro;

CASAMENTOS

Contratou casamento com a senhorita Beatriz Corrêa da Silva o sr. Antonio Rocha, negociante desta capital.

ACADEMICAS

ESCOLA NACIONAL DE BELLAS ARTES — Acham-se abertos na secretaria desta Escola, das 10 ás 3 horas da tarde, as inscripções para os exames de fim de anno, das cadeiras theoricas e theorico-praticas.

As referidas inscripções encerrar-se-ão, impreterivelmente, no dia 26 do corrente.

ESCOLARES

EXTERNATO S. IGNACIO — Em commemoração da festa da Bandeira o batalhão collegial do Externato S. Ignacio relizará amanhã, a ultima formatura e passeata militar, percorrendo as ruas: D. Mariana, Voluntarios, Praia de Botafogo e rua S. Clemente, saindo do Externato ás 4 1|2 horas.

REUNIÕES SCIENTIFICAS

A Academia Nacional de Medicina reune-se hoje em sessão ordinaria, ás 8 1|2 horas da noite.

E' esta a ordem do dia:

1º — Casos clinicos, pelo dr. Guedes de Mello.

2º — Gangrena symetrica das extremidades, pelo dr. Eduardo Meirelles.

3º — Sobre um caso de ptose do estomago, pelo dr. Artidonio Pamplona.

2ª parte:

Sobre a Caryca Papaya, pelos drs. Oscar de Souza e Alfredo Nascimento.

VIAJANTES

Acompanhado de sua familia, é esperado nesta capital, no dia 24 do corrente, a bordo do paquete "Andes", o sr. Rascal Dunlop, secretario da Western Teelgraph Company.

FALLECIMENTOS

Falleceu, hontem, na residencia de seu cunhado, dr. Henrique Baptista da Silva Pereira, á rua Silva Guimarães n. 2, a senhorita Odette Carreira, filha da viuva Santos Carreira.

O enterramento será hoje, ás 4 1|2 da tarde, no cemiterio de S. Francisco Xavier.

—:—

Na avançada edade de 91 annos, falleceu hontem, nesta cidade, o commendador Jeronymo José Ferreira Braga que era, talvez, o mais velho dos negociantes do Rio de Janeiro.

O commendador Jeronymo Braga, ainda que afastado da actividade commercial, desempenhava o cargo de presidente da Companhia de Seguros Integridade, e era membro do conselho fiscal da Companhia Brasil Industrial.

O enterro do commendador Ferreira Braga, realiza-se hoje, saindo o feretro da rua S. Clemente n. 243, ás 5 horas da tarde, para o cemiterio de S. João Baptista.

MISSAS

Foi rezada hontem, no altar mor da matriz da Candelaria, uma missa em suffragio da alma do sr. Manoel Costa Besada, fallecido na Hespanha, e pae dos srs. Eduardo Grefores, negociante nesta praça, e socio das firmas Martins, Perez Cia. e Eduardo Perez, Cia.

O acto foi muito concorrido.

— Reza-se hoje, ás 10 horas, na egreja da Bôa Morte, uma missa por alma de d. Maria das Dôres Amaral Marques, mãe do engenheiro municipal Amaral Segueado.

— Com grande assistencia, celebrou-se hontem, na matriz de S. José, a missa mandada rezar em suffragio da alma do sr. João Uolarco Magalhães, que exercia a sua actividade no commercio.

LLOYD BRASILEIRO

Em aviso dirigido hontem ao director, o ministro da Viação recommendou que sempre que hajam vagas a preencher, seja dada absoluta preferencia aos possuidores da caderneta de reservista.

—:— O director, em data de hontem, determinou que d'ora avante fossem suspensos os descontos em folha provenientes de emprestimos feitos a funccionarios da empresa por particulares ou associações.

Determinou ainda o sr. Frederico Berlamaqui que as consignações dos tripulantes á pessoas da familia, seriam convenientemente regulados por s. s.

—:— Despediram-se hontem da directoria o commandante Fortunato Ayrosa e o engenheiro machinista Lucio Gramacho, por terem de seguir hoje, no "Tabatinga", para S. Luiz.

O "Tabatinga" que trouxe do sul 87 bois reproductores para Pernambuco, leva a reboque, para o porto da Victoria, o pontão "Commandante Pessoa".

—:— Apresentou-se hontem ao intendente o commissario Crispim de Souza, que fez entrega de todos os objectos de sua responsabilidade no "Florianopolis", recebendo quitação.

O commissario Crispim, que acaba de ser reintegrado no "Bahia", apresentar-se-á hoje nesse navio.

—:— O "Ceará" deverá entrar hoje, ás 10 horas da manhã.

—:— O "Florianopolis" deixará hoje o nosso porto, com destino a Cabo Frio.

—:— O "Cuyabá" deixou hontem Montevidéo.

—:— O "Bocaina" chegou ao Recife.

—:— O "Wenceslau Braz" deixou o porto de Paranaguá, com destino a esta capital.

—:— O "Javary" está em Caravellas.

—:— O "Guajará", chegou a Buenos Aires.

—:— O "Borborema" chegou ao Maranhão.

—:— Foram assignadas hontem as seguintes designações: 1º, 2º e 3º pilotos da galera "Mearim", Luiz Remigio de Castro Filgueiras, Octavio Pinto Aleixo e Cicero Cavalcante Pires; taifeiro d o"Pará", Amelio Gomes de Oliveira e despenseiro do "Florianopolis", José Buarque de Queiroz.

—:— Foram concedidos seis mezes de licença, sem vencimentos, ao capataz José Tavares Junqueira.

PREFEITURA

O director da Instrucção Publica convidou os inspectores escolares, as professoras e as alumnas distinguidas em 1918 e 1919 com o premio "Christiano Ottoni", para assistirem á distribuição dos mesmos premios, no dia 19 do corrente, ao meio-dia, no gabinete do prefeito.

— Está sendo convidado a comparecer, com urgencia, na secretaria da Directoria de Instrucção Publica, o adjunto do curso de adaptação da Escola Alvaro Baptista, Nestor Egydio de Figueiredo.

ULTIMA HORA

Hilda de Oliveira

José da Silva Oliveira, sua senhora, irmã e filhos participam o fallecimento de sua irmã HILDA DE OLIVEIRA, que saiu o seu funeral hoje, da rua D. Dias da Cruz n. 797, ás 4 horas, para o cemiterio de Inhauma, confessando-se gratos. (I 10112)

FACULDADE DE MEDICINA DA BAHIA

A inauguração do seu hospital de clinica

Bahia, 17 — Com grande solemnidade, presentes o general Napoleão Aché, representante do presidente da Republica, e o dr. Augusto Vianna, director da Faculdade de Medicina, representando o ministro da Justiça, foi lançada a pedra fundamental do hospital de clinica daquelle estabelecimento de ensino. Lançou a benção o arcebispo d. Jeronymo Thomé, tendo o dr. Augusto Vianna pronunciado, a seguir, o discurso abaixo:

"A semente que hoje sobre este sólo lançamos ha de fatalmente germinar, produzindo, de futuro, a arvore gigantesca, a desabrochar de suas opulentas frondes irisadas e redolentes flores, dilectas creadoras de optimos fructos. Creio em absoluto que safaro não se nos trará o terreno que a recebe. Regado com o orvalho fertilizante do nosso empenho e de nossa dedicação, ser-lhe-á prodigo e dadivoso, fazendo-a brotar do seu carinhoso seio, repleta de seiva e scintillante de vida, augurando-nos perenne existencia, de modo benefico e salutar.

Mãos á obra, pois, na convicção de que, por ventura ingente, a tarefa assumida logrará o alvo do seu fim.

Attenta a sua funcção, exuberante de lucros valiosos para o ensino, para a sciencia, para os nossos irmãos, para a Bahia, para o Brasil, emfim, trabalhemos com afinco e devotamento em favor desse ideal, sobremodo patriotico, humanitario e natural, senão naturalissimo, embora se nos defrontem embaraços e tropeços, que nos encurtando os passos nos retardem a marcha, em demanda do suspirado triumpho. Se tal acontecer, não seja isso motivo para arrefecer o nosso enthusiasmo, diminuir as nossas energias e supplantar as nossas aspirações, fulgentemente identificadas na victoria dessa pugna, que sob os mais auspiciosos augurios ora travamos.

Ao contrario, sirvam elles de elemento para mais incentivar o nosso fervor e incrementar a nossa devoção por esse emprehendimento alviçareiro de bôas obras, mensageiro de ditosos bens.

Firmes e resolutos, emprehendamos a construcção do soberbo edificio, tabernaculo da sciencia e tambem da caridade, a esplender dentro em breve, no meio de um côro de applausos, como um modelo vivo de benemerencias, a refulgir em todo o seu fastigio, cercado do apreço da estima publica, como um honroso padrão de bondosos feitos. Porque servindo de abrigo á sciencia, nelle tambem se cultua a caridade, suavisando o soffrimento e balsamizando a dor dos infelizes, que egualmente cobre com o seu manto recamado dos supremos dons que aquella virtude faz espalhar.

Sciencia e caridade, congraçadas na mais terna e doce alliança crystalizam-lhe o fim, sublimam-lhe a existencia. Por deficientes os nossos recursos, por diminuto o nosso capital, não cruzemos os braços, desde quando um direito nos assiste de pedir, recorrendo a quem pode attender. Appellemos para o illustre magistrado que preside os altos destinos da nossa patria, solicitando o seu prestimoso auxilio, que reverterá em proveito do progresso da instrucção nacional.

Appellemos para o ministro da Justiça, superintendente do ensino superior e official da Republica, do qual a nossa Faculdade é uma das formosas cathedraes.

Appellemos para os nossos dignos representantes no Congresso Federal, cuja coadjuvação operosa certo se não fará esperada. Appellemos para o illustre governador do Estado, porque na Bahia se encontra o mais velho e respeitavel templo da medicina brasileira e porque ella o tem como dos seus benemeritos.

Appellemos para o intendente, porque na cidade do Salvador, elle se ostenta na immensa grandeza do seu elevado mistér.

Appellemos para a generosidade e a philantropia dos habitantes e filhos desta terra, em extremo affeiçoada ás acções bemfasejas.

Appellemos ainda para a mulher bahiana, invocando a bondade do seu coração, a candura de sua alma, porque sem duvida, pressurosa, attenderá aos nossos rogos, bafejando-nos com o patrimonio inexhaurivel dos seus valiosos prestimos e de suas preciosas dadivas, e tambem para a imprensa, pela sua acção altamente patriotica, mensageiro de grandiosos feitos.

Appellemos, emfim, para Deus, volvendo para o céo os nossos olhos, e delle suppliquemos o influxo do seu infinito poder, derramando sobre esse grandioso emprehendimento todo um mundo de suas graças infindas, um universo inteiro de suas benções ineffaveis e assim procedendo chegaremos ao termino da jornada, podendo então descansar á sombra dos louros colhidos, satisfeita a consciencia pelo dever cumprido e pelo bem prestado."

"A Viuva Alegre", no Republica

Em sexta recita de assignatura, a companhia portugueza do Republica levou á scena a batidissima "Viuva alegre", opereta que vae triumphalmente furando o tempo e vencendo rivaes e imitadores.

O curso, porém, de sua feliz trajectoria, percorrida até agora, teve um penoso desvio. Devido a um accidente desastroso, a "Viuva alegre" se converteu em "Viuva triste", e bem triste.

Contemos o caso conforme foi se passando.

O primeiro acto, desempenhado com excellente resultado, mórmente pelas sras. Cremilda de Oliveira e Julieta Soares e pelo tenor Almeida Cruz, um dos mais brilhantes interpretes de Danilo, interessára summamente a platéa. O esplendor da encenação do segundo acto produzira a melhor impressão, os bailados caracteristicos e a canção da Vilja provocaram calorosas palmas.

Tudo corria, pois, á medida dos desejos dos artistas e da platéa, quando, no duetto de Anna e Danilo, a sra. Cremilda, ao executar uns passos de dansa, deu um grito, entrou a gemer e caiu desfallecida nos braços do sr. Almeida Cruz, o qual immediatamente a carregou para os bastidores.

Caiu o panno. Fomos dahi a pouco informados que a sra. Cremilda, num passo que dera em falso, deslocára o pé esquerdo.

A triste novella espalhou-se rapidamente pelo publico. Alguns espectadores, na supposição de que a recita não proseguisse, retiraram-se; outros ficaram, aguardando qualquer communicação da empresa. Mas, com geral surpresa, a campainha tiniu e, após curta demora, o panno subiu e a peça reatou seu fio.

A sra. Cremilda, não querendo embaraçar os interesses da empresa, resolveu, embora curtindo dores horriveis, ir até o fim, e, no resto da opereta, ella, arrimada a uma bengala ou sentada, desobrigou-se da tarefa como poude, provocando o seu acto de sacrificio immensa commoção no auditorio.

E eis como, pela primeira vez, por um fatal accidente, que sentidamente deploramos, a *Viuva alegre* acabou em *Viuva triste*.

DO EXTERIOR

O sr. Simons protesta contra o regimen de occupação da Allemanha

Berlim, 17 — O ministro das Relações Exteriores, sr. Simons, falando hontem em Colonia, protestou energicamente contra o rigor da occupação militar. O orador procurou demonstrar que esta occupação justificada apparentemente por necessidades defensivas tinha, é certo, um caracter offensivo, em vista da attitude ameaçadora assumida pelos occupantes. O sr. Simons pergunta: se os alliados têm, de facto, boas intenções para com a Allemanha, como poderão justificar a occupação de novas cabeças de ponte no Rheno, a installação de novos centros de abastecimento militar, a construcção de pontes militares e, ainda: como explicarão que atrás dos exercitos "inoffensivos" de occupação permaneçam em posições estrategicas na França e na Belgica, promptas á primeira ordem, tropas frescas, completamente equipadas.

A occupação do Rheno, na opinião do orador, obedece a um plano mais vasto, tal seja o de estender o jugo alliado no territorio da Allemanha.

O sr. Simons protestou ainda contra a exorbitancia das sommas exigidas á Allemanha para a manutenção dos exercitos de occupação. Só esta obrigação — terminou o orador — leva o paiz ao desespero.

A conducta da Argentina durante a guerra

Genebra, 17 — Na sessão desta manhã da Assembléa da Liga das Nações, o chefe da delegação argentina fez o historico da conducta do seu paiz durante a guerra, conducta que qualificou de "belligerancia diplomatica" e declarou que a Argentina considera necessario que todos os Estados soberanos, reconhecidos como membros da communidade internacional, sejam admittidos na Liga das Nações mas de fórma que a incorporação seja resultado de decisão espontanea desses Estados.

O sr. Pueyrredon lamentou a ausencia dos Estados Unidos e fez votos para que se chegue a encontrar uma formula que permita esse paiz collaborar na obra de que foi um dos principaes iniciadores.

A Republica Argentina desejava tambem que a Liga das Nações cogitasse da creação de um organismo permanente de cooperação economica entre os Estados responsaveis, afim de melhorar a sorte dos povos e reforçar o "estatismo" internacional mediante o qual os governos poderão coordenar a sua acção na Liga na defesa do interesse collectivo contra a pressão de interesse privado.

A questão do trigo e do pão na França

Paris, 17 — Na sessão de hontem do Senado, respondendo a uma interpellação sobre a politica do governo na questão do trigo e do pão, o sub-secretario dos Abastecimentos declarou que o preço do trigo tinha sido fixado em 100 francos, isto é, o maximo permittido pela lei.

O governo resolvera, porém, pagar o trigo conforme a qualidade, ao contrario do que se fazia durante a guerra, quando o Estado pagava um preço uniforme, sem ter em conta a qualidade, o que concorrera grandemente para augmentar o "deficit" do Thesouro. Além disso o peso especifico fora fixado em 77 kilos porque um peso inferior poderia occasionar grandes despesas supplementares.

O sub-secretario terminou com a declaração de que a politica seguida pelo governo na questão em debate tinha permittido que se reduzisse de 10 "|" o consumo do pão e o desperdicio do trigo assim como havia feito reduzir consideravelmente as compras do cereal no estrangeiro.

Incendio num porto de pesca sueco

Stockholmo, 17 — Irrompeu hontem no porto de pesca de Gothenburgo um violento incendio. Os prejuizos são avaliados em um milhão de corôas.

Os novos embaixadores da França em Londres e Madrid

Paris, 17 — O Conselho de Ministros, reunido hontem no Elyseu, lavrou as nomeações dos srs. De Saint-Aulaire para embaixador em Londres, e Jules de France para egual cargo em Madrid.

A despeza mensal do exercito inglez na Rhenania

Londres, 17 — Na sessão de hontem da Camara dos Communs, o ministro da Guerra, sr. Winston Churchill, declarou que a despesa mensal com a manutenção do exercito britannico na Rhenania era de 300.000 libras esterlinas.

A esquadra japoneza no Brasil

Depois de amanhã deverão chegar a esta capital os navios-escolas "Awata" e "Ozuma", da esquadra de guerra japoneza.

Estes navios de guerra trarão os guarda-marinhas nippons, que vem ao Brasil em viagem de instrucção.

ULTIMAS DO SPORT

A Associação Paulista e a Liga Metropolitana

São Paulo, 17 — Sobre o reatamento das relações sportivas entre a A. P. E. A. e a L. M. S. T., a "Gazeta" de hoje publica o seguinte:

Elles procuram...

No campo do Paulistano, fala um director da A. P. E. A.:

Os cariocas querem reatar as relações...

— Fizeram propostas?

— Mais ou menos...

— Como assim?

— Escreveram uma carta perguntando como seria recebido o seu embaixador. Isto, por emquanto está em segredo...

— E que responderam?

— Que seria bem recebido. O que é natural. Agora, quanto ás negociações é que não sabemos o que elles pretenderão.

— Com certeza voltarão atraz e a Ioduran irá a disputa...

— Com certeza, esperemos, esperemos... Estamos promptos a attendel-os mas firmes em nossos direitos. Não ha motivos para que ponhamos de lado o que nos compete. De modo que...

— .....faremos as pazes, pelo menos por mais alguns mezes.

— E' possivel. E' possivel.

MARINHA

Foram nomeados: o capitão de corveta José Franco Caldas, para commandar, interinamente o contra-torpedeiro "Matto Grosso"; o capitão de corveta Rogerio Augusto de Siqueira, para o cargo de chefe de secção da Directoria de Hydrographia, da Superintendencia de Navegação; capitão-tenente Esculapio Cesar de Paiva, para servir, interinamente, como ajudante do inspector do Arsenal de Marinha do Rio de Janeiro; 1º tenente commissario João Noronha Gouvêa, para auxiliar da Inspectoria de Fazenda e Fiscalização.

—:— O capitão de corveta José Franco Caldas foi exonerado do commando do scout "Bahia."

NOS THEATROS

Primeiras

"Longe dos olhos", no S. Pedro

A comedia "Longe dos olhos...", de Abadie Faria Rosa, causou grande successo no Trianon, e ainda hoje é um dos maiores exitos do compositor Leopoldo Fróes.

Transformada para opereta, com deliciosa musica de Paulino do Sacramento, foi dada hontem, em "première", no S. Pedro, com uma desempenho correcto, e numa montagem que dispoz logo a vista da platéa.

Parecemos dispensavel contar aqui o que é a peça, tão vista está nesta capital. Desobrigados como, estamos desta tarefa, vamos dizer algo do desempenho, rapidamente, porque a representação acabou muito tarde e os artistas. Fazem os principaes papeis femininos as sras. Wanda Rooms, Brazilia Lazaro, Elvira Mendes e Nair Alves.

As sras. Wanda Rooms e Brazilia Lazaro fizeram as duas ingenuas. Esta na rapariga sapeca representou o que cantou, os melhor. ... a platéa applaudiu muito.

Os actores agradaram-nos em primeira mão...

A orchestra sob a regencia do maestro Lustosa...

Notas & Noticias

A PRIMEIRA D'"A HISTORIA DO ANNO" NO LYRICO. — Realiza-se hoje, nesse theatro, a primeira representação da revista argentina "A historia do anno". A traducção é de Carlos Bittencourt e Cardoso de Menezes...

A companhia Satanella-Amarante. ...

A COMPANHIA SATANELLA-AMARANTE. — Fallam poucos dias para que apresente no Palacio Theatro a companhia portugueza de operetas Satanella-Amarante, que no proximo domingo, termina a sua temporada em S. Paulo.

Na proxima terça-feira, reapparecerá a companhia com a opereta "A rainha do Phonographo."

A companhia Satanella Amarante, apresentará ainda no decorrer da semana entrante a nova opereta "Paris Monte Carlo", de completa novidade.

para a nossa platéa, e cuja première está dependendo apenas da conclusão dos scenarios, que, para a mesma, está pintando Jayme Silva.

A REPRISE DE "A CAPITAL FEDERAL". — Em seguida á opereta "Longe dos olhos...", será feita, no S. Pedro, uma reprise de "A Capital Federal", de Arthur Azevedo, em que deverão fazer a sua estréa as actrizes Alzira Leão e Laís Areda. Alzira Leão fará a musica Benvinda, de creação da actriz Olympia Amoedo; Laís Areda encarregar-se-á da sertaneja Lola, um dos brilhantes papeis da Pepa Ruiz, e Durães será o Seu Euzebio, uma das cariocas artisticas do popularissimo Brandão.

A COMEDIA DO TRIANON. — Volta hoje á scena, no Trianon, a comedia de Gastão Tojeiro, "A inquilina de Botafogo", desempenhada por Apollonia Pinto, Davina Fraga, Ferreira de Souza, Annibal, Pepita de Abreu, Palmyra Silva, Lucinda Lopes, Oscar Soares, José Soares e Restier Junior.

A FESTA DE HOJE NO S. JOSE'. — Realiza-se hoje, no S. José, a festa do 1º centenario das representações da revista de Carlos Bittencourt e Cardoso de Menezes, "Quem é bom já nasce feito".

Dentre as novidades, que serão dadas ao publico, é justo salientar a estréa de novo quadro "O café do Pinto".

MUSICA

A MUSICA DOS INCAS. — Affirma o compositor peruano Valle Riestra, autor da opera "Ollanta", que o Peru é o unico paiz que possue o immenso thesouro de uma musica propria de incalculavel valor. Infelizmente, essa maravilhosa herança artistica, que provém dos Incas, é desconhecida ainda da maioria dos peruanos; os proprios melomanos daquelle paiz ... inscrita a musica europea... os dominação dos hespanhoes, ...

O Peru é uma musica... A tristeza da musica inca é unica no mundo; é amarga, é dolente, é uma tristeza sombria e soluçante; é a incuravel tristeza de uma raça ... perdeu e... ... Sente-se nessa musica...

DIVERSAS

Deve estrear a 23 do corrente, no Cinema Odeon, de S. Paulo, a Cunda Pandia Clara Weisse, que fez uma brilhante temporada nos Estados do Sul.

— Da actriz Celeste Reis, primeira figura da Companhia que trabalhou no Theatro Lyrico, recebemos delicado cartão de agradecimento pelo que sobre ella se disse a seu respeito por occasião da première d'O pé de anjo.

O QUE HA HOJE

LYRICO — "A historia do anno", ás 7 3|4 e 9 3|4.

TRIANON — "A inquilina de Botafogo", ás 7 3|4 e 9 3|4.

REPUBLICA — "A viuva alegre". A's 8 3|4.

S. PEDRO — "Longe dos olhos". A's 7 3|4 e 9 3|4.

CARLOS GOMES — "A duqueza do Bal Tabarin", ás 8 3|4.

S. JOSE' — "Quem é bom já nasce feito". A's 7, 8 3|4 e 10 1|2.

O DESFALQUE NA FAZENDA NACIONAL DE SANTA CRUZ

—:—

Dois funccionarios do Thesouro requisitados para um exame em documentos do processo criminal

O ministro da Fazenda remetteu ao director do Patrimonio Nacional, para providenciar com a urgencia que o caso requer, o officio do 2º delegado auxiliar da policia desta capital, solicitando a designação de dois funccionarios do Thesouro Nacional para examinarem varios documentos appensos ao processo criminal instaurado naquella delegacia contra o coronel Moura Costa, ex-superintendente da Fazenda Nacional de Santa Cruz, demittido a bem do serviço publico, como unico responsavel pelo desfalque ali verificado, facto por nós noticiado com todos os detalhes.

O coronel Moura Costa acha-se foragido.

Tosse, asthma

PEITORAL ROUSSELET

Infallivel.

(9466)

O CONSELHO MUNICIPAL EM SESSÃO

Durou apenas uma hora a sessão de hontem do Conselho.

Na hora do expediente não houve oradores.

A ordem do dia era formada por dez projectos, dos quaes nove tratavam de interesses pessoaes.

O projecto autorizando o prefeito a proceder á venda do terreno, que pelo decreto n. 2.182, de 28 de junho de 1920, foi destinado á construcção do Theatro Brasileiro, o sr. Vieira de Moura apresentou uma emenda no sentido de ser o prefeito autorizado a vender tambem a structura metallica do Theatro Apollo. Esta emenda foi rejeitada e approvado o projecto.

Em seguida entrou em discussão o projecto autorizando o prefeito a supprimir dos exames que se vão prestar no 5º anno da Escola Normal a cadeira a que se refere o n. XIV do art. 6º do decreto numero 1.059, de 14 de fevereiro de 1916 (cadeira de psychologia).

Falou então o sr. Vieira de Moura, que, após algumas considerações sobre a inutilidade da materia no curso da Escola Normal, disse que, para evitar o "véto" do prefeito sob o fundamento de que a medida legislativa fere a lei organica, apresentava uma emenda, tornando facultativo o exame daquella cadeira. Foi assim approvado o projecto.

Os demais foram approvados.

CONTRALUESIN

PREPARADO ALLEMÃO de mercurio colloidal de Ouro, associado ao Arsenico e Iodo.

O novo tratamento da Syphilis sómente POR 6 INJECÇÕES INTRA-MUSCULARES — infallivel e indolor.

Literatura e Amostras gratis aos Srs. Medicos. Deposito na Livraria Medica—RUA URUGUAYANA 109.

(13093)

ESCOLA NORMAL

Os exames de hoje

Serão chamados hoje, a exame, na Escola Normal:

A's 10 horas:

1º anno — 1ª turma — Educação physica — Symphronio de P. Barros, Maria Pereira de Souza e Maria Leitão — Alumnos: 2178, 2180, 2182, 2183, 2184, 2185, 2187, 2188, 2190. Turma supplementar: 2191, 2192, 2193, 2194, 2195, 2196, 2197, 2198, 2199, 2200. Pateo.

1º anno — 2ª turma — Arithmetica — José Dantas — Pedro Galvão e Thomaz de Gusmão — Alumnos: 1742, 1750, 1757, 1759, 1759 a, 1764, 1765, 1770. Turma supplementar: 1773, 1781, 1782, 1783, 1787. Sala 5.

1º anno — 4ª turma — Arithmetica — Amelia Gaudino, Julio Cesar de Mello e Souza e Francisco Abreu — Alumnos: 1994, 2097, 2106, 2107, 2110, 2111, 2112, 2115, 2116, 2118. Turma supplementar: 2143, 2139, 2135, 2146, 2147, 2148, 2157, 2158, 1999. Sala 1.

2º anno — 2ª turma — Historia Geral — Asterio de Campos L. Corrêa e Duque Estrada — Alumnos: 538, 539, 540, 543, 545, 546, 547, 548, 549, 550. Turma supplementar: 551, 552, 553, 554, 555, 556, 557, 558, 559, 560. Sala 2.

2º anno — 5ª turma — Chorographia — Ugolino Albuquerque, Jasper Harben e Othelo Reis — Alumnos: 752, 752 a, 753, 754, 756, 757, 758, 759, 760, 762. Turma supplementar: 763, 764, 765, 767, 768, 769, 770, 771, 772, 773. Sala 3.

2º anno — 6ª turma — Chorographia — Vasco de Lacerda, Bricio Filho e Ribas Carneiro — Alumnos: 799, 800 a 801, 802, 803, 804, 805, 806, 806 A. Turma supplementar: 807, 808, 809, 811, 811 A, 813, 814, 816, 817, 818. Sala 4.

A's 11 horas:

1º anno — 3ª turma — Desenho — Continuação — Prova pratica para todos os alumnos inscriptos. Sala 13.

Ao meio-dia:

1º anno — 7ª turma — Arithmetica — Amelia Gaudino, Miguel Calmon e José Dantas — Alumnos: 1786, 1788, 1789, 1790, 1792, 1803, 1812, 1817, 1819, 1882. Turma supplementar: 1884, 1894, 1917, 1923, 1934, 1936. Sala 8.

2º anno — 16ª turma — Chorographia — Ugolino Albuquerque, Viriato Corrêa e Indalecio Aguiar — Alumnos: 1510, 1512, 1516, 1518, 1519, 1520, 1521, 1522, 1523, 1526, 1528. Turma supplementar: 1529, 1530, 1531, 1532, 1533, 1534, 1535, 1536, 1537, 1538. Sala 9.

2º anno — 1ª turma — Historia Geral — Asterio de Campos L. Corrêa e Duque Estrada — Alumnos: 561, 562, 563, 564, 565, 566, 567, 568, 569, 570. Turma supplementar: 571, 572, 573, 574, 576, 577, 578, 579, 580. Sala 2.

2º anno — 6ª turma — Chorographia — Vasco de Lacerda, Bricio Filho e Ribas Carneiro — Alumnos: 819, 820, 821, 822, 823, 824, 825, 826, 827, 828. Turma supplementar: 829, 830, 831, 832, 833, 834, 835, 836, 837, 838. Sala 8.

1º anno — 6ª turma — Arithmetica — Pedro Galvão, Thomaz de Gusmão e José Dantas — Alumnos: 2067, 2068, 2074, 2088, 2100, 2108, 2109, 2142. Sala 5.

A's 2 horas:

2º anno — 17ª turma — Chorographia — Veiga Cabral, Ugolino Albuquerque e Raja' Gabaglia — Alumnos: 1571, 1575, 1576, 1577, 1578, 1579, 1580, 1581, 1582, 1583. Turma supplementar: 1584, 1585, 1586, 1587, 1589, 1590, 1591, 1592, 1597, 1598. Sala 1.

1º anno — 3ª turma — Geographia — Dinorah Higgins Imenes, Hemeterio dos Santos e Affonso Varzea — Alumnos: 2090, 2101, 2120, 2121, 2132, 2137, 2155, 2160, 2163, 2166. Turma supplementar: 2168, 2169. Sala 7.

1º anno — 2ª turma — Arithmetica — Amelia Gaudino, Souza Lima e Romana Fonseca — Alumnos: 1874, 1875, 1891, 1900, 1903, 1914, 1918, 1920. Sala 10.

Ao meio-dia:

2º anno — 3ª turma — Historia Geral — Pedro do Couto, Soares Rodrigues e Sant'Anna — Alumnos: 591, 592, 593, 594, 595, 596, 597, 598, 599, 600. Turma supplementar: 601, 602, 603, 604, 605, 606, 607, 608, 609, 610. Sala 6.

A's 2 horas:

2º anno — 3ª turma — Historia Geral — Pedro do Couto, Soares Rodrigues e Sant'Anna — Alumnos: 612, 613, 614, 615, 616, 617, 618, 619, 620, 621. Turma supplementar: 622, 623, 624, 625, 626, 627, 628, 629, 630, 631. Sala 6.

TOSSE

das creanças, tosse dos moços, tosse dos velhos, qualquer tosse, qualquer doença do peito, **como bronchite, asthma, coqueluche — curam-se com o**

BROMIL

(8615)

Quem quizer ler sempre as ultimas novidades é só na casa Braz Lauria, R. Gonçalves Dias, 78, agente geral do "*Tesoro de las Familias*", com bordados e moldes mensal e "*Modas y Pasatiempos*", com folha de moldes e bordados etc., etc. (4850)

ESMOLAS

De um anonymo recebemos 50$000 para serem distribuidos aos nossos pobres.

PARA EMPREGOS DE FAZENDA

Concurso de 2ª entrancia na delegacia fiscal do Piauhy

O ministro da Fazenda, attendendo a uma solicitação de varios funccionarios da Delegacia Fiscal do Thesouro Nacional no Piauhy, resolveu autorizar a abertura de concurso de 2ª entrancia naquelle Estado.

O dr. Homero Baptista vae determinar o delegado fiscal no referido Estado que indique os nomes dos funccionarios em condições de servirem como presidente e secretario da mesa examinadora do concurso.

A IDEAL
MOVEIS A PRESTAÇÕES
74 F. VEIGA & C.
S. José
(1273-2)

PARA PAGAMENTO DE VALES POSTAES EM ATRAZO

Por aviso de hontem o ministro da Viação solicitou ao seu collega da Fazenda as necessarias providencias, afim de que a Delegacia Fiscal do Thesouro, no Amazonas, seja supprida de numerario para attender aos pedidos de fundos da Administração dos Correios naquelle Estado, para pagamento de vales postaes, em atrazo de mais de um mez.

PROMOÇÃO NOS TELEGRAPHOS

Por portaria de hontem do ministro da Viação foi promovido, por merecimento, a inspector de 2ª classe da Repartição Geral dos Telegraphos, o inspector de 3ª Aristides Pereira de Leão.

NO TRIBUNAL DE CONTAS

Foram registrados hontem varios creditos e autorizados alguns adeantamentos

Na sessão hontem realizada das Camaras Reunidas, o Tribunal de Contas, entre outras decisões, resolveu:

ordenar o registro dos creditos de 24:759$466, supplementar á verba 16ª "proprios nacionaes do Ministerio da Fazenda", e de 3:000$000, para pagamento aos sargentos ajudantes reformados do Exercito José Miguel Alves e outros; e dos contratos celebrados pelo Ministerio da Viação com Angelo Calafiori e Joaquim Moreira dos Santos, para arrendamento dos predios destinados á agencia do Correio em S. Sebastião do Paraiso e agencia telegraphica da cidade do Pará, em Minas;

registrar os adeantamentos das importancias de 20:000$000 a Alberto Paulino Soares de Souza, para occorrer ás despesas da Estrada de Ferro de Propriá a Atalaia, e de 3:000$000, a Jayme Araujo Guimarães, para serviços da Industria Pastoril;

julgar legal a reversão de montepio e meio soldo para uma filha de d. Hilda Figueiredo Couto;

manter as decisões anteriores de recusa de registro aos contratos celebrados pelo Ministerio da Justiça com Isnard & Comp. e outros, para fornecimento de artigos, por subsistirem os mesmos fundamentos que deram causa á recusa, e pelo Ministerio da Viação com Borlido Maia e outros, para fornecimentos diversos, e converter em diligencia a consulta feita pelo Ministerio da Agricultura sobre a legalidade da abertura do credito de 1.000:000$000, para attender ao pagamento dos emprestimos a que se refere o decreto n. 14.330, de 26 de agosto de 1920, para a Sociedade Algodoeira Nordeste Brasileiro e outros, no sentido de ser informado pelo Ministerio da Fazenda de que fundos póde dispôr.

O CASO DA FORÇA E LUZ DE CAMPOS

Os actos do prefeito Luiz Sobral

Campos, 17 — As commissões de legislação e fazenda, reunidas hoje na Camara Municipal, deram parecer favoravel á approvação de todos os actos do prefeito Luiz Sobral, referentes á Força e Luz, autorizando a abertura de concorrencia para o fornecimento de luz publica e particular, força e telephones.

OS TERRENOS DO CAES DO PORTO

A transferencia de varios lotes ao Ministerio da Agricultura

O ministro da Fazenda autorizou o director do Patrimonio Nacional a providenciar no sentido de serem transferidos, para o Ministerio da Agricultura, conforme requisitou o respectivo titular, os lotes de terrenos do Cáes do Porto ns. 559 e 573 necessarios aos serviços daquelle departamento.

Um piloto do Lloyd que adoptava outra profissão, mais rendosa...

Já não é de agora que o desapparecimento de volumes em navios do Lloyd Brasileiro vinha causando certa desconfiança não só aos encarregados dos embarques, como aos commandantes e immediatos do Lloyd.

Na ultima viagem do *Bahia* aos portos do norte verificou-se um facto que veiu elucidar completamente como desappareciam mysteriosamente os volumes de bordo.

No porto da Victoria foi retirada de bordo a carga a elle destinada.

Depois de ter o navio levantado ferros, ao que conseguimos saber, o 2º piloto do referido navio Luiz Villela, foi avisado pelo fiel do porão, de terem apparecido alguns volumes que deviam desembarcar na Victoria.

Sciente do facto, o piloto Villela mandou apagar a marca dessa carga, substituindo-a por outra. Em Manáos o piloto negociou a mercadoria com uma firma commercial, arranjando documentos falsos motivo por que nada ali occorreu de extraordinario.

Mas como não ha bem que sempre dure, quando o navio, na sua volta, tocou na Victoria, a historia dos volumes que sobraram foi contada pelo fiel do porão, que não querendo pagar pela culpa alheia, esclareceu o caso, pondo os pontos nos *ii*.

Logo que o *Bahia* chegou ao nosso porto o seu commandante, capitão Severino Ramos, levou o facto ao conhecimento da directoria do Lloyd, que, por sua vez mandou-o apurar.

Ao que conseguimos saber, tambem em Manáos, ficou provada a procedencia de tão grave accusação, já tendo o piloto accusado confessado tudo como acima ficou relatado.

A commissão de inquerito nomeada pela directoria do Lloyd, tambem já tem prompto o seu trabalho.

O piloto Villela está detido a bordo.

Tosse, asthma

PEITORAL ROUSSELET

Infallivel.

(9466)

O governo do Espirito Santo e a publicação da ultima mensagem

Victoria, 17 — O orgão official renovou hoje a declaração de que o governo do Estado, não pagará em absoluto as publicações da mensagem, que não hajam sido autorizadas pela agencia do Banco do Estado, no Rio de Janeiro.

OS SORTEIOS DA "SUL-AMERICA"

—:—

As apolices premiadas

No sorteio realizado ante-hontem, na Companhia Sul America, em presença de grande assistencia e de varios representantes da imprensa, a um dos quaes coube a presidencia da mesa, foram premiadas as apolices pertencentes aos seguintes senhores:

José Herminio Pontual, Pernambuco; Antonio Zeferino dos Santos, Minas; Arnaldo Fernandes Magalhães, Espirito Santo; Juvenal Lamartine de Faria, Districto Federal; João Borges Fremi, Minas; Januario Lopes Netto, Alagôas; Ismael Benedicto de Souza, Santa Catharina; Francisco de Amorim Leão, Alagôas; Francisco Portinho de Brito, Sergipe; Natalicio Camboim de Vasconcellos, Alagôas; Alvaro de Almeida Sampaio, S. Paulo; Bartolo Bergamse, Paraná; Manoel Hermenegildo Medeiros, Rio Grande do Sul; Mario de Albuquerque Lima, Districto Federal; Leandro Bentes Guerreiro, Amazonas; Thomaz Guerreiro de Castro, Bahia; Flavio Menezes Prado, Sergipe; Arthur F. Hosschell, Santa Catharina; Elpidio Corrêa da Silva, São Paulo; Alfredo de Faria Carneiro, Districto Federal; Alexandre Coelho de Sá, Santa Catharina; José Joaquim de Siqueira, Pará; Hermann Rotermand, Rio Grande do Sul; Ramiro de Barros, Minas; Tristão Ferreira da Silva Bessa, Pernambuco; Alfredo Leite Nunes, Rio Grande do Sul; Miguel Antonio da Silva, São Paulo; Francisco José de Pinho, Bahia; Licurgo Leite, Minas; Manoel Soares Pinto, Bahia; Anna Candida Pinheiro, Minas; Jorge Cesar da Veiga, Pará; Francisco Febronio de Souza, Recife; Clotilde Carblina Nogueira, São Paulo; José Leocadio Amaral Brasil, Pará; Antonio Guilherme Dias Lima, Pernambuco; José Rosalvo de Mendonça, Bahia; Amantino de Santis, São Paulo; Carlos Teixeira Junior, Minas; e Nestor Ascoli, Districto Federal.

UMA RECLAMAÇÃO CONTRA O SERVIÇO DOS CORREIOS

Recebemos o seguinte telegramma:

"*Santa Barbara dos Ferros, 17* — O serviço de conducção de malas de Santa Barbara dos Ferros, está sendo feito com grande irregularidade, causando serios prejuizos ao commercio, ao povo, e aos particulares. Têm havido falhas de tres dias de correspondencia dessa capital e de Bello-Horizonte. A correspondencia que chega vem illegivel, devido á pessima conducção. Os estafetas não usam cobertas nos cargueiros, contra expressa recommendação do administrador dos Correios.

Urge uma providencia para acabar com tão nociva irregularidade."

CINE MEYER
Av. Amaro Cavalcanti, 25
HOJE HOJE
Seus Sonhos de Creança
por Andrey Munson — Drama em 5 actos
CASA EM RUINAS
por Gustavo Salvini, em 6 actos
(I 9807)

Cinema Mattoso
Praça da Bandeira
Hoje! Hoje! Hoje!
Grandiosa matinée ás 2 1|2 hs.
— CARLITO NAS AGUAS —
A celebre comedia do Rei dos Comicos
—:— POLIDOR —:—
o celebre actor italiano
—:— JUSTIÇA —:—
5 actos
A CASA DOS MYSTERIOS
5º e 6º episodios

CINEMA GUARANY
Rua Frei Caneca, 133 — Tel. 2768, Central
HOJE HOJE
Sensacional programma
A MASCARA E O ROSTO
Grandioso drama de aventuras, de amores, em 6 actos, protagonista a celebre ITALIA MANZINI
FRANCESCA BERTINI
No bello drama em 5 partes
—:— A LUXURIA —:—
(I 8862)

Cinema Smart
216, Boulevard 28 de Setembro
HOWARD HICKMAN, em:
OSSI OSWALDA, em:
A princeza das ostras
O mais divertido de todos os films allemães — 5 actos
HOWRD HICKMAN, em:
SANGUE AZUL
Extraordinario drama social, em 6 actos.

Cinema Mascotte
Rua Archias Cordeiro n. 230
HOJE! HOJE!
— AS SEMI-VIRGENS —
5 actos
— O HOMEM DE FERRO —
15º — ultima série
— AVENTURAS DE RUTH —
9º e 10º séries
—:— ARVORE OCCA —:—
comica
Sabbado e domingo — Francisca Bertini. (I 10109)

Cinema America
Praça Sans Pena
Quinta e sexta-feira — Programma anciosamente esperado. Francesca Bertini, a inegualavel rainha da téla na sua mais recente e notavel creação na protagonista da peça
AVAREZA
Soberana pela Arte, pela Belleza e pela Elegancia, Francesca Bertini, é a sublime interprete deste grande drama
Jeanne d'Arc
Segunda e ultima época
Quem cala consente
Engraçadissima comedia da Paramount.
Grande orchestra.
Matinée, á 1 hora. (I 8860)

Cinema Modelo
RUA 24 DE MAIO, 287
HOJE HOJE
Um programma sensacional ITALIA MANZINI na pellicula suprema
A MASCARA E O ROSTO
6 actos em que a estrella, está á altura da sua fama!
TOM MIX, em um film que na opinião de muita gente é o melhor de todos os que elle tem feito até agora
O destemido diabolico
5 actos da Fox
Sabbado — Bertini, em: — AVAREZA.

Cinema VELO
HADDOCK LOBO, 194
HOJE HOJE
Grandiosa matinée ás 2 horas
OSSI OSWALDA, actriz nova nos films allemães
A princeza das Ostras
E' o seu primeiro film exhibido no Rio. Um dos maiores successos do anno, 5 actos indescreptiveis!
JUNE ELVIDGE, em:
A redemptora
Programma extra!

CINEMA HADDOCK LOBO — Rua Haddock Lobo n. 20
Cinema Tijuca — Praça Saenz Penna
HOJE—PEARL WHITE — HOJE — O medico das loucas — HOJE
O Lyrio do Lodo
8 actos da Fox Film-Special, por PEARL WHITE
Assim Ella o Quiz
5 actos da Metro-Film, por EMILY STEVENS
Sabbado — Accusador culpado, e Coração de Ferro.
Maroteiros
Desenhos animados, Paramount
O Medico das Loucas
3ª e ultima época em 6 actos
O Accusador Culpado
5 actos da Paramount, por Vivian Reed e William Golwood.
Sabbado — A mascara e o Rosto por Italia Manzini.
DOMINGO — MATINE'E, á 1 hora. (I 9762)

Cine Boulevard
HOJE! HOJE! HOJE!
Um programma anciosamente esperado
Evangelina
O mais popular poema de amor, um riquissimo drama em 5 actos desempenhados pela notavel actriz MIRIAM COOPER
O seu primeiro Amor
5 actos da mais alta comedia em que é protgonista a inegualavel actriz Shirley Mason
Sabbado — Pauline Frederick. (I 9802)

ELECTRO-BALL-CINEMA — Empresa Brazileira de Diversões
51, Rua Visconde do Rio Branco, 51
A mais popular e querida casa de diversões desta capital
HOJE — Programma novo — HOJE
O Homem Leão
5. e 6. episodios
Importantes noticias do Universal Jornal
PING-PONG, BILHARES E OUTRAS DIVERSÕES
Artistica e abundante illuminação electrica
Banda de musica militar
Ao Electro-Ball-Cinema!
As diversões começarão ás 5 horas da tarde. (I 9734)

CINEMA IRIS
Propriedade de J. Cruz Junior —:— Rua da Carioca ns. 49 e 51
Na impossibilidade de dar hoje os 2 episodios do costume de — OS CAVALLEIROS DA LUA — proporcionamos aos nossos frequentadores um outro grandioso programma
Começamos por um esplendido trabalho de H. B. WARNER, em:
HONRA MAL VISTA
poderoso drama da UNIVERSAL, em 6 partes — Scenas que sómente um grande artista como WARREN poderia levar avante.
Cubiça do Ouro
um outro trabalho lindo, em que é protagonista outro artista — BOB REEVES.
Amanhã — A grande marca PARAMOUNT apresentará o trabalho de BRYANT WASHBURN e de LOIS WILSON em um film grande e extraordinario — O PODER DO ANNUNCIO. (I 8859)

Cinema IDEAL
HOJE - Um inconfundivel espectaculo desmedidas sensacções. Uma maravilha da famosa FOX-FILM-HOJE

Eis uma producção revolucionaria da moderna arte do silencio!
Eis um film que marcará época atravez as grandes confecções cinematographicas!
Eis finalmente chegado o dia da estréa do originalissimo film que é
Pesadellos de Nova York
Em nada comparavel sobre tudo que conhecemos! Não se trata de um film de séries, mais sim de 3 sensacionaes historias, todas ellas desenroladas na grande cidade de NOVA YORK.
Pesadellos de Nova York
Como encenação bastará dizer-se ser a propria cidade de NOVA YORK ... PALACIOS, luxuosissimos CABARETS ...
HOJE O 1 e 2 PESADELLO em 4 partes
No mesmo programma apresentamos as ultimas novidades mundiaes
JORNAL FOX
Ainda neste programma, apresentamos em estréa a engraçadissima producção da ... SUNSHINE-COMEDY —
BANDITICES
— 2 actos excentricidade unica, destinados a mais franca hilaridade. PREÇOS COMMUNS
SEGUNDA-FEIRA — LENDA TORTUOSA ... JONNES ... TOM MIX, 5 actos sensacionaes da FOX FILM. — QUINTA-FEIRA — O terceiro e ultimo PESADELLO de NOVA YORK ... (I 8869)

Cine Fluminense
Campo de S. Christovão, 60
HOJE HOJE
CARLITO, HOMBRO ARMAS!!
2º Film da Série
1 Milhão de Dollars
Gargalhada — Em 3 actos
— E —
JOANNA D'ARC
interprete GERALDINE FARRAR
1ª Epoca em 6 actos 8550

CINEMA AVENIDA
A CONSTRUCÇÃO DO PRIMEIRO AUTOMOVEL AMERICANO
Film especialmente tirado pela HAYNES AUTOMOBILE COMPANY, fundada em 1893, mostrando o processo de fabricação de automovel.
O Sr. Elwood HAYNES foi o inventor do automovel.
Será passado no *CINEMA AVENIDA* a partir de 18 DO CORRENTE.
AGENTES DO "HAYNES"
Companhia Brazileira de Viação e Commercio
Rua Buenos Aires, 51. Telephone NORTE, 6988. (I 8739)

O ponto preferido das familias — TRIANON — Proprietario: J. R. STAFFA
Companhia Alexandre Azevedo
HOJE — VESPERAL A'S 4 HORAS — A's 7 3|4 e 9 3|4 — HOJE
GRANDIOSO SUCCESSO da comedia em 3 actos, original de GASTÃO TOJEIRO
A Inquilina de Botafogo
Excellente desempenho de Apollonia Pinto — Ferreira de Souza — Davina Fraga — Augusto Annibal — Oscar Soares e toda a companhia. Encenação de Simões Coelho — Electricista: Eugenio Silva. Mobiliario da Casa Nunes — Rua da Carioca, 65
AMANHÃ — Recita dos actores Oscar Soares e José Soares — ESTRÉA DA COMEDIA ... NATAL ... BENEDICTO.
SABBADO, 20 — Vesperal ás 4 horas — Duas sessões: a's 7 3|4 e 9 3|4 — A INQUILINA DE BOTAFOGO.

Theatros da Empreza Paschoal Segreto
Direcção João Segreto
S. JOSE'
Companhia Nacional, fundada em 1 de julho de 1911 — Direcção artistica de Isidro Nunes — Regente da orchestra Bento Mossurunga.
HOJE -:- Tres sessões -:- A's 7, 8 3|4 e 10 1|2 -:- HOJE
100 Representações
Grandioso festival do 1º CENTENARIO da revista de CARLOS BITTENCOURT e CARDOSO DE MENEZES, musica de Sinhô. —HOMENAGEM AOS AUTORES—
100 Enchentes
Quem é Bom ja nasce feito
1º, 2º e 3º representações do impagavel quadro novo — Successo comico de ALFREDO SILVA, JOÃO DE DEUS PINTO FILHO e FIGUEIREDO
O CAFE' DO PINTO
NUMEROS NOVOS DE GRANDE EFFEITO
CINEMA MODERNO — "THEORIA DO NAMORO" (B. Washburn).

CINEMA OLYMPIA — Rua Visconde do Rio Branco 53 — Telephone C. 5037
Hoje - Um novo programma de garantido successo! - Hoje
Apresentamos das afamadas marcas PATHE-PLAYS um bello trabalho interpretado pela eximia actriz — Dolores Cassineli
A apreciavel estrella novorkina admiravel e encantadora no intenso drama:
MODELO VIRTUOSO
6 actos interessantissimos, extrahidos da famosa peça — "LA RUISSEAU"
No mesmo programma apresentamos a ultima producção da arte italiana
Henriete Bonard — A perfeita ETOILE extraordinariamente expressiva, no desempenho do apreciado drama
ROSTO IMPENETRAVEL
5 actos de fortes sensações admiravelmente interpretadas pela completa artista.
SABBADO — CORAÇÃO DE FERRO — 5 actos da FOX FILM, por MADLAINE TRAVERSE e ... BREVE — PESADELOS DE NOVA YORK ... (I 8867)

Theatros da Empresa José Loureiro
THEATRO LYRICO
HOJE — A's 7 3|4 — HOJE — A's 9 3|4 — HOJE
COMPANHIA NACIONAL DE OPERETAS E REVISTAS
1ª e 2ª representações da nova revista em 3 actos, traducção de OLIVAL COSTA
A Historia do Anno
(NOVIDADE PARA O RIO)
Monumental montagem — Luxuosa encenação
Amanhã — A's 7 3|4 e 9 3|4 — A HISTORIA DO ANNO.
PALACIO THEATRO — Terça-feira, 23 — Reapparição da companhia Satanella—Amarante — com a opereta A RAINHA DO PHONOGRAPHO. A seguir — Paris-Monte Carlo, novidade para o Rio.

THEATRO REPUBLICA
Companhia Portugueza de Operetas CREMILDA DE OLIVEIRA
Grande orchestra sob a direcção do maestro Assis Pacheco
HOJE — A's 8 3|4 — HOJE
GRANDE SUCCESSO
A VIUVA ALEGRE
Protagonista — Cremilda de Oliveira
Amanhã — A VIUVA ALEGRE (I 8826-27)

S. PEDRO
Grande Companhia Nacional de Operetas e eModerna ... Chatelet, de Paris)—Direcção artistica de ADUARDO VIEIRA — Regencia do maestro — Costa Junior
HOJE — DUAS SESSÕES — HOJE — A's 7 3|4 e 9 3|4
Representações da opereta em tres actos, de Abadie Faria Rosa, com musica de Paulino Sacramento
LONGE DOS OLHOS...
Extrahida pelo autor da comedia do mesmo titulo, com 150 representações consecutivas no Trianon.
Amanhã — A's 7 3|4 e 9 3|4 — LONGE DOS OLHOS...

Carlos Gomes
Companhia Italiana de Operetas DE TORRES—SPINELLI—POMPEI
ULTIMA SEMANA!
ULTIMOS ESPECTACULOS
HOJE — A's 8 3|4 — HOJE
A duqueza del bal Tabarin
EDY — ENRICA SPINELLI
Amanhã — Festa de Pompeo Pompei — DONA JUANITA. (I 8866)

CORREIO SPORTIVO

FOOTBALL

Os matches de domingo

Em proseguimento do campeonato carioca, as tabellas da Liga Metropolitana marcam para domingo proximo os seguintes jogos:

1ª DIVISÃO

Bangú x Flamengo — No campo da rua Ferrer, em Bangú. Segundos e primeiros teams, ás 13 e 30 e 15 e 30 respectivamente.

Fluminense x Palmeiras — No stadium. Terceiros, segundos e primeiros, ás 8 e 45, 13 e 30 e 15 e 30 respectivamente.

Andarahy x America — No campo da rua Prefeito Serzedello, em Villa Isabel. Terceiros, segundos e primeiros teams ás 8 e 45, 13 e 30 e 15 e 30, respectivamente.

Botafogo x S. Christovão — No campo da rua General Severiano, em Botafogo. Terceiros, segundos e primeiros teams ás 8 e 45, 13 e 30 e 15 e 30, respectivamente.

2ª DIVISÃO

Rio de Janeiro x Carioca — (Match suspenso — 22 minutos). No campo da rua Moraes e Silva, no Engenho Velho. Primeiros teams ás 15 horas.

3ª DIVISÃO

Apenas um match será disputado nessa classe, e é o seguinte:

Metropolitano x Bomsuccesso — (Match de desempate) — No campo da rua Paysandú.

O novo secretario da primeira

Foi eleito para o cargo de secretario do Conselho da primeira divisão, o sportsman dr. Souto Castagnino, representante do S. C. Mangueira.

* * *

Vae ser processado

Um nosso collega matutino publicou hontem o seguinte "suelto":

"Deu entrada na secretaria da Liga Metropolitana um requerimento do player Guerra, do Rio de Janeiro, pedindo copia do depoimento do sr. Plinio de Carvalho sobre o match Rio de Janeiro x Mackenzie.

Esses players desejam que a certidão seja passada em juizo, afim de processarem por crime de calumnias escriptas o membro do Conselho Superior, Plinio de Carvalho."

Sem commentarios.

* * *

Os juizes para os primeiros jogos

O Conselho da 1ª, hontem, reunido, resolveu escalar para os proximos jogos, os seguintes juizes e representantes:

Fluminense x Palmeiras — Primeiros teams, Plinio Ribeiro de Castro; segundos, Alvaro Ramos Nogueira e terceiros, Alberto Paes do Rosa.

Representante, dr. Souto Castagnino.

Botafogo x S. Christovão — Primeiros quadros, Paulo Buarque de Macedo; segundos, Carlos Santos e terceiros, Augusto Milton Nabuco Caldas.

Representante, sr. Andante de Assis.

Andarahy x America — Primeiros teams, Arthur Azevedo; segundos, João Sá e terceiros, Francisco Vianna Junior.

Representante, sr. Linneu Catta.

S. CHRISTOVÃO A. CLUB

Torneio Interno de Football

Communicam-nos da secretaria deste club que domingo 21 do corrente, serão realizados os seguintes jogos:

A's 8,45 Preto x Encarnado.

A's 10,45 Branco x Amarello.

Hoje, ás 8 da noite haverá reunião dos capitães para escolha dos juizes.

* * *

Os treinos da semana

O director sportivo do S. Christovão organizou para esta semana a seguinte tabella de treinos:

Hoje, treno do 1º team x 1º team do Fluminense F. C., ás 3 1|2 horas da tarde.

Dia 10, sexta-feira, treno do 1º team do C. R. Flamengo, ás 3 1|2 horas da tarde.

O team que treinará nos dias acima mencionados, é o seguinte:

1º team: — Frederico — Reynaldo — Martins — Nilton — Espaminondas — Real — Evangelo — Raul — Renato — Dornellas — Iracy.

O team do Fluminense para esse treno deverá ser:

Marcos — Chico — Oswaldo — Vidal — Laís — Sylvio — Fortes — Mano — Zezé — Welfare — Machado — Bacchi.

Reservas: Jullien — Affonso — Othelo — Joel — Faro — Honorio — José — Coelho — Moura Costa — Carlos Augusto — Sá Carvalho — Henrique Braga — Gduranys — Cavalcanti — Luiz Salles — Luiz Almeida.

* * *

A festa do Ypiranga foi transferida, sine-die

Resolveu o club do Ypiranga F. C. transferir sine-die, a festa que promovia amanhã, no campo do club de regatas Flamengo, attendendo os poderosos motivos de ordem, afim de redobrar o enthusiasmo da mesma.

* * *

Novos membros da Metropolitana

O Campo Grande F. C., acreditou para representa-lo na Liga Metropolitana, os srs. Nestor Rocha de Souza Lobo e Edmundo José Vieira.

Reunião do Conselho

Reune-se, hoje, á noite, em sessão ordinaria, o Conselho da 3ª Divisão, da Liga Metropolitana.

* * *

O fallecimento de um player do Andarahy

Falleceu, ante-hontem, o player Joaquim Vieira, pertencente ao Andarahy A. C., e conhecido nas rodas sportivas por Quim-Quim.

* * *

TRENOS

America x Palmeiras A. C.

Realiza-se, hoje, no campo da rua Campos Salles, um rigoroso treno entre os 1ºs teams deste club e o Palmeiras A. C., ás 4 horas da tarde.

Eis o team do America: — Rilas — Nogueira e Peres — Caldino — Mirandi — Avellar — Barroso — Edgard — Francisco — Paula e Curty.

Botafogo x Vasco da Gama

Realiza-se, hoje, no campo da rua General Severiano, um rigoroso treno entre o primeiro do Vasco e o terceiro do Botafogo, ás 4 horas da tarde. O director sportivo do Vasco pede o comparecimento de todos os jogadores e reservas.

Flamengo x S. C. Brasil

No campo da rua Paysandú', realiza-se hoje, um treno entre o 2º team do Flamengo e o 1º do S. C. Brasil. Os captains pedem o comparecimento de todos os jogadores escalados.

* * *

Flamengo x Villa Isabel

No treno realizado, hontem, no campo da rua Paysandú', entre os primeiros quadros, dos clubs acima, terminou com victoria do chefe local por 7 goals a 2.

* * *

Os trenos do Andarahy

O director sportivo pede por nosso intermedio, o comparecimento dos jogadores:

1º: — Otto — Americano — Franklin — Rosino — Braulio — Nicolino — João — Gilabert — Harry — Chiquinho e Betinho.

2º: — Romeu — Binhó — Waldemar — Lulú' — Hemeterio — Joaquim — Bethel — Floriano — Ary — Moacyr — Telles. Hoje, ás 4 horas da tarde no campo da rua Prefeito Serzedello Correia, para um rigoroso treno de conjuncto.

* * *

Liga Metropolitana

Em sessão ordinaria, reune-se hoje, á tarde, como de costume a directoria da Liga Metropolitana.

* * *

Magno F. C. x Hepacaré F. C.

Realiza-se no proximo dia 12 de dezembro, ás 16 horas, no ground do Magno F. C., sito á rua Portella n. 96, estação de Madureira, um match amistoso entre os primeiros teams deste club e o do Hepacaré F. C., da cidade de Lorena, Estado de S. Paulo.

Esse match que está sendo esperado com anciedade, promette ser muito interessante visto a egualdade de forças dos conjunctos disputantes e levará ao campo do Magno milhares de sportsmen.

Os rapazes de Lorena vêm retribuir a visita que lhes foi feita pelos do Magno, em 24 do mez proximo passado, quando venceram os seus visitantes pelo score de 2 x 0.

* * *

A presidencia do Hellenico

Approxima-se o dia da assembléa geral do Hellenico A. C., para eleição da nova directoria já estando com isto, os associados do club da segunda divisão com a sua chapa constituida de nomes de sportsmen competentes, entre os quaes se destaca a figura do presidente, sr. José Calmon.

A escolha do distincto sportsmen José Calmon não poderia ter sido mais feliz pois fica-lhe admiravelmente bem o papel de continuar a boa norma de conducta até hoje seguida pelo Hellenico.

Escolham os clubs da segunda (os clubs da segunda que têm dado o exemplo mau) pessoas dignas para as suas directorias; um presidente energico e competente e temos o football concertado — pois o seu defeito está principalmente na divisão intermediaria.

* * *

Os novos directores do Metropolitano A. C.

A nova directoria do Metropolitano A. C., está constituida do seguinte modo:

Presidente, Arnaldo Monteiro.
Vice, Apollo Amorim.
1º secretario, Argemiro de Souza.
2º secretario, Octavio Monte.
1º thesoureiro, Theodorico Guimarães.
2º thesoureiro, Eduardo Caldeira.
Director de sports, Antonio Augusto de Almeida (Ferramenta.)
Director de campo, Adhemar de Almeida.

O anniversario do Mangueira F. C.

Commemorando o terceiro anniversario de fundação do seu gremio, os directores do Mangueira F. C. promoveram para domingo ultimo, um grande festival sportivo, cujo programma apresentou o seguinte resultado:

1ª prova — Mangueira F. C. x Salette F. C. (Infantil).
Vencedor: — Infantil Mangueira, 2 x 0.
2ª prova — Vamos até lá x Somos de facto. Empate de 1 x 1.
3ª prova — Constituição F. C. x Paris F. C.
Vencedor: — Constituição, 1 x 0.
4ª prova — Corrida raza em 2.000 metros, para socios.
Vencedor: — Luiz Ferreira, que levou de tempo 7 minutos.
5ª prova — Polo F. C. x Electric F. C.
Vencedor: — Polo, 1 x 0.
6ª prova — Corrida em saccos, para socios.
Vencedor: — Luiz Ferreira.
7ª prova — America Suburbano x Cascadura F. C.
Vencedor: — America Suburbano, 2 x 0.
8ª prova — Corrida para moças.
Vencedora: — Senhorita Rosa Fornaciari.
9ª prova — Mangueira F. C. x Fidalgos de Madureira.
Vencedor: — Mangueira F. C., 2 x 1.

Abrilhantou a festa a musica da Escola de Menores Abandonados, tocando nos intervallos varias peças do seu repertorio.

A's 6 horas terminou o festival, sendo nessa occasião feita pela directoria a entrega dos premios aos vencedores.

Eis alguns quadros que tomaram parte na festa:

MANGUEIRA — Oscar — Propercio — Feliciano — Marçal — Antenor — Eudvdiec — Edmundo — Moacyr — Bignan — Seixas e Paes Leme.

FIDALGO — Domingos — Dionysio — Pé de Ouro — Ciracio — Bellarmino — Dannemberg — Fabio — Octavio — L. Faria e Frankuim.

AMERICA — Rangel — Oswaldinho — Ibrahim — Horacinho — Ernesto — Queiroz — Minas — Lima — Careca e Armindo.

CASCADURA — Toninho — Raul — Mario — Frederico — Nelson — Heitor — Affonso — Max — Ayres — Pessoa e Bahia.

VAMOS ATE' LA' — Allê — Berruga — Magno — Cearense — Pinto — Martins — Dias — Domingos — Santos — Gumercindo e Queluz.

SOMOS DE FACTO — Rocha — Moreira — Arsenio — Maggin — Ranolpho — Castão — Manso — Resalvas — Chico — Leocadio e Plinio.

* * *

FEDERAÇÃO ATHLETICA DO ALTO COMMERCIO

Os jogos de sabbado

A tabella da Federação do Alto Commercio, marca para o proximo sabbado, os seguintes jogos:

Wilson Sons x Banco Hollandez — No campo do Andarahy A. C. Juiz: Claudionor G. Silva.

Representante: Humberto Tommasi.

American Corporation x Leopoldina — Este jogo não se realizará visto o American, feito entrega dos pontos ao Leopoldina.

* * *

Paracamby F. C. x S. C. Curupaity

Realiza-se domingo proximo, no campo do primeiro, este match.

Eis os teams do Paracamby:

1º — Alderedo — Arthur — Tatu' — Badu' — Prim — Joaquim — Celso — Lavras — Astrogildo (cap.) — Lucas — Luiz III.

2º — Zezinho — Neva — João — Militino — Bemal — Ferreira — Gentil — Ernani — Donga — Daniel — Luiz II (cap.)

Reservas: — Os demais associados.

* * *

O Costeira assume a leaderança na tabella

Tendo o Costeira F. C., vencido domingo passado o Lloyd Brasileiro, pelo elevado score de 6 x 0, assegurou-se assim, da posse do titulo de campeão da divisão domingueira, da Federação Athletica do Alto Commercio.

* * *

Sport Club Sampaio

Está marcada para amanhã, ás 8 horas da noite, uma reunião de directoria.

São convidados todos os directores para este fim.

Basket-ball

Flamengo x S. Christovão

Os jogos effectuados entre os dois clubs acima, em disputa do campeonato instituido pela Liga Metropolitana apresentaram os resultados seguintes:

Segundos teams.
Flamengo 42 — S. Christovão 16.
Primeiros teams:
Flamengo 69 — S. Christovão 7.

* * *

O TORNEIO INTERNO DO FLUMINENSE

Tabella dos jogos

1º jogo — 24 de novembro — 5 horas: — Jara x Tupan.
2º jogo — 24 de novembro — ás 5.30 horas — Bororó x Zumby.
3º jogo — 1 de dezembro — ás 5 horas — Tupynambá x Tupy.
4º jogo — 1 de dezembro — ás 5.30 horas — Indayá x Goytacaz.
5º jogo — 8 de dezembro — ás 5 horas — Vencido do 1º jogo contra vencido do 2º jogo.
6º jogo — 8 de dezembro — ás 5.30 horas — Vencido do 3º jogo contra vencido do 4º jogo.
7º jogo — 15 de dezembro — ás 5 horas — Vencedor do 1º jogo contra vencedor do 2º jogo.
8º jogo — 15 de dezembro, ás 5.30 horas — Vencedor do 3º jogo contra vencedor do 4º jogo.
9º jogo — 22 de dezembro, ás 5.30 horas — Vencedor do 6º jogo contra vencido do 8º jogo.

Semi-finaes

11º jogo — Vencedor do 7º jogo, contra vencedor do 10º jogo.
12º jogo — Vencedor do 8º jogo, contra vencedor do 9º jogo.

Final

13º jogo — Vencedor do 11º jogo, contra vencedor do 12º jogo.

Nota: — Os jogos 11º, 12º e 13º, a commissão pensa fazer realizar á noite, visto serem os jogos mais importantes do torneio.

YACHTING

LIGA NAUTICA DE VELEIROS

O "raid" da Ilha do Governador

Conforme noticiamos, realizou-se em 14 e 15 do corrente, um raid á vela na Ilha do Governador, tomando nelle parte os seguintes cutters, do Y. C. B., e A. C. filiados tambem á Liga Nautica de Veleiros: Ibis, tendo como timoneiro Hugo Bastier, primeiro official Fred Olsson e chefe da expedição "baia o sr. Henry Wollcenweber.

Tip-Top, timoneiro, dr. Nelson Werneck, tripulantes: Carlos Ubler, Paulo Delbort e A. Soper (todos primeiros officiaes.) Anna, timoneiro Curt Kosser e varios convidados. Tita, de J. H. Dowes, deixou de comparecer e assim Funchal, do sr. Vasco. As embarcações sairam no dia 14 ás 11 horas da manhã da pedra do Bem-te-vi em Nictheroy com rumo á Ilha do Fundão, seguindo a rota do veloz "Anna", distanciado de 300 metros um do outro. Apoz a passagem dos diversos canaes e baixios a fresca viração que soprava "S. E." permittia os caidmen abrir corrida ao longo da costa norte da Ilha do Governador. A certa altura a "Ibis" aproveitando-se da sua situação levantou o "balonisail", e ganhou rapidamente sobre seus adversarios. A's 3 horas da tarde quando os cutters tiveram vencida a passagem entre o dique fluctuante e a Ilha de Paquetá o vento affrouxou, mas, antes do empate ainda poderam todos chegar á Ilha do Braço Forte, onde resolveram pernoitar. E' digno de menção o gesto dos srs: Souto e dr. Peixoto Filho que offereceram um lunch. No dia 15, os tres cutters deixaram a ilha, levantado ferros as 11 horas e chegando ás 5 horas da tarde no seu ancoradouro em Gragoatá, tendo assim terminado o raid a satisfação de todos pelo lindissimo nageur e o bello tempo que receiava nos dois dias.

FORMULA ERNESTO SOUZA

Noz de Kola, Noz Vomica, Noz moscada, Melissa, Aniz e Gervão

Tonico Estomachico Reconstituinte

TRI NOZ

Más digestões, Máo halito, Inappetencia, Enxaqueca, Nervosismo, Arrotos chocos, Enfarte do Figado e Urinas turvas.

(12229)

TURF

DERBY-CLUB

Cotações dos parelheiros inscriptos para domingo proximo

Pareo "Seis de Março" — 1.100 metros:

Atroz	20
Principe	30
Peseta	25
Zingara	35
Liquette	40

Pareo "Dois de Agosto" (1ª turma) — 1.100 metros:

Oraculo	18
Turbulento	25
Pila	35
Papoula	40
Sinhá Flor	40

Pareo "Dois de Agosto" (2ª turma) — 1.100 metros:

Louvain	40
Maria Bonita	25
Mandarim	30
Marsellaise	30
Jurity	40

Pareo "Itamaraty" — 1.100 metros:

Tommy	20
Iochito	25
Manganez	30
Metz	40
Parttlement	35

Pareo "Progresso" — 1.609 metros:

Maroto	20
Kellermann	33
Tempestade	35
Apollo	30
Indayá	40

Pareo "Dezesete de Setembro" — 1.750 metros:

Marco	27
Harlowe	23
Mulatinho	33
Marina	35
French Warrior	50
Cruzeiro do Sul	50

"Grande Premio Nacional" — 1.609 metros:

Loulou	80
Liró	25
Luzir	35
Lyrio	40
Leopardo	50
Eclipse	40
Lampeira	20
Amaneri	100

Pareo "Doutor Frontin" — 2.200 metros:

Miudinho	22
Moscatel	35
Descrente	35
Mollusco	30
Dieufort	25

* * *

VARIAS NOTICIAS

No primeiro domingo deste mez foi realizado no prado de Montevidéo o "Classico Imperio", em 2.000 metros, prova que vinha sendo esperada com natural anciedade, pois marcaria, como marcou, um novo encontro de Aldeano e Caid, este ganhador daquelle, até então invicto, no "Grande Premio Nacional". O filho de Yago II e Zamorra tirou sobre o seu adversario uma desforra completa, semelhante á de Botafogo sobre Grey Fox: bateu Caid com absoluta facilidade, deixando-o a trinta metros de differença, coberta a distancia no tempo assombroso de 123 2|5 segundos.

Infelizmente, entre nós, não ha probabilidades de um breve encontro da ex-invicta Lampeira com Las Palmas, a ganhadora da "Taça dos Productos" e excluida por isso da principal prova de domingo vindouro. Queremos acreditar que se tal se désse a filha de Novelty, como Aldeano, se rehabilitaria completamente.

—:— A criação do puro sangue na Inglaterra adquiriu grande incremento depois da guerra. Os preços dos serviços dos mais afamados "etalons" augmentam a cada dia e quasi todos elles têm já todas as suas montas contratadas para 1921. Estão compromettidos á razão de quatrocentos guinéos, cerca de 10000$ da nossa moeda, todos os serviços de Buchan, Gainsborough e Gay Cruzader; os de Roi Hérode á razão de trezentos guinéos e os de Swynford sem preço estabelecido. Gran Parade tinha disponiveis em setembro ultimo apenas duas montas a quatrocentos guinéos cada, e Chancer, Cicero, Cylgad, Greenback, Irish Elegance, Lemberg, Spearmint e Stediast, a duzentos guinéos. Os serviços de Sunstar foram reservados para o haras do seu proprietario e os de The Tetrarch ha muito tempo que estão comprommettidos para varias estações.

—:— Foi embarcado para São Paulo o potro Bronzino, que domingo proximo disputará ali a "Taça dos Productos", em que se encontrará, entre outros, com Bridge, Espião e Mentor.

—:— Clamor, o velocissimo filho de Fisherman, um dos flayers mais notaveis da pista de Palermo, terminou a sua campanha ali. Clamor foi vendido para o Perú por vinte mil pesos, um pouco mais de 40:000$ da nossa moeda. O ultimo premio classico ganho pelo filho de Fisherman em Buenos Aires foi o denominado "Estados Unidos do Brasil".

—:— Conforme fomos os primeiros a noticiar, Big Boy já iniciou as suas funcções de "etalon", padreando na ultima segunda-feira duas eguas americanas de propriedade do sr. William Lowry. E' provavel que na proxima semana o filho de Marco sirva Silesia ou Gaucha.

—:— Morreu ha pouco na Inglaterra um dos book-makers mais celebres de sua epoca: mr. Pickergill, que synthetizava o typo dos antigos book-makers inglezes: carregando sempre enormes pacotes de notas de banco e não se recusando nunca a aceitar apostas nos favoritos. Foi elle um dos poucos book-makers que morreram ricos e morreu muito rico, porque, contrariamente á maioria dos seus collegas, soube fazer frutificar magicamente na industria os guinéos ganhos no turf. Delle se conta esta anecdota, que dá bem uma idéa da amplitude das suas operações e da ironia que o distinguia de todos os book-makers da sua época. No dia do Derby de Volodiosky um jogador norte-americano, pensando surprehendel-o, propoz-lhe bruscamente uma aposta de tres mil libras no favorito.

"Quantas vezes tres mil libras quer apostar", lhe perguntou Pickergill fleugmaticamente.

"Mas... uma só", respondeu o apostador.

"Ah! muito bem", retorquiu o book-maker.

E voltando-se para o seu secretario, accrescentou:

"Annote sómente tres mil libras. Pelo tom com que este cavalheiro me fez o pedido, acreditei que tinha a intenção de jogar no favorito sériamente."

—:— Zingara, que fará a sua estréa disputando domingo proximo o pareo "Seis de Março", é filha de Peachick e pertence ao capitão do Exercito Evaristo Marques, que a ganhou como premio em um concurso hippico realizado nesta capital. E' possivel que a potranca riograndense, cujas condições de preparo não são más, tenha a direcção do jockey Enrique Rodriguez.

—:— Adquirem cada dia maior incremento as corridas na Italia. O famoso sir Rholand encontrou imitadores, existindo actualmente naquelle paiz numerosas coudelarias e turfmen enthusiastas. Uma prova eloquente do crescente desenvolvimento do turf italiano é a recente resolução da Società di Lombardia instituindo para 1921 um premio denominado "Italia", em 2.500 metros e com 250.000 liras ao vencedor. Essa corrida será realizada no prado de San Siro, em Milão, que é o mais bello da peninsula.

—:— Em principios do proximo mez de dezembro regressarão á capital o "entraineur" Paulo Rosa e o jockey Waldemar Lima, acompanhando o cavallo Skirmish. E' provavel que o sr. Paulo Rosa traga para esta capital varios parelheiros do Rio Grande do Sul, entre os quaes Conde, ganhador do segundo do "Grande Premio Bento Gonçalves", e o nacional [illegible] por Foxy Flyer, vencedor da "Taça dos Productos" deste anno em Porto Alegre.

—:— A directoria do Jockey Club Paulistano suspendeu por quatro corridas o aprendiz Quintino Reis e por duas cada um, os jockeis Augusto Vaz e Alberto Ashbledge.

—:— O "Grand Prix Arc de Triomphe", em 2.400 metros e com 150.000 francos ao vencedor, disputado em 3 de outubro no prado de Longchamps, foi ganho por um irmão paterno de Roosevelt, o potro Comrade, por Bachelor's Double e Sourabaya.

Um outro filho de Bachelor's Double, o dois annos Love in Idleness, ganhou em 1 do mesmo mez em Newmarket, o "Rous Memorial Stakes", em 1.000 metros e com 1.120 libras de premio.

—:— Continúa nas mesmas condições em que ganhou domingo ultimo sobre Jubilo e outros o cavallo Apollo. O filho de Scapin, embora tenha sido alistado para domingo proximo em uma prova em que tambem se acha Marco, pode nutrir pretenções, tanto mais porque parece correr melhor a pista do Itamaraty.

—:— No dia 12 de setembro deste anno, em Longchamp, ganhou a egua Titanic o pareo "Glatigny" e como chegasse aos directores do prado uma denuncia grave, o professor Kaufmann submetteu a analyse a saliva de Titanic. A denuncia dizia que a egua correra dopada. De facto o exame da saliva provou que a vencedora do "Glatigny" havia corrido sob influencia de um estimulante administrado nas condições prohibidas pelo art. 7 do regulamento de corridas e tendo em conta que o "entraineur" X de O'Khuysen negou terminantemente que houvesse applicado qualquer estimulante na sua pensionista, foi resolvido distanciar a potranca ganhadora, applicando áquelle "entraineur" a multa de quatro mil francos.

* * *

Marca Registrada

I. MEDINA Profissional Av. Gomes Freire 23? Tel. C. 423?

Reformas geraes de pianos auto-pianos, harmoniums etc. Trabalhos garantidos a preços modicos.

Brasil Cadastro

TUDO VÊ — TUDO SABE — TUDO INFORMA — Praça Olavo Bilac 5, sobrado.

COMMERCIO

Rio, 18 de novembro de 1920.

NOTAS DO DIA

Hoje, á 1 hora da tarde, deverá realizar-se a assembléa da Companhia Rural J. Bernardes; ás 2 horas da tarde, a do Banco Commercial dos Varejistas; e ás 4 1|2 horas da tarde, a da Sociedade Cooperativa Predial Lda.

ASSEMBLÉAS ANNUNCIADAS

Companhia Minas de Carvão do Jacuhy, dia 19, á 1 hora da tarde.

Companhia Oliveira Industrial, dia 27, á 1 hora da tarde.

Companhia Progresso Mercantil, dia 27, ás 2 horas da tarde.

Sociedade Anonyma Casa Colombo, dia 27, ás 2 horas da tarde.

Companhia Seguros Lloyd Americano, dia 30, ás 3 horas da tarde.

CONCORRENCIAS ANNUNCIADAS

Estrada de Ferro Central do Brasil, para o fornecimento de kerozene, oleo de caroço de algodão e carbureto, dia 19, á 1 hora da tarde.

Collegio Pedro II, para o fornecimento de generos alimenticios e outros artigos, dia 20, á 1 hora da tarde.

Superintendencia do Serviço de Limpeza Publica e Particular, para a acquisição de 100 muares chucros, dia 20, á 1 hora da tarde.

Estrada de Ferro Central do Brasil, para o fornecimento de kerozene e gazolina, dia 22, á 1 hora da tarde.

Directoria Geral dos Correios, para o fornecimento de material, dia 22, ás 2 horas da tarde.

Estrada de Ferro Central do Brasil, para o fornecimento de alvaide, arame farpado e outros artigos, dia 23, á 1 hora da tarde.

Estrada de Ferro Central do Brasil, para o fornecimento de artigos diversos, dia 24, á 1 hora da tarde.

Directoria Geral de Obras e Viação da Prefeitura, para as obras de accrescimo e modificações do predio onde funcciona a Escola "Tiradentes", á rua Visconde do Rio Branco, dia 24, ás 2 horas da tarde.

Estrada de Ferro Central do Brasil, para o fornecimento de bandeiras, capas e outros artigos, dia 26, á 1 hora da tarde.

Estrada de Ferro Central do Brasil, para o fornecimento de ferro, aço e outros metaes, dia 29, á 1 hora da tarde.

Estrada de Ferro Central do Brasil, para o fornecimento de dormentes para bitola larga e estreita, dia 30, á 1 hora da tarde.

Superintendencia do Serviço de Limpeza Publica e Particular, para o fornecimento de tres tanques de chapas de ferro galvanizado, de 1|8, dia 30, á 1 hora da tarde.

REUNIÃO DE CREDORES

Fallencia de José Polszouck, dia 19, á 1 hora da tarde.

Fallencia de F. J. Pinto & C., dia 20, ás 2 horas da tarde.

Fallencia de Guedes & Cruz, dia 22, á 1 hora da tarde.

Concordata de Julio Medina, dia 22, ás 2 horas da tarde.

Fallencia de Guedes & Cruz, dia 22, á 1 hora da tarde.

Credores de Figueiredo Abreu & C., dia 25, á 1 hora da tarde.

Fallencia da Empresa Auto-Omnibus, dia 26, á 1 hora da tarde.

Concordata preventiva de Bul Muller & C., dia 29, á 1 hora da tarde.

CAMBIO

Hontem, a abertura deste mercado foi realizada em condições frouxas, com os bancos estrangeiros sacando de 11 9|16 a 11 5|8 d. e o do Brasil a 11 11|16 d.

As letras de cobertura achavam tomadores a 11 11|16 d.

Durante o dia o mercado manifestou-se mais frouxo, vigorando para o fornecimento de cambiaes as taxas de 11 1|2 a 11 9|16 d. e para a compra do papel particular a de 11 5|8 d.

A' tarde, o mercado passou a funccionar em baixa, correndo para os saques a taxa de 11 1|2 d. e em seguida a de 11 7|16 d. e para a acquisição das letras de cobertura, respectivamente, as de 11 9|16 e 11 17|32 d.

Os negocios conhecidos foram desenvolvidos, fechando o mercado em posição frouxa, obtendo-se cambiaes a 11 3|8 d. e collocação para o papel particular a 11 1|2 d.

TABELLA DOS BANCOS

	90 DIV.	
Londres	11 1|2 a	11 11|16
Paris	$362 a	$375
	A' VISTA	
Londres	11 3|16 a	11 3|8
Paris	$363 a	$378
Hespanha	$780 a	$805

Italia	$224 a	$230
Belgica	$390 a	$410
Portugal	$780 a	$880
Nova York	6$200 a	6$250
Suecia	1$197 a	1$300
Suissa	$965 a	$990
Hamburgo	$084 a	$095
Rumania	—	$170
Japão (yen)	3$150 a	3$190
Austria	—	$033
Buenos Aires (peso, ouro)	4$670 a	4$780
Buenos Aires (peso, papel)	2$060 a	2$150
Beyruth	—	—
Syria	$370 a	$372
Bulgaria	—	$120
Hollanda (florim)	1$892 a	1$950
Noruega	$832 a	$850
Dinamarca	$836 a	$850
Montevidéo	4$750 a	5$030
Vales, café	$353 a	$367
Vales ouro, por 1$	—	3$323

CABO

Londres	11 1|16 a	11 3|16
Nova York	6$290 a	6$350
Portugal	—	$880
Syria	—	$376
Rumania	—	—
Hollanda (florim)	—	1$902
Italia	$226 a	$230
Hespanha	—	$797
Noruega	—	$842
Dinamarca	—	$846
Montevidéo	—	4$750
Belgica	—	$393
Suissa	—	$982
Paris	$369 a	$375
Suecia	—	1$207
Buenos Aires (peso, ouro)	—	2$070
Japão (yen)	—	3$180

CURSO OFFICIAL DO CAMBIO

	90 DIV.	A' VISTA
Sobre Londres	11 19|32	11 31|64
" Paris	$368	$373
" Italia	—	$228
" Montevidéo	—	4$868
" Hespanha	—	$785
" Nova York	—	6$213
" Portugal (escudos)	—	$791
" Suissa	—	$976
" Hamburgo	—	$91
" Buenos Aires (peso ouro)	—	4$780
" Buenos Aires (peso papel)	—	2$096
" Hollanda (florim)	—	1$896
" Syria	—	$382
" Palestina	—	$382
" Japão (yen)	—	3$170
" Beyruth	—	—
" Austria	—	—
" Suecia	—	1$197
" Noruega	—	$832
" Dinamarca	—	$836
" Belgica	—	$400
Extremos:		
Caixa matriz	11 1|2 a	11 11|16
Bancario	11 1|2 a	11 5|8
Moedas:		
Soberanos	—	29$200
Libras (papel)	—	—
Francos (papel)	—	$380
Pesetas (papel)	—	$800
Peso uruguayo	—	—
Liras (papel)	—	$240
Escudos (papel)	—	$875
Dollars (papel)	—	6$100
Marcos (papel)	—	—
Peso argentino (papel)	—	—

Louis Boher & C.

CAFÉ — ASSUCAR — CEREAES

Recebem café á consignação sem receber commissão.

IMPORTADORES:

Aramo farpado, Enxadas, Arados, Salitre, Enxofre, etc., etc.

R. Benedictinos, 1, 2º andar. (9854)

MOVIMENTO DO CAFE'

SANTOS

Dia 16:

	Saccas
Entradas	50.370
Desde 1º	590.814
Média	36.926
Desde 1º de julho	4.645.358
Saidas	—
Existencia	2.322.023

Preço: typo 4 10$000

Posição do mercado: calmo.

RIO

Pauta, $800

Entradas em 16:

	Saccas
E. F. Central	1.014
T. F. Leopoldina	15.215
Barra a dentro	612
Cabotagem	—
Total	16.841
Desde 1º	132.167
Média	8.885
Desde 1º de julho	1.120.436
Média	8.238

Embarques em 16:

Estados Unidos	500
Europa	7.264
Cabotagem	50
Rio da Prata	—
Cabo	—
Pacifico	—
Total	7.814
Desde 1º	71.729
Desde 1º de julho	893.657
Existencia em 17	482.318

Hontem, este mercado abriu em calma, com alguma procura e regular quantidade de café á venda, tendo sido effectuadas, de manhã, transacções de 1.972 saccas, na base de 11$700, a arroba, pelo typo 7.

A' tarde, foram realizados negocios de 1.385 saccas, no mesmo preço da manhã, fechando o mercado em posição inalterada.

A Bolsa de Nova York abriu com 4 a 8 pontos de baixa.

Passaram por Jundiahy 51.000 saccas e por barra a dentro entraram 352 ditas.

COTAÇÕES

	Americano
Typo 3	12$900
Typo 4	12$600
Typo 5	12$300
Typo 6	12$000
Typo 7	11$700
Typo 8	11$300
Typo 9	10$900

COTAÇÕES DE ROCHA FARIA & Cia.

MATRIZ: rua Buenos Aires, 160 (1º andar), RIO DE JANEIRO. Caixa Postal, 710

FILIAL: Rua Santo Antonio, 62 (1º andar), SANTOS. Caixa Postal, 224. End. teleg.: "ROCHAFARIA"

Preços por 15 kilos, no Rio:

Typos	Americano	Europeu
2..	13$200 a 13$500	13$700 a 14$000
3..	12$900 a 13$200	13$400 a 13$600
4..	12$600 a 13$000	12$900 a 13$200
5..	12$300 a 12$600	12$500 a 12$800
6..	12$000 a 12$300	12$100 a 12$400
7..	11$700 a 12$000	11$700 a 12$000
8..	11$300 a 11$600	11$400 a 11$700
9..	10$900 a 11$200	11$000 a 11$300

Informações: mercado CALMO.

NOTA — Das remessas consignadas á Filial de Santos os conhecimentos e a correspondencia devem ser endereçados á casa MATRIZ.

MOVIMENTO DO CAFE' A TERMO

Cotações

	1ª	2ª	3ª
Novembro	11$600	11$700	11$700
Dezembro	12$000	12$000	11$950
Janeiro	12$200	12$250	12$300
Fevereiro	12$300	12$300	12$300
Março	12$400	12$450	12$400
Abril	12$450	12$450	12$400

Vendas: 11.000 saccas; 2ª cotação, 8.000 ditas, e 3ª cotação, 4.000 ditas.

Total das vendas: 23.000 saccas.

Posição do mercado: 1ª cotação, calmo; 2ª cotação, estavel, e 3ª cotação, calmo.

ULTIMAS OFFERTAS

	V.	C.
Novembro	11$900	11$700
Dezembro	12$050	11$950
Janeiro	12$350	12$300
Fevereiro	12$450	12$300
Março	12$500	12$400
Abril	12$600	12$400

CAFE'

EDUARDO ARAUJO & C.ª

Rua Municipal, 28 — Rio. Prestam as melhores contas. (4891)

O MERCADO DE SANTOS

Santos, 17 — O mercado de cambio fechou hoje a 11 1|4 a vista e 11 1|2 a 90 dias.

Francos: minimo, $365 e maximo, $370; vendas: 560.000. Liras: $235.

—:— O café, no fechamento do mercado, obteve as seguintes cotações: para o typo 4, 10$100 e para o typo 7, 8$275. Foram vendidas 23.000 saccas, havendo na praça um stock de... 2.352.120.

Pinto, Lopes & C.

Escriptorio: r. Benedictinos, 25—Rio. Armazem: r. Coronel Pedro Alves, 98

EXPORTADORES e COMMISSARIOS de CAFE' MANTEIGA e CEREAES.

TRIGO, KEROZENE E GAZOLINA

Na manhã de 16 do corrente existiam, nos moinhos e trapiches desta capital, 12.904 toneladas de trigo em grão e 131.554 saccos de farinha de trigo, sendo 101.001 nos moinhos e 30.533 nos trapiches.

Na mesma data havia, nos depositos de inflammaveis, 60.265 caixas de kerozene e 39.570 caixas de gazolina.

ALGODÃO, CAFE' CEREAES

Recebem em CONSIGNAÇÕES J. CASTRO MOTTA & Cia. Armazem R. General Camara 88

CONTAS FIEIS E A' VISTA. (11498)

BOLSA

VENDAS

Apolices:	
Uniformizadas, de 200$000, 2, a.	880$000
Ditas de 500$, 1, a.	880$000
Ditas de 1:000$, 2, a.	875$000
Ditas idem, 1, 1, 1, 1, 2, 5, 5, 2, 4, 10, 13, a.	880$000
Obras do Porto, 5, a.	850$000
Diversas Emissões, nom., de 1:000$, 1, a.	866$000
Ditas idem, 4, 5, 4, 8, 10, 20, 50, 80, a.	867$000
Ditas de 500$, 1, a.	900$000
Ditas de 1:000$, em cautela, 50, a.	860$000
Ditas de 1917, port., 1, a	850$000
Ditas idem, 1, 2, 3, 5, 5, 5, 29, 20, a.	852$000
Ditas de 1920, port., 10, 30, a.	852$000
Municipaes, de 1906, portador, 2, 6, a.	180$000
Ditas de 1914, port., 100, 150, a.	179$500
Ditas idem, 4, 11, 20, 77, a.	180$000
Ditas de 1917, port., 5, 9, 30, 50, 15, 100, a.	174$000
Ditas idem, 5, a.	174$500
Ditas idem, 2, a.	176$000
E. de Minas Geraes, de 1:000$, 24, a.	883$000
E. do Rio (Popular), 35, a	98$000
Ditas idem, 40, 32	98$500
Ditas idem, 5, a.	99$000
Bancos:	
Commercial, 24, a.	180$000
Brasil, 2, a.	260$000
Companhias:	
Minas S. Jeronymo, 200, 300, a.	80$000
Tecidos Corcovado, 55, a	160$000
Manuf. Fluminense, 50, a	170$000
Prog. Industrial, 50, a.	203$000
Debentures:	
Docas de Santos, 100, a.	135$000
VENDA JUDICIAL	
Apolices Uniformizadas, de 500$, 2, a.	880$000
Ditas de 1:000$, 2, a.	880$000

OFFERTAS

Apolices	V.	C.
Uniformizadas, de 1:000$	882$000	880$000
Div. Emissões, de 1:000$	868$000	866$000
Ditas de 1917, portador	854$000	852$000
Ditas de 1920 portador	852$000	850$000
Ditas com cautela	850$000	—
O. do Porto	—	850$000
E. do Rio (Popular)	98$300	98$000
Ditas de 500$000, nom.	—	430$000
Estado do Espirito Santo	900$000	880$000
E. de Minas Geraes de 1:000$	888$000	885$000
Ditas de 1906	183$000	180$000
Ditas idem, nom.	189$000	—
Ditas de 1914	180$000	179$500
Ditas idem, nom.	—	182$000
Ditas de 1917	174$500	174$000
Ditas idem, nom.	—	[illegible]
Ditas de Ib. 20	240$000	—
Ditas idem, nom.	—	236$500
Ditas de Nictheroy	87$500	—
Ditas 2ª emissão	87$000	86$000
Ditas de Petropolis	—	200$000
Ditas de Campos	200$000	—
Ditas de Bello Horizonte	—	100$000
Bancos:		
Portuguez do Brasil	262$000	—
Brasil	263$000	260$000
Lavoura	—	115$000
Commercial	182$000	180$000
Commercio	—	183$000
Mercantil	267$000	—
Nacional	—	210$000
C. de Seguros:		
Brasil	86$000	—
Argos Fluminense	1:060$000	—
Previdente	—	1:030$000
C. de E. Ferro:		
Minas S. Jeronymo	82$000	79$500
Rêde Sul-Mineira	68$000	62$000
C. de Tecidos:		
Prog. Industrial	—	205$000
Petropolitana	285$000	—
Manuf. Fluminense	—	160$000
Alliança	250$000	—
Conf. Industrial	225$000	210$000
Corcovado	—	160$000
Lanificio Petropolis	100$000	—
America Fabril	330$000	300$000
C. diversas:		
Docas da Bahia	75$000	60$000
Docas de Santos	465$000	460$000
Ditas nom.	466$000	460$000
Terras e Colonização	15$000	13$000
Carbonifera de Araranguá	58$000	—
Centros Pastoris	34$000	30$000
Melho. Maranhão	70$000	52$000
Transporte e Carruagens	56$000	—
Loterias	14$000	—
Debentures:		
Prog. Industrial	200$000	—
Conf. Industrial	202$000	—
Docas da Bahia	136$000	134$000
Antarctica Paulista	—	204$000
Docas de Santos	201$000	199$000
Tecidos Corcovado	200$000	190$000
Tecidos Alliança	—	200$000
Tecidos Magéense	180$000	170$000
Santa Helena	—	204$000
Usinas Nacionaes	—	200$000
Fiat Lux	—	202$000
Santo Aleixo	178$000	—
America Fabril	201$000	202$000
Ind. Mineira	202$000	—
Mineira Auto Viação	100$300	94$000

Para annuncios

e assignaturas de jornaes de S. Paulo, dirijam-se a M. Moreno. Rua de S. Bento 14, S. Paulo. (I 82226)

RENDAS PUBLICAS

Recebedoria de Minas

Arrecadação do dia 17	30:820$700
De 1 a 17	365:311$800
Em egual periodo do anno passado	531:118$759

PREÇOS CORRENTES

Aguas mineraes

	Por caixa
Caxambú'	37$000 a 38$000
Lambary	32$000 a 34$000
Salutaris	34$000 a 36$000
Cambuquira	32$000 a 34$000
S. Lourenço	30$000 a 32$000

Arroz

	60 kilos
Brilhado, de 1ª	48$000 a 52$000
Idem de 2ª	43$000 a 45$000
Especial	45$000 a 48$000
Superior	42$000 a 43$000
Bom	38$000 a 40$000
Regular	34$000 a 36$000
Branco, do norte	34$000 a 36$000
Rajado do norte	28$000 a 32$000

Alfafa

	Por kilo
Nacional	$360 a $380
Estrangeira	— $400

Assucar

	Por kilo
Branco, crystal	$820 a $840
Idem, 2ª sorte	Não ha
Branco, usina	Não ha
Crystal amarello	Não ha
2º jacto, branco	$720 a $740
Branco crystal baixo	— —
Mascavo	$460 a $500
Mascavinho	$600 a $660

Entradas em 16: 8.884 saccos.

Desde 1º: 83.239 ditos.

Saidas em 16: 2.180 saccos.

Desde 1º: 35.431 ditos.

Existencia em 17, de tarde: 262.804 saccos.

Posição do mercado frouxo.

Algodão

	Fardo
Sertões	29$500 a 30$000
Paulista	29$500 a 30$000
Primeiras sortes	26$500 a 27$000
Medianos	25$000 a 25$500

Entradas em 16: 4.621 fardos.

Desde 1º: 9.555 ditos.

Saidas em 16: 473 fardos.

Desde 1º: 3.654 ditos.

Existencia em 17, de tarde: 34.394 fardos.

Posição do mercado: estavel.

Aguardente

	480 litros
De Paraty	230$000 a 240$000
De Angra	210$000 a 230$000
De Campos	190$000 a 200$000

Alcool

	480 litros
De 40 grãos	250$000 a 260$000
De 38 grãos	220$000 a 230$000
De 36 grãos	190$000 a 200$000

Aves

Frangos:	
Pequeno	— 1$500
Regular	— 1$800
Grande	— 2$000

Azeite

Sol, lata de litro	6$500 a 6$800
Guarany, lata de litro	5$900 a 6$400
Guarany, lata de 12 litros	— 78$000
Plaguiol, lata de litro	7$500 a 7$800
Plaguiol, garrafa de litro, caixa	— 105$000
Plaguiol, garrafa de 1|2 litro, caixa	— 55$000

Bacalhão

Diversas marcas (caixa)	120$000 a 130$000
Idem (meia caixa)	— 65$000
Americano (Halifax), tina	Não ha
Pexelin (tina)	100$000 a 110$000

Banha

	Por kilo
De Porto Alegre (lata de 20 kilos)	1$930 a 2$000
De Porto Alegre (lata de 2 kilos)	1$900 a 1$950
De Porto Alegre (lata de 1 kilo)	1$900 a 1$950
De Laguna (lata de 20 kilos)	1$780 a 1$900
De Itajahy (lata de 20 kilos)	1$900 a 2$000
De Itajahy (lata de 10 kilos)	1$900 a 2$000
De Itajahy (lata de 2 kilos)	1$950 a 2$050
Mineira e Paulista Gato, de 20 kilos)	1$900 a 1$950
(lata de 2 kilos)	1$950 a 2$000

Batatas

	Por kilo
Rio Grande	— $600
Mineira	— —
Paulista	— —

Breu

	280 libras
Claro	Nominal
Escuro	Nominal

Café

	Arroba
Typo 3	— 12$900
Typo 4	— 12$600
Typo 5	— 12$300
Typo 6	— 12$000
Typo 7	— 11$700
Typo 8	— 11$300
Typo 9	— 10$000

Cimento

	Por barrica
Dova	— 40$000
Atlas	— 40$000
Diversos	— 40$000

Cebolas

Cebolas	Kilo
Especiaes, grandes	— $900
Médias e pequenas	— $700

Fumo

Especial	2$000 a 2$200
Bom	1$600 a 1$800
Baixo	$900 a 1$000
Do Rio Grande	15 kilos
Amarello, de 1ª	26$000 a 28$000
Dito de 2ª	24$000 a 26$000
Dito commum	24$000 a 26$000
Dito de 3ª	22$000 a 24$000
Da Bahia	Por kilo
Especial	2$800 a 3$000
Superior	2$200 a 2$400
Bom	1$400 a 1$600

Farinha de mandioca

De Porto Alegre	45 kilos
Especial	13$600 a 13$800
Fina	12$600 a 13$000
Entrefina	11$600 a 12$000
Peneirada	10$600 a 11$000
Grossa	9$000 a 9$600
De Laguna	
Peneirada	10$600 a 11$000
Grossa	9$000 a 9$600

Farinha de trigo

	44 kilos
1ª qualidade	45$500 a 46$000
2ª qualidade	44$500 a 45$000
3ª qualidade	43$500 a 44$000

Feijão

	Por 60 kilos
Especial	36$000 a 38$000
Idem regular	24$000 a 28$000
Fradinho	18$000 a 26$000
Amendoim	33$000 a 35$000
Mulatinho, especial	16$000 a 17$000
De côres, de Porto Alegre	22$000 a 25$000
Manteiga	40$000 a 42$000
Enxofre, 66 kilos	24$000 a 27$000
Branco	18$000 a 24$000

Fubá de milho

	50 kilos
Mimoso	— 22$000
Especial	— 14$000
Medio	— 13$000
Commum	— 12$000
Panificavel	16$000 a 17$000

Farello de trigo

	35 kilos
Nacional	5$000 a 5$200

Fubá de arroz

	50 kilos
Nacional	— 38$000

Gallinhas

Regular	2$500 a 3$000
Especial	2$500 a 3$500

Ovos

Duzia	— 1$300

Kerozene

	Por caixa
Americano	25$000 a 26$000

Milho

	Por 62 kilos
Amarello	17$000 a 18$000
Branco	15$000 a 15$500
Mesclado	15$500 a 16$000

Manteiga

Mineira, especial	4$500 a 4$600
Dita superior	4$300 a 4$400
Dita regular	3$200 a 3$800

Oleo de linhaça

Em barril	2$600 a 2$800
Em lata	2$600 a 2$800

Polvilho

	Por kilo
De Minas, Rio e São Paulo	$350 a $400
De Porto Alegre	$350 a $400
De Santa Catharina	$350 a $400

Presunto

	Por kilo
Nacional (S. Paulo)	4$800 a 5$200
Estrangeiro	9$000 a 9$500

Phosphoros

	Lata
Olho	— 74$000
Brilhante	— 74$000
Rio Branco	— 74$000
Outras marcas	74$000 a 76$000

Pinho

	Por pé
Americano	— $700
De Riga	Nominal
Spruce	— 2$000
Secco, branco	
Secco, vermelho	Não ha
De resina por duzia	— 320$000
Do Pará, fl.	— $900
Dito de 2ª	— $810
Dito de 3ª	— $760

Queijos

De Minas (por queijo)	1$600 a 3$800
Palmyra (caixa)	100$000 a 105$000

Sal

De C. Frio, grosso	6$000 a 7$000
Do norte, grosso	— 9$500
Idem, moido	Nominal
Estrangeiro	10$500 a 13$000

Toucinho

	Kilo
Commum	1$300 a 1$400
De fumeiro	2$400 a 2$500

Tapioca

	Kilo
Diversas procedencias	$400 a $600

Vermouth

	Caixa
Italiano	58$000 a 60$000
Portuguez	48$000 a 52$000
Francez	78$000 a 82$000

Vinagre

	Pipa
Branco	650$000 a 700$000
Tinto	650$000 a 700$000

Xarque

	Por kilo
Do Rio da Prata:	
Patos e mantas	Não ha
Mantas	2$100 a 2$300
Rio Grande do Sul:	
Patos e mantas	1$800 a 2$180
Mantas	1$800 a 2$200
De Minas:	
Patos e mantas	1$700 a 2$180
Puras mantas	1$700 a 2$180
De Matto Grosso:	
Patos e mantas	Não ha

CARNES VERDES

Matadouro de Santa Cruz

Abatidos hontem: 191 rezes, 29 vitellos e 68 porcos.

Rejeitados: 1 vitello e 1 porco.

Vendidos em Santa Cruz, para os açougues suburbanos: 42 rezes e 1 porco.

No Entreposto de S. Diogo

Foram vendidos 149 rezes, 28 vitellos e 66 porcos.

Preços da carne:

Rezes	1$200
Vitellos	1$500
Porcos	1$700

No Matadouro

Gado recolhido aos currraes para a matança de hoje: 240 bois, 38 vitellos, 13 carneiros e 120 porcos.

"Stocks" existentes nos campos de Santa Cruz: 486 bois, 521 porcos e 165 vitellos.

EXPEDIENTE DA ALFANDEGA

Esta repartição arrecadou, hontem, a importancia de 402:827$278 de renda, sendo 193:852$990 em ouro e 208:974$288 em papel.

De 1 a 17 do corrente, foram arrecadados 6.129:259$181.

Em egual periodo do anno passado, foram arrecadados 3.259:326$814, sendo a differença para mais, no corrente anno, de 2.869:932$367.

—:— Os commandantes dos vapores "Belle Isle", "Saethé", "Darro", "Almusi", "Quessant", "Gelria" e "Helversun", entrados recentemente, foram responsabilizados pelo pagamento dos direitos de mercadorias extraviadas de volumes importados por Narciso Bacellar, Francisco Storino, Castro Lopes & Brandão, Antonio Braga & C., J. P. de Souza & C., Prejawa & C. e Azevedo Jardim & C.

—:— Por edital de hontem, o inspector convidou William Detter, passageiro do vapor "Formosa", entrado em 24 de setembro ultimo, a retirar uma caixa que trouxe em sua bagagem, contendo 65 kilos de films impressos, sob pena de, findo o prazo de 8 dias, ser a mercadoria vendida em leilão.

—:— Por despacho de hontem, o inspector mandou restituir a Silveira & C., João Reynaldo Coutinho & C., José Osorio e E. Carneiro Leão & C., respectivamente, as importancias de 158$840, 742$727, 63$380 e........ 82$988, de direitos pagos a mais.

—:— Por portaria de hontem, o inspector determinou que fosse aberta mais uma porta no armazem 18, do Cães do Porto. Terá exercicio nessa porta o conferente Luiz Valle de Almeida.

—:— Movimento do Cães do Porto. Embarcações atracadas aos armazens, em 17 do corrente:

Hiate nacional "Leão do Norte", cabotagem, arm. 1; chatas diversas c|c. do "Halbojoerg" e do vapor nacional "Imperador", cabotagem, armazem 2; chatas diversas c|c. do "Dupleix" e do "Bayard", arm. 3; vapor inglez "Somme", receb. carga, arm. 4; chatas diversas c|c. do "Oskawa" e vapor americano "Eastern Shore", arm. 5; vapor americano "Lafcomo" e chatas diversas c|c. do "Maud. Prince" e do "Herschel", arm. 6; chatas diversas c|c. do "Wildwood" e do "Monticello", armazem 7; chatas diversas recebendo minerio, arm. 8; vapor nacional "Avaré" e chatas diversas c|c. do "Kermanshah" e do "Thespis", armazem 9; vapores nacionaes "Atlantico" e "Dina", cabotagem, pateo 10; chatas diversas c|c. do "West Eagle", arm. 10; vapor nacional "Pyrineus", cabotagem, arm. 15; chatas diversas c|c. do "Lalande", arm. 16, e vapor americano "Martha Washington" e chatas diversas c|c. do "Florianopolis", arm. 17.

MOVIMENTO DO PORTO

ENTRADAS DO DIA 17

De Buenos Aires e escs., o paquete inglez "Almanzora", com 9.441 toneladas; carga: varios generos á Mala Real Ingleza. Passageiros em 1ª classe: Maurice Veit, Ralf Olsburg e senhora, Sylvia Carneiro de Mattos, Augusto Monteiro Ferreira, Frank Harthaunt, Luiz Carneiro, George Cox, Julio de P. Magalhães, Manoel Marques Ferreira, Alzira Costa, Cecil Lloyd e familia, William Henry Lee e familia, Pedreira Cerqueira e senhora, John Ponsoni, Bartholomeu de Sá Souza, Nelson Carvalho, Pacifico Toscano, Armand Leyfets Rudge, Maria Luiza Salles de Rudge, Alexandre Chaubausi, Hector Salvador Quesada e senhora, Stamati P. Pezas, Eurico Costa e senhora, Leopoldo Augusto Dominguez, Arthur Chivers, Ellen Lima, Evelin Kate Lima, Achille Louis Loury, Ascanio Miro e familia, John B. Cassar, Mabel Sampaio, mais 20 passageiros em 2ª classe, cinco em 3ª classe e 253 em transito.

De Rosario, o vapor americano "Lake Flanders" com 1.610 toneladas; carga: linhaça á Companhia Expresso Federal.

De Paranguá, o hiate nacional "Alayde", com 182 toneladas; carga: madeira a Mattarazzo & C.

De Cabo Frio, o hiate nacional "Campos Novos", com 132 toneladas; carga: cal a A. M. Azevedo & C.

De New Port-News, o vapor norueguez "Kalfoli", com 4.081 toneladas; carga: carvão á Companhia Nacional de Navegação Costeira.

De Hamburgo e escs., o paquete francez "Ango", com 4.625 toneladas; carga: varios generos a G. Costalem. Trouxe 99 passageiros em 3ª classe e 69 em transito.

De Buenos Aires e escs., o paquete inglez "Delambre", com 4.602 toneladas; carga: milho a Norton Megaw & C.

SAIDAS DO DIA 17

Para Trieste e escs., o paquete italiano "Carolina".

Para Santos, o vapor nacional "Victoria".

Para Barbados, a escuna americana "Viviam Prince".

Para Cabo Frio, o hiate "Leão do Norte".

Para Dunkerque, o vapor americano "Patrick Henry".

Para Buenos Aires e escs., o paquete americano "Martha Washington". Passageiro em 1ª classe: Isidro Jeronymo Merbel.

Para Recife e escs., o paquete nacional "Itapuca". Passageiros em 1ª classe: Zeferino Luz, Augusto Souza, Messias da Silva Lima, Hans Goweiler, Empyreo de Castro e senhora, Rodolpho Pinto da Motta Lima, Julio Willmann e familia, Joaquim Marques Ferreira e familia, dr. Antonio de Araujo Bastos e familia, Amado Brandão, Laudicur da Silva Teixeira, Oscar Lattanz, dr. Guilherme Rebello Junior, Oswaldo Gomes de Castro, Edmundo Oliveira, Jayme Pedro Autan Hanain, Hisan El Moumed e familia, d. Elza Monteiro, Frederico Glass, Maria V. Lobão e familia, Maria del Carmen, M. Bastos e senhora e mais 22 em 3ª classe.

Para Southampton e escs., o paquete inglez "Almanzora". Passageiros em 1ª classe: Oscar Alfredo Cox, Alexandre Jeffray Cruickshank, Maria Costa Braga, Luiz Clemente Pinto e familia, Gastão Masset Bracomonte, Felix Alexander Trage, Charles Robert Johnston e familia, Cyro de Freitas Valle e familia, Francisco Guilherme Souto, Ernesto Aeschback, Rodolpho Luiz Stnessen, Eduardo Bennit, Aurelio Pereira da Silva, Louis Mourot, Eduardo Schmidt, Marion Ruth Lee, John de Bary, João Manoel Brandão e senhora, Catharina Girand, Bernardo, Joaquim Augusto de Oliveira e familia, José Diogo Almeida d'Orey, Pedro de Almeida Gomes, Guilherme Arthur Clausen, José Rio Pereira Serra, Bernardo Monteiro, Catharina e familia, João Sérgio Santos, Pimenta da Cunha, Washington Calmon da Pin e Almeida e senhora, Frank Rolloton, J. Ferraz Amaral, Henry Freihofer, Charles Connor, Miguel Arrojado Lisboa e familia, Thomaz Seixas Sobrinho, Aurino Braga, Isabel Couto, Julietta Serra, Maria José Meroni, Henry Wells, John W. Thomas, Joseph Charles Chevesky, Sherill Smith, Arthur Mills, Antonio Victor dos Santos, José Wiltram Colina, José Espinheira C. do, Amí Jean, Charles Lullin, William T. Blake, George Beyers e mais 22 passageiros em 2ª e 16 em 3ª classe.

Entrado á ultima hora, requisita especial o vapor americano "Tutan", com carregamento de Standard Oil.

MARITIMAS

VAPORES ESPERADOS

Southampton e escs., "Araguaya".
Portos do norte, "Ceará".
Santos, "Vegesack".
Portos do norte, "Javary".
Portos do sul, "Macapá".
Rio da Prata, "Limburgia".
Nova York, "Pancras".
Nova York, "Lord Ormond".
Portos do sul, "Campinas".
Portos do sul, "Anna".
Nova York, "Callão".
Amsterdam e escs., "Brabantia".
Portos do sul, "Sirio".
Genova e escs., "Principessa Mafalda".
Rio da Prata, "Principe di Udine".
Rio da Prata, "Vadivia".
Rio da Prata e escs., "Avila".
Southampton e escs., "Highland Loch".
Rio da Prata, "Kronprinzessin Cecilia".
Rio da Prata e escs., "Desna".
Rio da Prata, "Rio de la Plata".
Rio da Prata, "Ré Vittorio".
Rio da Prata, "Aurigny".
Rio da Prata, "Massilia".
Nova York, "Byron".

VAPORES A' SAIR

Rio da Prata e escs., "Araguaya".
Ilhéos e Bahia, "Atlantico".
Rio Grande do Sul e escs., "Florianopolis".
Pelotas e escs., "Itapuca".
Rio da Prata e escs., "Lima".
Porto Alegre e escs., "Itagiba".
Nova York e escs., "Tutan".
Ponta d'Areia e escs., "Itaperuna".
S. Matheus e escs., "Muniz Freire".
Amsterdam e escs., "Limburgia".
Santos, "Dina".
Laguna, "Fidelense".
Recife e escs., "Philadelphia".
Macáo e escs., "Itajubá".
Aracajú e escs., "Itauba".
Aracajú e escs., "Ibaba".
Rio da Prata, "Brabantia".
Porto Alegre e escs., "Itapema".
Barcelona e escs., "Principe di Udine".
Rio da Prata e escs., "Highland Loch".
Rio da Prata e escs., "Principessa Mafalda".
Santos, "Avaré".
Marselha e escs., "Valdivia".
Ponta d'Areia e escs., "Itaquera".
Portos do Pacifico e escs., "Callão".
Liverpool e escs., "Desna".
Rio da Prata e escs., "Rio de la Plata".
Laguna e escs., "Anna".
Portos do norte, "Bahia".
Havre e escs., "Aurigny".
Porto Alegre e escs., "Rio Jaguarão".
Genova e escs., "Ré Vittorio".
Pará e escs., "Mossoró".
Bordeaux e escs., "Massilia".
Pelotas e escs., "Itaquatiá".

GUERRA

Foi exonerado, a seu pedido, do de auxiliar da 1ª divisão da Directoria de administração da guerra o primeiro tenente reformado Ildefonso Gomes Jardim.

— Obteve esta cidade por meu moço o primeiro tenente Walfrido Agnello Simões dos Reis, que se acha preso e respondendo a conselho de guerra.

— O embarque dos officiaes e praças que se destinam aos Estados de S. Paulo, Matto-Grosso, Goyaz e Minas bem como para Valença, terá logar no dia 23 do corrente, ás 5 horas da tarde, na estação da Praça da Republica.

— O commandante da 1ª região dispensou da commissão em que se achava naquella região, o primeiro-tenente medico dr. Jayme de Azevedo Villas Boas.

BRIGADA POLICIAL

Serviço para hoje:

Superior de dia á guarnição, capitão Cunha.

Official de dia á Brigada, 1º tenente Guimarães.

Medico de dia (24 horas), 1º tenente de Rezende.

Medico de dia (12 horas), capitão dr. Saraiva.

Pharmaceutico de dia, 2º tenente Alcides.

Interno de dia, 2º tenente honorario Toscano.

Auxiliar do official de dia á Brigada, sargento Jorge.

Musica de promptidão: das 6 ás 11 horas, a fanfarra do regimento de cavallaria e das 11 ás 22, a banda da Brigada.

A conducção de presos será fornecida pelos corpos de accordo com a escala em vigor.

Assiste á instrucção no Nucleo Central, o 2º tenente Estellita.

Ronda com o superior de dia, 1º tenente Saturnino e 2º Jesuino.

Auxiliares das rondas: 2º tenente Paiva.

Na Auxiliação, 2º tenente Santos.

No Thesouro, 2º tenente Lage.

No regimento de cavallaria, 1º tenente Bellerophonte e no quartel general, 2º tenente Fonseca Carvalho.

Nos corpos:

No 1º batalhão, capitão Astolpho.

No 2º, 2º tenente Antbero.

No 3º, capitão Diniz.

No 4º, 2º tenente Velloso.

No regimento de cavallaria, capitão Silva.

No quartel da Saude, 2º tenente Maria Silva.

No quartel do Andarahy, 2º tenente Florentino.

O 1º batalhão, fornece: 3 inferiores para ronda, a promptidão permanente e a escolta, o policiamento, os demais serviços já determinados e o mais que for pedido.

O 2º batalhão, fornece: 3 inferiores, para ronda, um para rondar o 2º distrito, o praças para promptidão permanente, o policiamento e os demais serviços já determinados e o mais que for pedido.

O 3º batalhão, fornece: 3 inferiores para ronda, 10 praças para prevenção, o policiamento, os demais serviços já determinados e o mais que for pedido.

O 4º batalhão, fornece: 4 inferiores para ronda, 1 corneteiro para o serviço de Assistencia do Pessoal, a promptidão permanente, 10 praças para prevenção, o policiamento, os demais serviços já determinados e o mais que for pedido.

O regimento de cavallaria, fornece: 10 praças para promptidão permanente, 1 inferior para ronda, a guarda do quartel general, o policiamento, os demais serviços já determinados e o mais que for pedido.

A secção de electricidade, fornece: um electricista de dia.

A companhia de metralhadoras, fornece: os serviços já determinados e o mais que for pedido.

O gabinete de engenharia fornece: um bombeiro de dia.

Unificação 4º (Sali).

Publicações a pedido

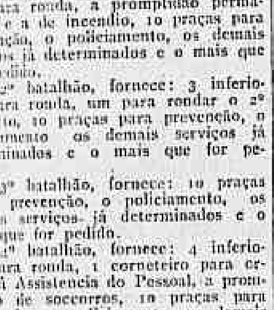

ESCUTA MAMÃE! OLHA O CANHÃO

E' NATURAL que as creanças desejem brincar com seus paes; elles são seus melhores amigos e companheiros. Se a senhora se sente triste, cançada e aborrecida, e se o ruido, que seus pequenos fazem causam-lhe nervosismo e fel-a ficar de máo humor, é certo, que seus rins estão enfraquecidos e que não funccionam bem, por ter no sangue demasiado acido urico, sendo então seu dever, procurar alguma coisa para o eliminar immediatamente. Nunca creia a senhora que as dores nas costas são naturaes de seu sexo em alguns periodos; toda senhora, deveria passar os periodos mais criticos sem dor alguma. Se têm dor, nas costas, o motivo della acha-se nos rins, que se encontram atormentados com o excessivo trabalho e portanto, necessitam ajuda.

As *Pilulas de Foster para os Rins*, são para esses orgãos unicamente. Todos os seus ingredientes são puros e não contêm drogas de especie alguma que possam prejudicar o organismo. Têm ajudado a milhares de pessoas, por mais de 50 annos. Na localidade em que a senhora reside têm dado magnificos resultados. Se sente dores nas costas ou outros symptomas do mal renal, não vacile um momento, e dirija-se immediatamente á primeira pharmacia que encontre e compre um vidro de *Pilulas de Foster para os Rins*.

A' venda em todas as pharmacias. Solicite nosso folheto sobre as enfermidades renaes, que nós lh'o remetteremos absolutamente gratis.

FOSTER-McCLELLAN Co.
CAIXA POSTAL 1062
— Rio de Janeiro —
(4800)

ASSOCIAÇÃO DOS EMPREGADOS NO COMMERCIO DO RIO DE JANEIRO

FUNDADA EM 1880 — EDIFICIOS PROPRIOS, A' AVENIDA RIO BRANCO N. 118, E GONÇALVES DIAS N. 40

Festa da Bandeira

A directoria da Associação dos Empregados no Commercio, convida todos os srs. consocios e suas exmas. familias para assistirem á solemnidade do hasteamento da bandeira, amanhã, ás 12 horas em ponto.

Afim de maior brilho se imprimir a essa cerimonia civica, que é, sem duvida, a maior, pois que se trata de render culto ao symbolo sagrado da patria, solicita aos srs. commerciantes, certa de ser attendida, a concessão de uma pequena licença ao sseus empregados, que forem alistados na Linha de Tiro da Associação, afim de que os mesmos possam prestar as continencias devidas ao pavilhão sagrado, em torno do qual formarão a barreira intransponivel do patriotismo na hora em que a patria soffrer.

Victor Rodrigues Junior, 1º secretario.
(13550)

DESASSOCEGO
lethargia, pesadelos e todas as molestias causadas pela insomnia, desapparecem quando a digestão é perfeita. Usai as
PASTILHAS do Dr. RICHARDS
2807)

A MORPHÉA E SUA CURA

A Casa Baruel em S. Paulo, já tem á venda o poderoso "Remedio Demazière", descoberta feliz do eminente sabio professor L. Demazière, que revolucionou a therapeutica dermathologica. A feliz descoberta do grande sabio abriu novos horizontes á sciencia, e trouxe o allivio aos infelizes enfermos.

O milagroso "Remedio Demazière" além de ser o especifico da Morphéa, Lepra e Fogo Selvagem, cura como por encanto os casos graves de Syphilis, Feridas Bravas e Cancerosas. — Pedidos a Baruel & Comp., rua Direita numero 1 — S. PAULO.
(12432)

HEMOPEPTONE — Medicamentally
Cura as molestias do Estomago e Intestinos; cura a dyspepsia, a prisão de ventre chronica e regulariza as evacuações, cura a Azia e as dores de cabeça, devido á má digestão. Elimina os Gazes intestinaes; cura o empachamento. Corrige o máo halito. E' por excellencia um accelerador da nutrição; com seu methodico uso, superdigestivo e nutriente — evita-se o Appendicite — A' venda em todas as boas Drog. Pacheco; em S. Paulo, Baruel & C.
(12633)

INDICADOR

ADVOGADOS

Dr. Amadio da Silva — Rua 7 de Setembro 207, sobrado.
Dr. Alvaro Goulart de Oliveira — Rua da Alfandega 91, sobrado.
Dr. Salgado Filho, — R. General Camara 47, 1º and. Tel. 3206 — Norte.
Drs. Milton Arruda e Antunes Filho — R. Rosario 99. Tel. N. 2888.
Drs. Verissimo de Mello e Domingos Lourenço — Quitanda 45, T. C. 3907.
Dr. J. M. Mac Dowell da Costa — R. C. Camara 66. Tel. N. 4747.
Heitor Lima — Advogado — Rua do Ouvidor 61. Tel. C. 6926.

MEDICOS

Dr. Luiz Ramos — Sacramento. Pena 3; R. Conde Bomfim 683. Tel. V. 1639.
Dr. Guilherme Eiseleber — (Tuberculose). 7 de Setbr. 34, C. 3141.
Dr. Garfield de Almeida — Ass. 13. C. 4728 — S. Salv. 20 (D. M. 1607).
Dr. Moraes (Manoel de) Av. R. B.co 137, (15 h.) 2º a., 4º e 6ª.
Dr. I. Malagueta — Cons.: R. Uruguayana, 27. Tel. C. 3127.
Dr. Flavio de Moura — R. Buarque 33 (Leme). Tel. S. 1052.

CIRURGIÕES

Dr. Pedro Moura — R. Ourives, 29, (1 ás 3).
Dr. Maximiliano Krone — Espec. em molestias de Senhoras. Rua Marechal Floriano, 42. Tel. N. 5878.

CLINICA CIRURGICA, VIAS URINARIAS

Dr. A. Costallat — R. Carioca 30. (3 hs.). Trav. Umbelina 25. S. 2403.
Dr. Julio de Macedo (Syp. vias urin.). Carioca 52. (4 ás 5) T. C. 3051.
Dr. B. Sicupira — R. Carioca 26 (4 hs). Tel. C. 1850.

MEDICOS ESPECIALISTAS

Dr. Renato Souza Lopes — (App. digestivo, Raios X). S. José 39 (2-5).
Dr. W. Schiller (moleses e nerv.) — R. M. Olinda (1-3) Tel. S. 2404.
Dr. Nelson Miranda. — (Trata pelos raios X). R. Carioca 48. T. C. 1525.
Dr. P. Terra — (Pelle e syphilis) — R. Assembléa 20 (2 ás 4).
Dr. Silva Araujo Filho — (Pelle e syphilis), 7 Setembro 38 (ás 2 hs.)
Dr. A. F. da Costa Junior. — Pelle, syphilis, tumores, Radiumtherapia). Rua da Carioca, 12 (3 1|2 ás 5 1|2).
Dr. Moncorvo — Creanças) — L. Carioca 24 (3 hs.) Moura Brito, 58.
Dra. Urmlina — (Senhs. e creanças). S. José 51 (12 ás 2 1|2). C. 5863.

IMPOTENCIA
SYPHILIS, ESTREITAMENTOS URETHRAES
Cura electro-medica certa, radical
Dr. Caetano Jovine
Rua S. José, 56 — De 1 ás 5 da tarde — Teleph. C. 2155 (10444)

Dr. Pacifico (op. e partos). Ph. O. Rangel. — Res.: Mem de Sá, 349.
Dr. Caramurú Paes Leme — (Mols. da pelle). R. S. José 82 (1 ás 3 hs.)
Dr. Werneck Machado — (pelle e syphilis) — 1º de Março, 10.

GARGANTA, NARIZ, OUVIDOS E BOCCA

Dr. Eurico de Lemos — Especialista Prof. liv. da Faculdade. Cura ozena (fetidez nasal.) R. Assembléa, 13 (sobr.) — Das 12 ás 6 hs.

GARGANTA, NARIZ E OUVIDOS

Dr. F. Castilho Marcondes — Rua Chile, 17 (3 ás 5). T. C. 4074.
Dr. Augusto Linhares (Cura gaguez). R. Quitanda, 11 (2 h.) T. C. 43.
Dr. Alvaro Tourinho — Rua do Ouvidor 152. Das 3 ás 5 hs.

OCULISTAS

Drs. Moura Brasil e Gabriel de Andrade — Uruguayana 37 (12 ás 4).
Dr. Rodrigues Caó — R. S. José 61. (2 ás 4). Tel. C. 4625.

OLHOS, GARGANTA, NARIZ E OUVIDOS

Dr. Hilario de Gouvêa — R. S. José 24. Tel. C. 2558. Das 2 ás 4.
Dr. Guedes de Mello — R. de S. José, 51, das 3 ás 5.

PARTOS E MOLESTIAS DAS SENHORAS

Dr. Castro Araujo — P. Tiradentes, 68. Alzira Brandão, 9. (V. 3069).
Dr. Daciano Goulart — R. Uruguayana 25 (4 ás 6) Tel. C. 3762.
Dr. Lincoln de Araujo — R. Gonçalves Dias 51 (2 ás 4) T. C. 3551.
Dr. Queiroz Barros — R. 1º Março 16, (1—3). Res.: Pr. Botafogo 194.
Dr. Armando de Almeida — P. Tiradentes 68. Tel. C. 3869.
Dr. Octavio de Andrade. — R. 7 Setembro 186 (9 ás 4). Tel. C. 1591.
Dra. Ermelinda — Uruguayana 95 — (1 ás 3). Tel. N. 3161.
Dr. Camacho Crespo — R. Conde de Bomfim 577. Tel. V. 1171.

PARTEIRAS

Mme. Bellieni, parteira formada pela Fac. Med. do R. Janeiro; r. Conde de Lage, 2. Tel. 3237.

CIRURGIA, MOL. SENHORAS VIAS URINARIAS

Dr. Ozorio Mascarenhas — Av. Rio Branco 257, (3—5). C. 940.
Dr. Rodolpho Josetti — Assembléa, 28, C. 1000. Av. Atlantica, 468.
Dr. Raul P. Santos — Rua do Passeio 56 (5 ás 7). Tel. C. 2369.
Dr. Possolle — Rua Assembléa, 81 — (1 ás 3). Tel. C. 4169.
Dr. Nelson M. Cavalcante — R. Chile 17. Res.: P. Manoel, 31 (Laranjeiras) Tel. B. M. 786.

CURA DA PYORRHÉA

Drs. Hugo Caminha e Coelho Junior — Tratamento e cura radical da Pyorrhéa. Cons.: Av. Rio Branco, 138. Tel. C. 1439.

ESCOLAS E LIVRARIAS

Escola Remington — Curso commercial completo — 7 de Setembro, 67.
Livraria Alves — Livros collegiaes e academicos. R. Ouvidor, 166.

HOTEIS E PENSÕES

Hotel Avenida — O mais importante do Brasil. End. telegr. "Avenida".

TRAPICHES

Trapiche Caporanga — Av. Rodr. Alves 767. (C. do Porto). N. 3893.

OS MELHORES CAFÉS

Café Ideal — Sempre puro. Dep.: r. Saude 142 a 150. Tel. 707. Norte.

DECLARAÇÕES

BANCO COMMERCIAL DOS VAREGISTAS

SOCIEDADE COOPERATIVA POR ACÇÕES DE RESPONSABILIDADE LIMITADA

São convidados os Srs. Socios Fundadores e todos aquelles que queiram subscrever acções deste BANCO a se reunirem no salão da Sociedade União Commercial dos Varegistas de Seccos e Molhados, á Rua Buenos Ayres n. 217, sobrado, onde se encontram as listas para novos subscriptores, quinta-feira, 18 do corrente, ás 8 horas da noite, afim de assistirem a leitura da redacção final dos ESTATUTOS e eleição da Directoria e demais cargos constitutivos deste BANCO.

Rio de Janeiro, 16 de Novembro de 1920.

A Commissão Iniciadora

José Alves Machado
Antonio Pinto de Almeida
Alfredo Antonio Gestal.

(12595)

GR.:. BEN.:. LOJ.:. CAP.:. COMMERCIO E ARTES

De ordem do Ven.: Mest.: convido os Obrs.: desta Off.: para a sess.: Mag.: de Inic.: que se realiza quinta-feira, 18 do corrente, ás 20 horas.

O sec.:, *Tiburcio d'Oliveira*.
[I 9597)

CENTRO ESPIRITO-SANTENSE

O *Centro Espirito-Santense*, que entra a funccionar na séde do Centro Bahiano, rua Chile, 9, celebra hoje, uma reunião, ás 19 horas e meia e pede o comparecimento dos seus associados.

Mario Imperial, 1º secretario.
(I 9788)

SENTIS DOR APÓS AS REFEIÇÕES?

ou os alimentos vos desagradam, sentindo máo-estar após a refeição? Se soffreis estes symptomas ou outros, taes como: calor no rosto, flatulencia, palpitação, gastrite, etc., deveis ir á uma pharmacia e obter um vidro de *Magnesia Bisurada*. Tomae um pouco deste pó em meio calice dagua após ás refeições e o vosso estomago fará normalmente a digestão, pois a *Bisurada* neutraliza os acidos, que são a causa do mal e invariavelmente dá allivios instantaneos á dor, fazendo com que o estomago exerça as suas funcções. Todas as pessoas que soffrem destes incommodos adoptam a *Magnesia Bisurada*, a qual é usada em hospitaes e recommendada pela classe medica. Apezar da *Magnesia Bisurada* fazer com que todas as pessoas que soffrem do estomago tenham o prazer de comer de tudo que desejam sem receio de inconvenientes, o seu preço é muito modico, achando-se á venda em toda a parte. Sendo a *Magnesia Bisurada* acondicionada em vidro azul, o seu conteúdo conserva-se por tempo indefinido. A *Magnesia Bisurada*, um dos melhores remedios para indigestão, tambem é vendida ao publico, em comprimidos. (13194)

ASTHMA
Tosse, coqueluche, bronchite, catarrho pulmonar e intestinal, enxaqueca e constipação, curam-se infallivelmente com a RESINA DE JATAHY.

GRIPPE
Febres, resfriados e influenza — Curam-se com TRANSPIRA-DOR. Rio: Casa Huber, rua 7 de Setembro, 61; S. Paulo, casa Baruel, rua Direita n. 11; Curityba, casa André de Barros, rua Muricy, 99. Deposito geral, em Campinas, rua Regente Feijó n. 16. (12736)

ANNUNCIOS

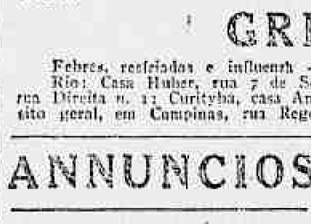

Prof. Dr. Silvino Mattos, laureado especialista em dentaduras de vulcanite ou ouro, parciaes ou duplas, com ou sem molas, para a mastigação perfeita; consertos nas mesmas, em 4 horas; trabalhos de ponte, moveis ou não, sem auxilio de chapas (Bridge-Work); obturações a porcelana synthetica, assim como a ouro ou platina; extracções absolutamente sem dôr; pivots, corôas ou cantos de ouro massiço, etc. Toda a obra é feita de accordo com os methodos mais aperfeiçoados. Consultas gratis, preços modicos e pagamentos em prestações. Rua 7 Setembro, 231; das 7 ás 5 da tarde, todos os dias. Phone: 1555—Central. (I 5788)

Casa David Ferro
ESPECIALIDADE EM BOLSAS E MEIAS PARA SENHORAS
Commemorando o 7º anniversario da sua fundacção dá a bonificação de 10 % em todos os seus artigos, durante este mez.
RUA SETE DE SETEMBRO, 124 (13560)

Casa Orlando Rangel
82 RUA ASSEMBLÉA 82
Perfumarias finas e productos pharmaceuticos, nacionaes e estrangeiros. (13119.)

OURO
Prata, platina, brilhantes, compram-se e pagam-se bem; na praça Tiradentes n. 61. — CASA GARCIA. (11142)

Mme. MISSICK
Coletes, cintas e porta-seios. Rua da Carioca n. 12, sobrado. Telephone Central 3464. (12754.)

Vassouras Electricas
O melhor sortimento, em artigos para electricidade
Casa Dale
Rua Gonçalves Dias — 56
12510

OPTICA BRASIL

Especialidade em oculos, pince-nez, lunetas, binoculos, thermometros, lentes de todas as qualidades, dos melhores fabricantes, por preços sem competidor. Importação directa. (Cutelaria fina). Exame da vista gratis.
J. PEREIRA & MADUREIRA
RUA DA ASSEMBLÉA, 54 — Rio de Janeiro. (12733)

Moedas de Prata
Compram-se moedas de prata, antigas; paga-se 10 %. Rua de S. José n. 65, loja. (I 8220.)

Kola phosphatada DE Werneck
O mais poderoso tonico empregado contra as molestias ou excessos, que produzem esgotamento nervoso
Neurasthenia, Fadiga, Prostração de Forças, Anemia cerebral, Phosphaturia
(11876)

Garganta, bocca, dentes — O eminente Prof. Exmo. Dr. Eduardo Rabello (Assembléa, 85), tambem, *prefere o elixir e pasta* "CALMETTINA". (9531

ESCRIPTORIO NO Centro Commercial
Aluga-se por contracto
1º e 2º ANDARES
Rua Buenos Aires, 46
Entre RUA DA QUITANDA e AVENIDA
Trata-se na mesma, 1º andar.
(10090)

COLLEGIOS

O DE MAIOR RENOME E TRADIÇÕES NO BRASIL — O GYMNASIO PIO AMERICANO — Rua Teixeira Junior 48 — Tel. V. 1.011. (8515)

COLLEGIO INTERNACIONAL

Instituto de educação integral para ambos os sexos

Externato — Semi-internato — Internato dirigido pelos professores: — D. Elisa de Almeida Moreira, Arnaldo de Oliveira Barreto e Miguel Carneiro Junior.

A installar-se em janeiro de 1921.

O "COLLEGIO INTERNACIONAL" terá os seguintes cursos: — Maternal — Primario — Preparatorios — Admissão — Commercial — Bellas Artes — Linguas vivas — Steno-dactylographia.

Acceitam-se, desde já, pedidos de matricula — de 1 h. ás 4 da tarde, á rua da Assembléa n. 123, 1º andar (escriptorio do sr. José Milliet), e rua Visconde de Figueiredo n. 62 (Tijuca), onde são prestadas aos interessados todas as informações. (I 9780)

COLLEGIO Sylvio Leite — Internato, semi-internato e externato. Rua Maris e Barros ns. 256 e 258. Telephone 1.252, Villa. Cursos preliminar, primario, secundario e especial de preparatorios para admissão ás escolas superiores, com programmas equiparados aos do Collegio Pedro II. Aulas de canto, theoria musica, piano, violino e mais instrumentos. Ensino pratico de linguas vivas. Instrucção militar com direito á caderneta de reservista no fim do curso. Aulas diurnas e nocturnas de escripturação mercantil, dactylographia, stenographia etc. Selecto corpo docente, em que figuram entre outros professores os drs. Cecil Thiré, Ferreira de Abreu, Henrique de Araujo e Honorio Sylvestre, do Collegio Pedro II e Escola Normal. Cuidadosa preparação intellectual, com obrigatoriedade rigorosa de estudo e alliada á educação moral, civica e religiosa, esta ultima facultativa e sob o ponto de vista catholico. Tratamento de familia, sendo as refeições dos alumnos as mesmas do director e professores. (9201)

BEXIGA, RINS, PROSTATA, URETHRA, DIATHESE URICA E ARTHRITISMO

A UROFORMINA, precioso antiseptico desinfectante e diuretico, muito agradavel ao paladar, cura a insufficiencia renal, as cystites, pyelites, nephrites, pyelo-nephrites, urethrites chronicas, catharro da bexiga, inflammação da prostata. Evita o typho, a uremia, as infecções intestinaes e do apparelho urinario. Dissolve as areias e os calculos de acido urico e uratos.

Nas pharmacias e drogarias, Deposito: Drogaria Giffoni — Rua Primeiro de Março n. 17. (12610)

ESTOMAGO
Tridigestivo Cruz, é o unico remedio que cura as doenças do estomago e intestinos. Drogaria e pharmacias. Vidro 2$500. (12854)

VERMIFUGO de B.A.FAHNESTOCK
Dará prompto allivio em todos os casos em que o incommodo seja causado por vermes.
ABSOLUTAMENTE INOFFENSIVO para CREANÇAS E ADULTOS
VENDIDO DESDE 1827
B.A.FAHNESTOCK CO., PITTSBURGH, PA. E.U.A.
(10308)

Convém a todos
saber que o "Tridigestivo Cruz" é o unico remedio approvado pela Directoria de Saude Publica, que cura as molestias do estomago e intestinos. Assembléa, 73. (12853)

Doenças do pulmão
— Dr. F. Catão, do Hospital dos Tuberculosos, Docente da Faculdade de Medicina do Rio de Janeiro. Rua 7 de Setembro n. 58, consultas, das 14 horas em deante. Teleph. 4992, Central. (4841)

"URIC"
EM TABLETTES
Pharmaceutico Theophilo de Andrade. Medicamento homeopatha que dissolve e expelle o acido urico, empregado nas dores dos rins, arthritismo, calculos, areias, bilis, artereo-sclerose, obesidade, gotta, eczemas e todas as perturbações do apparelho urinario. Não tem dieta. Drogarias Baptista, Huber, Pacheco e Granado & C. Preço 2$500. (4951)

MOLESTIAS DO Estomago e Intestinos
Use PAPAINOL — A' venda na Drogaria Araujo Freitas — Ourives, 88. (19969)

Qual é a mãe que póde tornar robusto e gordo o seu filho e o conserva magro e rachitico?

Experimentem Creme Infantil (em pó dextrinizado), arroz, aveia, batata, cinco cereaes, etc. Digestão já feita. Unico producto alimentar com base scientifica, que está ao alcance das creanças pobres. A' venda nas boas casas — Pacote, 1$200. (10.502.)

ANEMIA
Curam-se radicalmente com as PILULAS FORTIFICANTES, de Carlos Cruz. Este poderoso medicamento cura tambem Impaludismo, Opilação, Tonteiras, Cançaço, Palpitações, Febres Palustres, Desanimo, Inchação, Falta de Apetite, Enxaquecas, Zumbidos nos Ouvidos, Insomnia, Neurasthenia, Pallidez das pessoas jovens e todas as molestias causadas pela pobreza do sangue. Augmenta o sangue! Medicos, Pharmaceuticos e Particulares attestam expontaneamente a sua efficacia e o recommendam sem hesitação.

"Eu, abaixo assignado, Doutor em Medicina pela Faculdade do Rio de Janeiro, Medico do Hospital Portuguez de Beneficencia do Rio de Janeiro: Attesto que tenho empregado frequentes vezes as PILULAS FORTIFICANTES do Phco. Carlos Cruz, para os casos indicados e sempre com pleno successo, pelo que as recommendo sem hesitação. 18 de Março de 1913. Dr. Lacerda Guimarães."

As PILULAS FORTIFICANTES de Carlos Cruz, vendem-se em todas as pharmacias e drogarias. (13166)

A' MAIOR FABRICA
de colchões e artigos semelhantes. 35 — Rua Treze de Maio — 35
TELEPHONE CENTRAL 3-5-8-6
Camas de ferro para collegios, hospitaes e residencias particulares.
SOUZA BAPTISTA & COMP. (13974)

Medicina Natural
Tratamento de todas as molestias pelas PLANTAS MEDICINAES BRASILEIRAS
Consultas medicas de graça de 8 da manhã ás 8 da noite — Dr. Garção Stockler, Julio Leite e Alexandre Stockler.
RUA VISCONDE DO RIO BRANCO N. 7.
Peçam prospectos. (7861)

100 cartões visita
Typo reclame, 2$000. Rua Buenos Aires n. 75, a dois passos da rua dos Ourives. (6167)

Molho Inglez
Registrado e analysado — PRODUCTO PURO E RECOMMENDAVEL.
Laboratorio: Villa 3550.
Pedidos: Fonseca Araujo & Cia. — Rua Silva Jardim n. 12 — Tel. Cent. 367.
Representantes em S. Paulo — Victoria — Campos e Bahia.
Vidro. . . . . 1$500
Usado nos principaes hoteis desta capital. (6710)

SENHORAS E SENHORITAS!
Não comprem Chapéos sem primeiro verem os lindos modelos que apresenta a

Chapelaria Vargas
Preços os menores -:- Sempre novidade
Rua Sete de Setembro, 120 (13254)

VISITE HOJE "A Capital"
E' o ultimo dia da sua Grande Venda de SALDOS
13557

Banco Português do Brasil
CAPITAL . . . 50.000.000$000
Sede RIO DE JANEIRO
Filiaes em S. PAULO e SANTOS
Endereço Telegraphico BRASILUS
CAIXA POSTAL 479
Por contracto com o governo portuguez, o Banco assumiu no Brasil as funcções de
AGENCIA FINANCIAL DE PORTUGAL
Abre c|c de movimento, C|C LIMITADAS COM TALÃO DE CHEQUES, c|c a praso fixo e c|c em moeda estrangeira nas melhores condições do mercado
— E —
Faz todas as operações Bancarias
Rua da Candelaria, 24 ~ Rio de Janeiro
(10728)

ARMAZENS DE MADEIRAS E MATERIAES
Madeiras nacionaes e estrangeiras, serradas e apparelhadas e em todas as grossuras e de todas as qualidades. Telhas, Tijolos Refractarios e de alvenaria. CIMENTO e LADRILHOS. Cal de todas as qualidades.
A. COSTA & COMP.
Filiaes: Rua de S. Pedro, 239. Tel. Norte, 1289. Largo de São Domingos, 16 — Matriz: 13 e 15, Rua Evaristo da Veiga. Tel. Central, 1069 — Rio de Janeiro. — Remettem-se pedidos para o interior. (12734)

E' vantajoso não confundir
Para ter a certeza de que se compra na Joalheria "*ESMERALDA*" é preciso, reparar que todas as portas e vitrines tenham o distico
"A ESMERALDA"
EXPOSIÇÃO PERMANENTE DE JOIAS E OBJECTOS DE ARTE NO 1º ANDAR SERVIDO POR ELEVADOR.
8 e 10 — TRAVESSA DE S. FRANCISCO — 8 e 10
(0296)

Tosse, grippe, bronquite, catharro, resfriados e todas as suas complicações, cura certa e rapida com o uso do
TONOBRONCHIO
Deposito: CAMPOS, HEITOR & COMP.
RUA URUGUAYANA, 35. — — RIO DE JANEIRO.
(13198)

TOSSE
Bronchites — Asthma — Rouquidão — Constipação — Coqueluche.
Citrus Medica
(*TINTURA DE VEGETAES*)
Receitado e usado nos principaes Hospitaes. 35 annos de successo!
Vende-se em todas as Pharmacias e Drogarias.
(12351)

Alves, Kastrup & C.
RUA DA ALFANDEGA, 165
End. Teleg. ALVESKA — Telephone Norte 6509
IMPORTAÇÃO — CAIXA DO CORREIO 1337 — EXPORTAÇÃO
COMMISSÕES — CONSIGNAÇÕES
Representações de fabricas estrangeiras e nacionaes
GRANDE STOCK DE:
DESNATADEIRA "BOREAL"
a mais perfeita e asseiada, capacidade 60 litros por hora.
Preço: 120$000
LAMPARINAS PHONIX
as mais economicas, duzia de caixas, 2$500
ARAME DE AÇO ALLEMÃO
de 1 — 1, 5 e 2 mm.
FRIGIDEIRAS DE AÇO de 27 c|m
(14656)

ACTOS FUNEBRES

Manoel Gonçalves

Maria de Almeida, Isolino P. Silva e filhos (ausentes) Isolina da Silva Campos e Dario Silva Monteiro agradecem aos que acompanharam o enterramento de seu prezado parente e amigo MANOEL GONÇALVES e convidam para assistirem á missa que por sua alma mandam rezar amanhã, ás 9 horas, na egreja de Nossa Senhora da Conceição e Boa Morte (rua do Rosario esquina de Ourives). (I 8812)

João Gomes Ribeiro de Avellar e seus filhos Angelo e Maria José

Commemorando o 2º anniversario de seus fallecimentos, sua familia fará celebrar uma missa amanhã, sexta-feira, 19 do corrente, na egreja de S. Francisco de Paula, ás 9 horas da manhã. (I 10012)

Alyde de Figueirêdo Rocha

(2º ANNIVERSARIO)

Sua familia fará celebrar amanhã, sexta-feira, 19 do corrente, uma missa pelo repouso da alma de sua idolatrada ALYDE, ás 9 1|2 horas, na matriz da Candelaria. (I 10023)

Maria Gregoria Talaveira da Silva

As filhas, netos e genros participam ás pessoas de suas amizades que fazem celebrar missa de trigesimo dia por alma de sua saudosa mãe, avó e sogra MARIA GREGORIA TALAVEIRA DA SILVA, amanhã, sexta-feira, 19 do corrente, ás 8 horas da manhã, na egreja de Santa Rita. Desde já agradecem vosso comparecimento. (I 10062)

Ministro Ribeiro de Almeida

(1º ANNIVERSARIO)

A viuva, filhos, genros e netos do DR. ANTONIO AUGUSTO RIBEIRO DE ALMEIDA, fazem celebrar amanhã, sexta-feira, 19 do corrente, uma missa por seu eterno repouso, na matriz da Gloria (largo do Machado), ás 9 horas. (I 10080.)

Maximo Ramos da Costa

A familia Ramos da Costa participa a seus amigos e parentes o fallecimento hontem, ás 9 horas da manhã, de seu irmão e cunhado MAXIMO RAMOS DA COSTA e convidam a acompanharem o seu enterro hoje, 18 do corrente, ás 9 horas, saindo da rua Conde de Bomfim n. 236, sobrado, para o cemiterio de S. João Baptista, pelo que se confessam antecipadamente gratos. (I 10045.)

Helena de Castilho Lisbôa

(NORMA-ISTA)

Candida de Castilho Lisboa, filhas, netos e demais parentes, agradecem penhorados a todas as pessoas que acompanharam os restos mortaes de sua idolatrada e inesquecivel neta, sobrinha e irmã HELENA DE CASTILHO LISBOA e de novo convidam para assistirem á missa de setimo dia que será rezada na egreja do Divino Salvador á rua Berquó (Piedade), amanhã, sexta-feira, 19 do corrente, ás 8 1|2 horas. (I 10037)

Capitão tenente José Hugo da Gama e Silva e Cidalia Fialho da Gama e Silva

Maria José da Gama e Silva (ausente), Maria José Soares Fialho, Alice Fialho de Souza Franco, Mario da Gama e Silva e familia, Roberta da Gama e Silva (ausente) e familia, Laura M. da Gama de Oliveira e Souza (ausente) e Alexandre de Oliveira e Souza (ausente), convidam os parentes e amigos de seus filhos, irmãos e tios capitão tenente JOSÉ HUGO DA GAMA E SILVA e CIDALIA FIALHO DA GAMA E SILVA para assistirem á missa que será celebrada amanhã, sexta-feira, 19 do corrente, ás 9 horas, na egreja do Carmo, e desde já se confessam agradecidos. (I 10099)

Gustavo Silveira Lessa

(ZITO)

(6º MEZ DE SEU FALLECIMENTO)

Gustavo Lessa, Emerenciana Silveira Lessa, Americo Silveira Lessa, Emilia Lessa Camara, Tristão Camara e filhos e demais parentes convidam os seus amigos para assistirem á missa de sexto mez de seu filho, irmão, cunhado e tio que será rezada na egreja de S. Francisco de Paula, amanhã, sexta-feira, 19 do corrente, ás 9 horas, pelo que antecipam seus agradecimentos. (I 9772)

Odette Carreira

A viuva Maria Clara dos Santos Carreira e filhos, dr. Henrique Baptista da Silva Pereira e senhora e João Reys, participam o fallecimento de sua idolatrada filha, irmã, cunhada e noiva ODETTE CARREIRA e convidam os seus parentes e amigos a acompanharem os seus restos mortaes, hoje, ás 4 1|2 horas, da rua Silva Guimarães n. 2, para o cemiterio de S. Francisco Xavier, confessando-se desde já summamente agradecidos. (I 8845.)

Italina Laranja Esteves

(LINDA)

Italina Rossi e seus filhas, Alvaro Rossi Laranja, sua esposa e filhos, mãe, irmãs, irmão, cunhada e sobrinhos e o tenente Eduardo Magalhães, acabrunhados ainda com o fallecimento da querida ITALINA LARANJA ESTEVES, ela forte dos seus corações, como um preito de inextinguivel saudade fazem celebrar sabbado, 20 do corrente, ás 9 horas, na gruta de Nossa Senhora de Lourdes, na egreja de S. Francisco Xavier (Engenho Velho), uma missa em intenção á alma da pranteada senhora, rogando o comparecimento não só dos parentes como dos que crêem em Deus, antecipando os seus reconhecimentos. (I 9779)

Italina Laranja Esteves

(LINDA)

João de Castro Fernandes Esteves, filhos e demais parentes, agradecendo penhorados a todos que acompanharam á ultima morada a sua pranteada esposa, mãe e parente ITALINA LARANJA ESTEVES, communicam que para seu eterno repouso mandam rezar missa de setimo dia, amanhã, sexta-feira, 19 do corrente, ás 9 horas, no altar-mór da matriz da Candelaria e desde já confessam a sua gratidão para este acto religioso. (I 9800.)

VENERAVEL E ARCHIEPISCOPAL ORDEM 3ª DE N. S. DO MONTE DO CARMO

Commemoração pelos Irmãos fallecidos

Em 19 do corrente, ás 10 horas, celebrar-se-á, na egreja desta Veneravel Ordem, o Officio divino por alma dos irmãos fallecidos, sendo celebrante o Exmo. e Revmo. Commissario da Ordem, Monsenhor Dr. Fernando Rangel de Mello.

De ordem do Carissimo Irmão Prior, são convidados, em nome da Mesa Administrativa os CC. irmãos graduados e simples e fiéis devotos a assistirem a esta piedosa cerimonia funebre, a que tambem assistirá a Administração revestida das insignias carmelitanas.

Secretaria da Ordem, 16 de Novembro de 1920.

O Secretario — FRANCISCO BARBOSA DA ROCHA. (13447)

Francisco Antunes Corrêa

Maria do Carmo Diniz Corrêa e filhos, Margarida Carolina Corrêa, Antonio Diniz Linhares e familia, João Antunes Corrêa Jotte e familia, Francisco José dos Reis e familia, Francisco Irmer Borges e familia, Leopoldo Antunes Corrêa e familia, Albertina Diniz Corrêa e familia, Wagner Corrêa, padre Alvaro Corrêa Borges, Wagner Corrêa Reis e familia, Aline Corrêa Borges, Antonio Antunes Corrêa e mais parentes, convidam para assistir á missa de setimo dia que mandam celebrar hoje, quinta-feira, 18 do corrente, ás 9 horas, na Candelaria, por alma de seu saudoso esposo, pae, filho, irmão, cunhado e tio FRANCISCO ANTUNES CORRÊA, confessando-se muito gratos. (I 9796)

Tenente Abelardo Bandeira de Gouvêa

Carlos Bandeira de Gouvêa e sua esposa Adelaide Olim Bandeira de Gouvêa, Isaura Bandeira de Gouvêa Fiuza e seu esposo capitão Octavio Bandeira de Gouvêa, Pedro Bandeira de Gouvêa, Alexandre da Costa Camargo, senhora e filhas e Senhorita Alayde von Wredery, participam o passamento de seu prezadissimo filho, irmão, cunhado, primo, compadre e noivo ABELARDO BANDEIRA DE GOUVÊA e convidam aos seus amigos para acompanharem o seu feretro, hoje, ás 16 horas, para o cemiterio de S. João Baptista, saindo o corpo da rua Grajahú n. 41, Andarahy Grande, por cujo acto e obsequio se confessam gratos. (I 8871.)

1º tenente Francisco de Paula Borges Fortes

(3º ANNIVERSARIO)

Margarida Borges Fortes e suas filhas convidam os parentes e amigos do fallecido marido e pae 1º tenente FRANCISCO DE PAULA BORGES FORTES para assistirem á missa que será rezada amanhã, sexta-feira, 19 do corrente, ás 9 horas da manhã, na egreja de S. Francisco de Paula. Antecipam os agradecimentos. (I 9739)

Capitão-tenente José Hugo da Gama e Silva

Os collegas de turma do capitão tenente JOSÉ HUGO DA GAMA E SILVA fazem celebrar missa em intenção á sua memoria, amanhã, sexta-feira, 19 do corrente, ás 9 horas, na egreja do Carmo. (I 9728)

José Machado da Silva

(MACHADO & IRMÃO)

Custodio Machado, Maria Titelman Machado, convidam todos os parentes e amigos do fallecido JOSÉ MACHADO DA SILVA para assistirem á missa de trigesimo dia que será rezada hoje, quinta-feira, 18 do corrente, ás 9 1|2 horas, na egreja de S. Francisco de Paula. (I 8672.)

Germana Mendonça da Cunha Vasco

José da Cunha Vasco e filhos, Luiz Mendonça, senhora e filhos e mais parentes, agradecem profundamente aos que se dignaram acompanhar os restos mortaes de sua extremecida esposa, mãe, filha, irmã, neta, nora, tia, sobrinha, cunhada e prima GERMANA MENDONÇA DA CUNHA VASCO, e novamente os convidam para as missas de 7º dia, que se realizarão hoje, quinta-feira, 18 do corrente, ás 10 horas, na egreja de N. S. da Candelaria. (I. 9617)

Henrique Antonio Pinto

(MUQUE)

Francisco Monteiro e Emilia Monteiro convidam os parentes e amigos do fallecido HENRIQUE ANTONIO PINTO para assistirem á missa de trigesimo dia que por sua alma mandam celebrar na egreja de Santo Antonio dos Pobres, hoje, quinta-feira, 18 do corrente, ás 8 horas da manhã, pelo que desde já se confessam agradecidos. (I 8687.)

Maestro Alberto Nepomuceno

Os professores do Instituto Nacional de Musica fazem celebrar exequias em commemoração do seu collega saudoso, o notavel compositor brasileiro ALBERTO NEPOMUCENO, fallecido a 16 de outubro findo. As ceremonias funebres serão celebradas amanhã, sexta-feira, 19 do corrente, pelo illustrado sacerdote dr. André Arcoverde, na egreja da Candelaria, ás 10 1|2 horas da manhã, com grande orchestra. (I 6043.)

Casa Guaraná
a unica que recebe directamente o verdadeiro
Guaraná Maués
Rua do Ouvidor n. 120.
CHARUTARIA PARÁ
(7361)

PHARMACIA
Vende-se uma boa pharmacia á rua Affonso Penna n. 191. Trata-se das 6 ás 10 horas da noite. (I 10.111.)

GUARANÁ-PÓ
E. 285 — Vidro, 3$000 — 3$ — 2$
Producto Integral e hygienico da Fab. Guaraná
DEP. RUA DO ROSARIO, 96
(11276)

TRIBUNAL MEDICO

Consagração de um Producto Nacional

O BIOTONICO FONTOURA consagrado por um grande especialista brasileiro

Attesto ter empregado com os melhores resultados na clinica civil o preparado BIOTONICO FONTOURA.

Rio de Janeiro, 12 de Julho de 1920.

A. Austregesilo

Professor cathedratico de clinica neurologica da Faculdade de Medicina do Rio de Janeiro.

Palavras do eminente scientista como, sr. dr. JULIANO MOREIRA

Tenho prescripto a doentes meus e sempre que lhe acho indicação therapeutica o BIOTONICO FONTOURA.

Rio de Janeiro, 20 de Julho de 1920.

Dr. Juliano Moreira.

Que diz o dr. Rocha Vaz Professor da Faculdade de Medicina

Tenho empregado constantemente em minha clinica o BIOTONICO FONTOURA e tal tem sido o resultado que não me posso mais furtar á obrigação de o receitar.

Rio de Janeiro, 10 de Agosto de 1920.

Dr. Rocha Vaz.

Professor de Clinica Medica da Faculdade de Medicina do Rio de Janeiro.

O Biotonico

reune em doses therapeuticas, o ferro, o phosphoro, o arsenico organico e a strichnina.

COM O USO DO Biotonico

No fim de 30 dias

OBSERVA-SE:

I — Augmento de peso variando de um a quatro kilos.

II — Levantamento geral das forças com volta de appetite.

III — Desapparecimento completo dos dóres de cabeça, insomnia, mão-estar e nervosismo.

IV — Augmento intenso dos globulos sanguineos e hyperleucocytose.

V — Eliminação completa dos phenomenos nervosos e cura da fraqueza sexual.

VI — Cura completa da depressão nervosa, do abatimento e da fraqueza em ambos os sexos.

VII — Completo restabelecimento dos organismos debilitados, predispostos e ameaçados pela tuberculose.

VIII — Maior resistencia para o trabalho physico e melhor disposição para o trabalho mental.

IX — Agradavel sensação de bem-estar, de vigor, de saúde.

X — Cura radical da leucorrhéa (flôres brancas), a mais antiga.

XI — Após o parto, rapido levantamento das forças e consideravel abundancia de leite.

XII — Rapido e completo restabelecimento nas convalescenças de todas as molestias que produzem debilidade geral.

USO — *Adultos*: Uma colher das de sopa antes do almoço e outra antes do jantar. *Creanças*: Uma colher de chá.

O BIOTONICO FONTOURA julgado pela probidade scientifica do professor dr. Henrique Roxo.

Attesto que tenho prescripto a clientes meus o BIOTONICO FONTOURA e que tenho tido ensejo de observar que ha, em geral, resultados vantajosos. Particularmente, mais proficuo se me tem afigurado o seu uso quando ha accentuada desnutrição e occorrem manifestações nervosas, dellas dependentes.

Rio de Janeiro, 10 de Setembro de 1920.

(A.) — Dr. Henrique de Brito Belford Roxo.

Professor de molestias nervosas da Faculdade de Medicina do Rio de Janeiro.

Preparado especial do Instituto "MEDICAMENTA"

Unico Depositario - PLINIO CAVALCANTI - Senador Dantas, 45 - 1º

(12391)

Aos Srs. Medicos, Pharmaceuticos e Dentistas

A Casa O TOMBO DO RIO tem sempre em stock paletots, aventaes para os mesmos.
RUA URUGUAYANA, 1 canto da Carioca (13252)

Para enriquecer

Por uma engenhosa combinação que facilita o pagamento, vende-se a formula, marca registrada e propriedade de um preparado pharmaceutico com regular propaganda; bastante acreditado e de grande futuro. Com o sr. Murce á rua Uruguayana 107, sobrado. (12573)

COFRE NACIONAL

CONTRA FACTOS NÃO HA ARGUMENTOS

Com mais este incendio o Cofre marca NACIONAL leva a tranquillidade a todos que distinguiram-n'o com a sua preferencia, pois as provas de resistencia ao fogo, já são tantas que o collocam á vanguarda das grandes marcas estrangeiras.
—:— COFRE NACIONAL —:—
Vaz Salleiro & C.a
Fabrica: Rua Sen. Pompeu, 19 — Rua do Rosario, 68. (12525)

Aos Srs. Barbeiros

A Casa O TOMBO DO RIO tem em stock paletots, aventaes, ultimos modelos.
RUA URUGUAYANA, 1 canto da Carioca (13252)

BOA OCCASIÃO

Por terminação do negocio, um particular vende por 20 CONTOS DE RE'IS, tres automoveis de marcas reputadas, de força regular, com sete logares cada um e em bom estado de funccionamento, acceitando parte em dinheiro e parte em prestações mensaes desde que apresentem fiador idoneo. Acceita tambem o pagamento em mercadorias, terrenos, casas ou titulos bem cotados. Receberá tambem qualquer outra proposta para cada um delles de per si. Cartas a Amorim, caixa postal 1517. (13459)

PARA USINA

Vende-se um grande engenho para canna. Preço de occasião. Fonseca, Loureiro & Humberto. Rua Theophilo Ottoni n. 1. (13399)

Fossas sanitarias

Material completo para fossas de cimento, fornecem na Praia do Cajú 68. Tel. Villa 199. (I 4554)

Balanças "Atlas"

Construcção a mais aperfeiçoada (toda de aço), de todos os tamanhos; na Fundição S. Pedro. (I. 6228.)

CERVEJARIA

Vende-se o bem construido predio da Cervejaria Beauclair, em Nova Friburgo. Optima installação. Agua excellente. Centro de grande consumo. Informações com Luiz Murg — Friburgo. (I 9292.)

SALA DE FRENTE

Aluga-se á rua das Laranjeiras n. 352, ricamente mobilada, a cavalheiros ou casal de tratamento. (I 8671)

Seccos e molhados

Vende-se uma casa deste ramo dependendo de pouco capital e prestando-se a casa para desenvolver maior negocio. Informa-se com o sr. Azevedo Andrade & Comp., á rua Acre n. 94. (I 9612.)

PARA VERANEAR

Aluga-se uma fazenda em Mendes, com boa casa mobilada; para tratar na rua Barcellos n. 18, Ipanema — com a proprietaria. (I. 8719)

GATOS

Vendem-se, uma gata Persa, preta, uma Angorá, branca e tres filhotes. Preço barato. Rua Dor. Mesquita Junior 17. (Mangue). (I 8660)

VENDE-SE

uma armação de peroba, com vidros, muito propria para modas, chapéos, etc.; mais um balcão com vidros, sendo o de cima e as prateleiras de crystal. Trata-se á rua Gonçalves Dias n. 15, loja, das 9 da manhã ás 11 horas e das 3 ás 5 da tarde. (I 8669.)

AVISO

A's companhias nacionaes e estrangeiras, que não acceitem seguros de vida com o nome de Adelaide Gomes Pereira, de 28 annos de edade, brasileira, nem com o nome de Domingas Gomes Pereira e Ricarda Gonçalves da Conceição, por ter-se achado com symptomas de envenenamento e a mesma ter desconfiança que alguem tivesse feito algum seguro. (I 9611.)

VERÃO

Estamos vendendo brim de linho branco inglez, a 9$000 o metro, no Turco Simão, Rua S. Pedro 91. (I 9635.)

ALAMBIQUES

Vendem-se dois de destilação continua, da capacidade de 1 e 2 pipas por dia. Fonseca, Loureiro & Humberto. Rua Theophilo Ottoni n. 1. (13399)

Zimer Gesucht

Bei deutsch sprechen der Familie, wird immobliertes Zimer gesucht für einen Herrn wenn moglich im Hause mit Garten. Cartas L. O. 28 d. folha. (I 9723.)

PHARMACIA

Precisa-se de um pratico. Rua José Bonifacio 36 — Nictheroy. (I 9608.)

QUARTO E SALA

Cede-se a casal sem filhos, em casa de familia. Trata-se na rua Haddock Lobo n. 211. (I. 9637.)

Senhora allemã

Com pratica de massagens, que saiba trabalhar em serviços medicos, dar injecções, etc., precisa-se de uma com urgencia para seguir para Pernambuco, para um gabinete medico. Trata-se no Hotel Victoria — Catteto — Quarto n. 9. Egualmente necessita-se de uma ama allemã para tomar conta de uma creança. (I 8642.)

RIFA

A rifa de um relogio de ouro Omega, a extrair-se pela loteria do dia 20 do corrente, fica transferida para o dia 4 de dezembro. (I 8769.)

VENDE-SE

Casa acabada de construir, ainda não habitada, com todo o conforto para pequena familia de tratamento; á rua Piratiny n. 133. Trata-se com Bittencourt, á rua Barão de Petropolis n. 75, casa 4. (I 8758)

Lulu' da Pomerania

Vendem-se um cachorro n. 1, dourado, com 11 mezes de edade e uma cachorrinha com tres mezes n. 9, preta, ambos filhos de paes premiados com grandes premios na Europa e no Brasil. Rua Haddock Lobo n. 180. (I 8675)

PREDIO

Para negocio e moradia aluga-se por contracto, o da rua do Lavradio n. 42. Trata-se na rua da Candelaria n. 28. (I 8771)

Para laboratorio

Vende-se um apparelho Egrot, para fabrico de productos chimicos e alcool. Fonseca, Loureiro & Humberto. Rua Theophilo Ottoni n. 1. (13399)

CHACARA

Compra-se uma que seja proxima do bonde, de preferencia na Estrada de Ferro Central do Brasil, até o preço de 25:000$000. Tratar com Oscar Rudge. Rua Silva Jardim n. 16, junto ao largo do Rocio. (I 9606)

CARPINTARIA

Vende-se uma pequena officina; para ver e tratar á rua da Prainha n. 96, das 3 ás 5 horas. (I 9648.)

ALUGA-SE

O primeiro andar da rua dos Andradas n. 127. Presta-se para pensão ou escriptorio. Informa-se no mesmo. (I 9732)

PREDIO

Vende-se o da rua Emancipação n. 33, S. Christovão, com cinco magnificos dormitorios, banheiro, varanda, jardim e todo o conforto, logar o mais saudavel possivel, bondes S. Januario, Jockey Club, prompto a ser habitado; com o dono sr. Diniz, na Caixa de Amortização, ou aluga-se por 400$. (I 8660)

O Espartilho

Volta mais desejado com todos os seus encantos, dando aos corpos sua real estructura, conforto, perfil, delicado applicavel á orthopedia.

Reclamem-se Cintas e Espartilhos sob medida especialmente economicos da fabrica, ha 20 annos estabelecida á rua da Assembléa n. 107, aonde se encontra sortimento completo de artigos para a manipulação de Espartilhos e Cintas sob medida. (13169)

COMPRA-SE

Uma casa com bastante terreno ou chacara, até o preço de 35:000$000, nos bairros de S. Francisco, Tijuca ou Andarahy. Para offertas á rua Professor Gabizo n. 23. Telephone Villa n. 3914. (I. 9604)

PHARMACIA

Vende-se uma; informações com o sr. Abrunhosa. Rua Marechal Floriano n. 115. (I 8670.)

Lancha a gazolina

Vende-se uma nova propria para passeio, motor de 4 H. P.. Trata-se com o sr. Assumpção, á rua de S. Pedro 239, das 11 ás 12 horas. (I 8662.)

Motores a vapor

Vendem-se 2 de 12 a 15 H.P. Fonseca, Loureiro & Humberto. Rua Theophilo Ottoni n. 1. (13399)

APOSENTOS

Alugam-se proximos aos banhos de mar, quartos sem pensão, a moços de tratamento ou senhores de commercio. Tem jardim. Informações telephone Beira Mar n. 2157. (I 8689.)

Adelia Gourient

Precisa-se falar urgentemente com esta senhora, á rua General Camara n. 88, loja, a negocio de seu interesse. (I 8679.)

Casa em Petropolis

Aluga-se na rua Monte Caseros n. 380, por contracto de tres annos, um palacete de construcção elegante e muito recente, com dois pavimentos, em centro de jardim, com todo o conforto moderno, inteiramente mobilado e com piano, tendo duas salas, quatro quartos e mais dependencias, para familia de alto tratamento. Trata-se na mesma com a proprietaria e no Rio, com os srs. Arp & Comp., rua do Ouvidor 102. (I 8700)

OFFICINA

de carpinteiro e marceneiro, vende-se uma com machina; á rua Senhor dos Passos n. 87. (I. 8791.)

TAXOS

De cobre e de ferro — Vendem-se. Fonseca, Loureiro & Humberto. Rua Theophilo Ottoni n. 1. (13399)

BARRACÃO

Aluga-se um barracão ou armazem para pequena fabrica, cujo aluguel não seja elevado. Trata-se com Oscar Rudge. Rua Silva Jardim n. 16, junto ao largo do Rocio. (I 9605.)

CASA ENCYCLOPEDICA

Vendem-se fogões a gaz com tres, quatro e seis bocas; bacias salvas do incendio, Rua Frei Caneca ns. 7, 9 e 11. (I 9670.)

MME. SEGUIN

De volta da Europa, recomeça as lições de canto. Prepara alumnas para exames do Instituto Nacional de Musica. Aulas particulares. Informações na rua Andrade Pertence 20. Telephone Beira Mar 1206. (12499.)

CASAL

Precisa-se de um sendo a mulher para cozinheira e o marido hortelão ou jardineiro. E' para uma fazenda proxima a Nictheroy. Tratar no Deposito de Papeis á rua Silva Jardim n. 16, junto ao largo do Rocio. (I 9603)

Fazenda de assucar e aguardente

Vende-se por 250 contos, zona de Itatiaya, grandes plantações de milho, café, mandioca e canna; renda diaria 300$000, perto da estação com armazem. 300 porcos de raça. Informações com Cunha, na avenida Central n. 46, 4º andar. (I. 9074.)

Casa no centro

Traspassa-se uma com 16 quartos, com mobilia, todos alugados. Informações pelo telephone Central n. 4551, com o sr. Celso. (I 8076.)

Bom futuro para moças

Professora habilitada e de gosto lecciona chapéos; prepara alumnas em pouco tempo a executar qualquer modelo; vae tambem á residencia da alumna. Trata-se á rua S. Luiz Gonzaga n. 146. (I 8424.)

Quer comprar?

ou vender joias sem receio de ser enganado? Vá á Joalheria Valentim, rua Gonçalves Dias n. 37. Telephone Central n. 994. (I 4.599.)

Petropolis — Casa mobilada

Aluga-se uma, á rua Ypiranga, 525, com seis quartos, duas salas, bom banheiro de agua quente e fria, mais dependencias e quintal. Trata-se no escriptorio d'"O Jornal", 12, Rodrigo Silva, com o sr. Diniz. (I 9491)

Antonio Joaquim de Oliveira Prior

Precisa-se falar com este senhor. Dirija-se ao Hotel Globo — Alvaro Cavalcanti. (I 8596)

Pensão Rio Negro

Rua Ferreira Vianna n. 58 — Telephone Beira Mar n. 298 — Tendo passado por grandes reformas, aluga luxuosos aposentos, com pensão de primeira ordem, exclusivamente a familias e cavalheiros. (I 4613.)

ALUGA-SE COM CONTRATO

Um bom armazem, prestando-se para qualquer negocio, ou para uma pequena fabrica, á rua Francisco Eugenio n. 87-A. As chaves á rua de São Christovão n. 386, com o sr. Mauricio. (I 9506)

Serra Tico-Tico e Guincho

Vende-se uma serra tico-tico e um guincho em bom estado, na rua da Misericordia n. 50, serraria. (I 9516)

EHEPAAR OHNE KINDER

Sucht Saal oder 2 Zimmer, unmoebliert mit Pension Offerten mit Preis unter L. M. (I 9504)

SOCIO

Socio com 50 a 100 contos de capital, precisa, para uma industria já montada, e de grande rendimento. Cartas para o escriptorio desta folha, as iniciaes: E. C. M. (I. 8636)

CASAMENTOS

Trata-se dos papeis com rapidez, seriedade e de accordo com a lei. Dr. R. Moreira, rua S. José n. 33, 1º andar. (I 8143.)

Agua-raz a 2$900

Oleo superior a 1$800, idem genuino, a 2$800; rua de S. Pedro 180.

CASA MOBILADA

Aluga-se um andar terreo com sala de frente, dois quartos, sala de jantar, cópa, cozinha, banheiro, tudo mobiliado, a casal distincto. Rua Buarque Macedo, 65 (Cattete); teleph. B. M. 2192. (I. 9590)

Dienstmaedchen

Fuer kleine amerikanische Familie wird ein deutsches Dienstmaedchen fuer alle Hauserbeiten weniger Kochen, gesucht. Sehr gute Behandlung und Bezahlung zugesichert. Vorzustellen. Rua 13 de Maio 25 (loja). (I 9693.)

Auto-caminhão Saurer

Vende-se com com carrosserie, á balança. Ver na Garage Vulcan, á rua Riachuelo n. 243. (I 9686.)

Automovel Renault

Vende-se um, carrosserie de luxo. Ver na Empreza Transportes Carruagens, á rua Haddock Lobo 74. Trata-se á rua da Quitanda n. 51, sala 4. (I 9679)

COPACABANA

Aluga-se casa nova, acaba de ser construida, com 2 pavimentos, 7 quartos, 4 salas, 2 banheiros com agua quente e fria, garage para 2 automoveis, 3 terraços. Propria para familia de tratamento. Ver na rua Nove de Fevereiro n. 27, proximo á Avenida Atlantica e praça Serzedello Corrêa. Tratar á rua dos Ourives n. 25, Casa Sportsmen. (I 9202)

APARTAMENTO

Cedem-se dois decentemente mobilados, com pensão ou sem, em aprazivel predio novo, com todos os requisitos hygienicos, nas immediações da praça Saens Peña, moradia de dois casaes de fina educação, seriedade e tratamento; com convivencia em toda a casa, a preço convidativo; a quem convier queira deixar carta neste jornal, indicando onde deve ser procurado, com as iniciaes E. N. C. B. (I 8756)

Hotel Alliança

Caxambú

O mais moderno e de mais hygienicas installações. Cozinha e restaurante de 1ª ordem, sobre a direcção de habil "maitre d'hotel" e a fiscalização immediata do proprietario.

Antonio Campos Martins

Informações nesta capital, com os srs. Teixeira, Café da Ordem, largo da Carioca, e Ricardo Ramos, r. S. Pedro, 30. (12339)

CHARRETE

Vende-se uma charrete em bom estado; ver e tratar na rua do Riachuelo n. 366. (I 8755)

MOBILIA DE QUARTO E SALA

Vendem-se duas boas mobilias em perfeito estado; ver e tratar á Rua Antonio dos Santos 83 — Tijuca. (I 8747.)

C. H. — MEDIUNS INVISIVEIS —

Para obter consultas e *Diagnosticos de Qualquer Molestia*, é só dirigir á Caixa do Correio nº 1352 (Rio de Janeiro), do Centro Humanitario acima mandando o *Nome, Edade, Profissão, Residencia* e um *Sello* de 100 *réis* para a resposta. (8322)

AVENIDA

Vende-se uma com quatro casas. Rua d. Delphina 59 — Tijuca. (I 8734.)

CASA ENCYCLOPEDICA

Vendem-se fogões a gaz, com tres quatro e seis bocas, bacias salvas do incendio. Rua Frei Caneca 7, 9 e 11. (I 9672)

FRISOLINA

(LOÇÃO DAS DAMAS)
Preparado Idéal

Para ondular e fortificar os cabellos, tornando-os flexiveis, sedosos e abundantes. Evita a quéda e extingue a caspa.

Vidro . . . . . 3$000
Pelo Correio 5$000
E' encontrado em todas as perfumarias.
Deposito: Rua Rodrigo Silva n. 36.
— Casa "A' NOIVA" —
(13124)

DAMA DE COMPANHIA

Offerece-se uma para casal ou senhora de tratamento. Procurar á rua Barão do Pilar n. 60 — Fabrica das Chitas. (I 9658.)

FOGÕES A GAZ

Vendem-se fogões a gaz com serpentina para agua quente; rua da Quitanda n. 10. (I 9489)

Terreno no Leblon

Vende-se um terreno no Leblon. Trata-se com o sr. A. Silva, á rua S. Pedro n. 44. (12584.)

PERISTALTONE (Tesool) — Medicamentally — Cura certa da Impotencia. Cura a fraqueza genital de ambos os sexos. Dá vigor e mocidade!!!.. Pedir prospectos reservados para homens, á Caixa 50, Rio — A' venda, rua dos Andradas, 43 — Drog. Pacheco; em S. Paulo, Baruel & C. (12635)

Motor a vapor

Vende-se um locomovel de 4 H. P. nominaes, com chamma de retorno, em perfeito estado. Cartas a Angelo Corbella — Rezende — E. do Rio. (I 9602.)

Sitio em Mendes

Distante da estação meia legua, superior casa de sobrado, com cinco quartos e duas salas, porão habitavel, barracão, moinho, pasto, matto e boa vargem plantada. Logar saudavel e excellentes aguas. Preço minimo 30:000$000. Não attende intermediarios e só se trata directamente com o proprietario Lindolpho Escobar. (I 9618)

CASA ENCYCLOPEDICA

Vendem-se dois bilhares completos e mezas para botequins. Rua Frei Caneca ns. 7, 9 e 11. (I 9671.)

"INVISIVEIS"

S. B. Caridade e Virgem Maria

Qualquer pessoa que depois de muitos cuidados com a sua saude, não tenha conseguido melhoras satisfatorias, deve pedir uma consulta á Sociedade Beneficente acima, para obter o beneficio desejado.

E' preciso mandar o nome, filiação, edade, endereço e um enveloppe sellado para resposta. Cartas para a caixa postal 1916, Rio de Janeiro.

GESUCHT

Fuer sofort zu kleiner familie eine frau oder Maedchen fuer alle Hausarbeiten und welche zu kochen versteht. Man bittet sich vorzustellen vormittag von 9 — 11 Uhr. Zimmer n. 34, Hotel-Pensão Majistic, Praia Botafogo, 384. (I 8614)

Terreno em Santa Thereza, em prestações

Vendem-se lotes com linda vista para o mar, em prestações, desde 70$. Trata-se com o Eng. Jeno Jermann, na Av. Mem de Sá n. 301. Tel. Central 2648. (I 9221)

"BROMOTONE" — Medicamentally — Cura Bronchites, Asthma, Tosse e Coqueluche (tosse comprida). Debella o catarrho. Cura a rouquidão, constipações, defluxo e chiadeira do peito. Tonico heroico dos pulmões. Poderoso remedio tanto para creanças como para os adultos. A' venda, rua dos Andradas, 43 — Drog. Pacheco; em S. Paulo, Baruel & Comp. (12634)

CASA

Aluga-se uma com ou sem mobilia a casal sem filhos ou familia de tratamento sem creanças, á rua da Piedade n. 11 — Botafogo. Para ver e tratar das 11 ás 4. (I 8618)

BARBEIROS

Manicure chegada de Paris, procura collocação. Escrever Mme. Tarlus; á rua Dois de Dezembro n. 32. (I 9492)

FOGÕES A GAZ

Vende-se, grande e pequeno; á rua da Quitanda n. 10. (I 9488)

GRANDE CIRCO DE GALLOS DE BRIGA

Está no alcance dos Srs. Amadores e das pessoas que quizerem apreciar 2 rinhas bem cobertas, arejadas e acolchoadas. Excellentes gallos de raça para ver brigar gratuitamente. Para maior commodidade dos Srs. expectadores, acha-se installado um bem organizado serviço de "buffet" encontrando-se cervejas, refrescos gelados, vinhos importados directamente, almoços, jantares e petisqueiras á Portugueza, a preços modicos. — Estação de PAVUNA — Linha Auxiliar — Novo Hotel Fluminense. Logo a 1ª casa á direita depois da ponte.—JOÃO ANTONIO DE FREITAS — Proprietario. (I 9774)

ICARAHY

Aluga-se por seis mezes mais ou menos, a familia de tratamento, boa casa bem mobilada, com todas as commodidades e perto da praia. Trata-se na mesma, rua da Acclamação n. 29. (I 10043)

Machina de casear

Systema "GUTMANN PERFECTA" nova, sem uso, vende-se. M. Falck & Cº. Rio de Janeiro, Rua Buenos Aires n. 196. Caixa Posatl 67. (I 10098)

As outras são rainhas mas a imperatriz é a

Cambuquira

Agua Mineral com gaz natural (I 8096)

ALUGAM-SE OU VENDEM-SE

casas, trata-se na rua da Carioca n. 31, sobrado, com o sr. Barbosa, das 10 ás 4 horas. (I 8744)

VIVENDA

Vende-se uma situada em logar alto e saudavel, cinco minutos da estação do Encantado (Suburbio). Predio novo com porão habitavel, tem 4 quartos e 2 salas, todo pintado á oleo, com banheira e agua em abundancia. Installação electrica e fogão á gaz. Rua Teixeira de Azevedo 145. Tratar no mesmo, com a proprietaria, das 9 ao meio-dia. (I 8209)

Sitio ou Fazendola

Compra-se a dinheiro, no Estado de Minas, de Sobrajy a Juiz de Fóra, com 30 a 40 alqueires mais ou menos e casa regular; carta com todos os informes e preço a S. M. N. — Correio Sant'Anna da Lapa — Boa Vista — Estado do Rio. (I 6269)

ALUGA-SE

Vasto armazem sito no Boulevard 28 de Setembro 101, para garage ou armazem. Para vêr das 8 da manhã ás 5 da tarde. Trata-se na rua Buenos Aires n. 61. (I 10081)

APOSENTO MOBILADO

Precisa-se independente e com discrepção. Cartas a Quincas nesta folha. (I 8371)

Folhinhas allemãs

Variado e grande stock. Vende-se qualquer quantidade. Rua Marechal Floriano Peixoto n. 13 — Papelaria. (I 6256.)

Plissée-Accordeon - Bordados

BOTÕES — AJOUR — Rua dos Ourives n. 13, sobrado (I 3915)

Pensão Sul America

Com excellentes accommodações para familias e cavalheiros; Senador Vergueiro n. 113. (I 8601)

COPEIRO

Precisa-se para casa de familia de tratamento, de um copeiro que seja perfeito conhecedor de sua profissão; trata-se na rua N. S. Copacabana n. 1101. (13547)

LEME

Estrangeiro precisa de um quarto com meia pensão nesse bairro. Respostas: Caixa postal 1354. (I 8623)

FAZENDA

Vende-se a fazenda Morro Alegre, 180 a 200 alqueires, boa casa de vivenda bem mobilada, casas para colonos, bons pastos cercados de arame farpado, etc.

A propriedade é muito proxima á estação de Caixa d'Agua, da E. F. da Barra Mansa a Rio Claro e póde ser visitada, havendo conducção na estação. Trata-se na mesma fazenda, com o sr. Camillo, podendo para mais informações dirigir-se a D. Ophelia Lyra, rua Constante Ramos n. 57 — Copacabana. (I 8624)

PHARMACIA

Vende-se uma nomenclatura completa para pharmacia. Trata-se na DROGARIA RODRIGUES, rua Gonçalves Dias n. 41. (I 8821)

Terrenos em Conde Bomfim

Vendem-se bons lotes de terrenos, na rua Piratiny, rua nova, com predios de estylo moderno, quasi todos habitados pelos proprios proprietarios. Trata-se na rua Barão de Amazonas n. 34. (I. 8278)

20 ANNOS DE SUCCESSO

Tratamento racional de todas as feridas, darthros, empingens, etc., pela pomada anti-herpetica de Brito. Dep. Drogaria Pacheco e em todas as pharmacias. (I 3982)

Auto-omnibus

Compram-se dois (typo pequeno). Carta com informações para ser procurado, para a rua Silva Jardim, 32, antigo, 68 moderno — Neves, Nictheroy. (I 9575)

EMPREGADO

Precisa-se para dirigir negocio pequeno de lacticinios, em um arrabalde desta cidade. Exige-se bom aspecto, referencias e alguma pratica de escripturação. Ordenado inicial 180$. Quem desejar se apresentar queira escrever a A. D. para a caixa desta folha, indicando edade, nacionalidade e estado civil. (I 7340)

LEITERIA

Vende-se uma leiteria muito bem montada e afreguezada, a pouca distancia de uma das mais proximas estações de suburbio da E. F. C. B., toda reformada de accordo com as actuaes posturas, tendo commodos para residencia e contrato por cinco annos. Informações á rua da Alfandega 46, pavimento terreo, com o sr. João Dale. (I 7340)

CONSULTORIO

Aluga-se, em casa recentemente montada para tal fim, um já mobilado com algumas horas disponiveis. Rua S. José n. 42. Ver a qualquer hora; trata-se das 2 ás 4. (I 8626)

PENSÃO

Alugam-se boas salas e bons quartos para cavalheiros e familias distinctas, cozinha franceza e brasileira; na rua Corrêa Dutra n. 9. Telephone Beira Mar n. 3121. Proximo ao banho de mar. (I 8496.)

Construcções

Antes de tratar a construcção de sua casa, venha ao nosso escriptorio ver nossos projectos e nossos orçamentos.

Estamos certos que tanto um como outro agradarão. Encontrará projectos verdadeiramente economicos, com 4 e 5 quartos e estylos inteiramente fóra do commum.

A. MILLIET

Rua Senador Euzebio 154, sobrado (Praça 11 de Junho) Telephone Norte 6111. (12591)

ALUGA-SE

Um bonito predio á rua Francisco Muratori n. 54, com seis compartimentos e despensa, com contrato de tres annos. Para ver e tratar na mesma, das 5 ás 6 horas da tarde. (I 8807.)

Machina vertical

para abrir roscas de charetas, typo mais moderno, nova, vende-se. Rua Mattoso n. 64 — Officina. (I 9767.)

Auto-caminhão

SAURER

novos e usados, vendem-se na rua do Mattoso n. 64 — Officina. (I 9767.)

DETECTIVE

Offerece seus serviços nesta capital ou Estados; guarda o maior sigilo. Cartas para O. da Rocha nesta redacção. (I 9765.)

PENSÃO

Vende-se uma livre e desembaraçada, no melhor ponto commercial. Freguezia superior; não tem um calote em quatro annos. O motivo da venda se explica ao pretendente. Preço minimo 10:000$000. Muito proxima da avenida Central. Cartas para este jornal para A. Gomes. (I 9764.)

NEGOCIO

Traspassa-se um em bom desenvolvimento, devido ao dono ter que retirar-se. Informações á rua General Camara n. 221, loja. (I 9785.)

Casa - Petropolis

Aluga-se uma á rua Morim 585, confortavel, para familia de tratamento; a chave está na casa ao lado. Trata-se no Rio, á rua Primeiro de Março n. 71. (I 9786.)

Fazenda ou sitio

Permuta-se pequenos predios nos suburbios da Central por uma fazenda ou sitio de café ou mixta, no Estado do Rio ou Minas; em bom clima e perto de estação; de 10 a 50 contos. Trata-se com o proprio na travessa Hermengarda n. 44 — Meyer. (I 9798.)

GOVERNANTE

Moça suissa, de boa familia, muito preparada, falando e escrevendo francez, inglez, allemão, deseja collocação em casa de familia para tomar conta de creanças. Vae para fóra. Cartas para o escriptorio desta folha a Q. X. (I. 10039.)

ESCRIPTORIO

Aluga-se parte de um. Rua do Rosario n. 89, 1º andar. Telephone Norte 1675. Procurar Nogueira. (I 10102.)

Femme de Chambre

Para serviço de um casal de tratamento precisa-se de uma extrangeira. Tratar na rua Pereira da Silva n. 128 (Palacete Americano) ou pelo telephone Beira Mar 1777. (I 10096.)

AUTOMOVEL

Vende-se um em perfeito estado, força de 30 H. P. Preço de occasião. Tratar com o sr. Nascimento. Telephone Norte 1028, das 9 ás 10 horas da manhã. (I 10093)

PROFESSORA

(DIPLOMADA POR S. PAULO)

Accceita alumnos de ambos os sexos leccionando os cursos primario e secundario e trabalhos. Para informações queiram dirigir-se á rua Copacabana n. 780. (I 10092.)

Grande alambique

Systema Egrot e da capacidade de 8 pipas por dia, para alcool e aguardente, vende-se. Rua Theophilo Ottoni n. 1. (I 10091)

Operarios para fabrica de tecidos

Precisam-se de operarios e operarias, tecelões, amarradores de fiação, para fabrica de tecidos de lã. Recebe-se inscripções á rua General Camara n. 93 e Pinto Guedes 103 (Muda da Tijuca), das 8 ás 16 horas. (I 9797)

CASA MOBILADA

Aluga-se no Flamengo muito proxima dos banhos de mar, propria para pequena familia de tratamento, pelo prazo de 4 a 6 mezes. Para mais informações com o tabellião dr. Alvaro Teixeira, na rua do Rosario n. 143, entre 12 e 14 horas. (I 9809.)

CASA

Compram-se casas de 10 a 15 contos de réis, em Santa Thereza ou bairro proximo da cidade, e que tenham pelo menos dois ou tres quartos. Prefere-se chalet em centro de terreno; não se trata com intermediarios. Procurar L. de Soto, rua do Senado n. 66. (I 10048)

Pharmaceutico ou pharmaceutica

Precisa-se de um para trabalhar e assumir a responsabilidade technica, que abone a sua conducta. Trata-se com o sr. Lino, á rua Uruguayana n. 91 — Drogaria. (I 10088.)

PHARMACIA

Pessoa com longo tirocinio de laboratorio e boas referencias, propõe-se a trabalhar ou dirigir pharmacia aqui ou no interior. Carta neste jornal a Uranus. (I 10054)

AUTOMOVEL

Vende-se um Charron de 20/30, quasi novo e perfeito. Preço muito vantajoso, servindo para particular. Trata-se á rua Azevedo Lima n. 130, loja. (I 8823)

TELEPHONE

Urgente para Central 1955 e terá uma linda toilette executada na Elegante, em 24 horas e por preço modico. Mme. Bernard. (I 8809.)

EXCELLENTE CONSULTORIO

Para clinica medica, cirurgica ou gynecologica, luxuosamente installado; bom ponto, bons apparelhos, tres horas por dia. Tel. B. M. 631. (I 8820.)

A's typographias

Temos para vender: uma machina de cylindro marca allemã, Schmiers, Werner & Stein, de Leipzig, interior de rama 75 x 116 cm., para papel duplo — Germania, acha-se montada em nosso estabelecimento. Otto & Emmler. Rua d. Francisco de Souza n. 9. Telephone Central 6566. Caixa postal 390, S. Paulo. (13553)

A's typographias

Temos á venda: uma machina para pautação, marca allemã, "Will", Hamburgo, pautando até 100 cm., com pennas e discos, acha-se montada em nosso estabelecimento. Otto & Emmler. Rua d. Francisco de Souza n. 9. Telephone Central 6566. Caixa postal n. 390, S. Paulo. (13554)

Motores electricos

Vendem-se de 1, 2, 5, 6, 7 1/2 e 10 H.P. novos, allemães; preço de importação; rua General Camara, 161, Luiz O. Mangeon. (13405)

ROYAL STORE

Modas e confecções
Moveis e tapeçarias

Secção de confecções

20% e 30%

de desconto só este mez

Ouvidor, 187

VENTILADORES

Vendem-se dois para tecto, preço de occasião; á rua Treze de Maio n. 7 — Frech & Pasquale. (I 10030.)

CASA

Vende-se uma com vastos salões e grande chacara; na rua das Laranjeiras 336. Trata-se na mesma. (I 10015.)

FAZENDAS E ARMARINHO

(CASA EM PETROPOLIS)

Guilherme Eppinghaut, retirando-se da actividade commercial, vende todo o stock de seu estabelecimento, situado na Avenida 15 de Novembro n. 799. Aluga tambem o predio com boa accommodação para familia. — Petropolis, 17—XI—1920. (I 10018.)

Revistas antigas

Vende-se grande quantidade. Tratar com o sachristão de Santa Rita, das 7 ás 16 horas da tarde. (I 10020)

Landaulet "Fiat"

Vende-se um completamente novo, 15/20 H. P., muito chic. Para ver á rua das Laranjeiras n. 102. Trata-se á avenida Rio Branco n. 109, 1º andar, sala 3. (I. 10024.)

DROGARIA

Offerece-se para trabalhar, um rapaz de certos conhecimentos, dando muito boas referencias. Tel. Sul n. 895, (de 1 ás 4 horas). (I 10060.)

Mobilia para sala de jantar

Vende-se uma de peroba, obra Moreira Santos, com 17 peças. Para ver e tratar á rua da Quitanda n. 171, com o sr. Saraiva. (I 10065.)

ESCRIPTORIO NO CENTRO

Ampla e independente sala de frente, propria para escriptorio de grande movimento, aluga-se á rua Primeiro de Março 101, 1º andar. (I 10064)

Cadeira para doente

Vendem-se duas; na rua Riachuelo n. 302 — Pharmacia. (I 10063.)

SEXTANTE

Vende-se um esplendido sextante Blair, com certificado, com muito pouco uso. Tratar com o sr. Picard, rua do Ouvidor 71, 2º andar. (I 10082.)

Auto-caminhão

Vende-se um N. A. G. de cinco toneladas, perfeito e funccionando; ver e tratar na garage da rua Senador Vergueiro n. 174. (I 10076)

Pequenas chacaras

Vendem-se a prestações mensaes a partir de 12$000. Informações com o sr. Gastão, rua do Hospicio n. 144 e na Pharmacia Romaris — Anchieta. (I 10068.)

CHA' IDEAL

E' o melhor.
CASA DA INDIA. Ouvidor 57. (9371)

FAZENDA

Compra-se uma que tenha pelo menos 100 alqueires de terra, que disponha de uma quéda d'agua de 500 cavallos para cima, que tenha planicie não inferior a 20 alqueires e que esteja situada á beira da Estrada de Ferro Central do Brasil. Offertas com descripções minuciosas a Jorge. (I 10036)

SANTA THEREZA

Palacete, aluga-se á rua Aqueducto n. 125. Conforto moderno, bonita vista, dez minutos da avenida Central — Contracto. Trata-se rua de S. Pedro 269 ou na mesma. (I 10038.)

TERRENO

Vende-se á rua Olga, promptos a edificar, com agua, luz electrica, distante da estação de Bomsuccesso 3 minutos. Trata-se á rua Conde de Porto Alegre — Rocha. (I 9813.)

Pharmaceutico

Offerece-se para dar nome, podendo trabalhar algumas horas durante o dia. Dirigir a Pharmaceutico rua Barão de Mesquita n. 610. (I 9781.)

Carrocinhas para sorvete

Vendem-se duas completamente novas com licenças para o resto do anno. Ver e tratar á rua Ruy Barbosa n. 35 — Botafogo. (I 9819)

TELEPHONE

Traspassa-se um linha sul; á rua Ruy Barbosa n. 35, Botafogo. (I 9820.)

Lulu' da Pomerania

Vende-se um casal com tres mezes. Rua Estacio de Sá n. 18. (I 9811.)

QUARTO

Aluga-se com todo conforto a cavalheiros distinctos, com ou sem pensão. Rua Barão de Mesquita n. 575. Telephone Villa n. 1829. (I 10013.)

CAMELIA

O que ha para esse silencio contra o qual reclamo pela terceira vez? E' teu dever avisar-me. Será possivel que não me acredites?... Não resisto. — Jake. (I 8794)

PHOTOGRAPHIA

Acabo de receber completo sortimento de apparelhos ferrotypia, com lentes especiaes para os mesmos, bem como chapas francezas E. C. postaes Mandel e banhos reveladores para os mesmos. Chapas, papeis e postaes de todas as marcas, productos chimicos dos melhores fabricantes da Allemanha e outros paizes, machinas, lentes e binoculos de Goerz e Zeiss. Apparelhos Kodak, Ica, Nettel e outros fabricantes. Fabrica de cartões. Bastos Dias, rua Gonçalves Dias n. 32, sobrado, Rio de Janeiro. (I 9816.)

FOGÃO A GAZ

Vende-se um de cinco bocas, em perfeito estado; na rua General Bellegard n. 149 A. Telephone Villa n. 2676. (I 8793.)

HENNÉLINE (Henné liquido)

Ultima descoberta scientifica Para tingir os cabellos brancos

Na sua composição não entra nenhuma substancia toxica, nem vestigio de [illegible] A *Henneline* restaura ao cabello sua côr natural, [illegible] uma applicação simples e [illegible] resultado [illegible] a *Henneline* possue os tons preto, castanho escuro, castanho [illegible] castanho claro, castanho [illegible] louro dourado, etc. Formula vegetal inoffensiva. Dá brilho, amacia e fortifica os cabellos. Experimentar [illegible] crêr. Caixa, 12$ e 15$, com todas as instrucções para a sua applicação. Pelo Correio mais 2$. Milhares de attestados de louvor.

Depositarios: Maison Julio — Rua S. José n. 122, sobrado. (13451)

PASMEM!!

Os calçados "Radio" dão premios de libras ouro; a venda nas boas casas. (I. [illegible])

PENSÃO WASHINGTON

RUA DAS LARANJEIRAS 222

Alugam-se quartos a familias e cavalheiros de tratamento. Telephone Beira Mar n. 4123. — Acceitam-se pensionistas avulsos. (I. 3.645.)

Salas - dormitorios

Em casa de duas pessoas de muito tratamento cedem-se duas luxuosamente mobiladas, a dois casaes estrangeiros, nas mesmas condições. Bom clima, conforto, ordem, asseio e socego. Rua Torres Homem n. 220. Telephone Villa n. 5878. (I 9812)

Aposento mobilado

Casal distincto precisa de um quarto mobilado com pensão, em casa de familia de respeito. Cartas com preços e mais informações a J. Q., nesta folha. (I 10110)

Sala em 1º andar.

Para companhia ou escriptorio aluga-se uma de frente com cinco sacadas, muito limpa e clara; na rua do Rosario n. 72, 1º andar. (I 8869)

Officina de sapateiro

Vende-se a preço modico, duas machinas, fórmas, ferramentas e mais materiaes — com pouco uso e em perfeito estado — para officina de sapateiro. Para ver e tratar de 10 ás 14 horas, na rua Aprazivel n. 131, Santa Thereza, com o sr. Bittencourt. (I 8861)

PIANISTA

Acceita-se chamados para tocar em bailes. Annibal. Telephone Villa 2177. Rua Lucidio Lago n. 46. (I 8863.)

Motores electricos Allemães

Encontram-se novos de 3/4 H. P. até de 15 H. P.; á rua Treze de Maio n. 7. Frech & Pasquale. (I 10031)

PENSÃO

Precisa-se em uma pensão familiar ou particular, para um casal e uma senhora, dois commodos mobilados sem luxo e com pensão. Prefere-se em Santa Thereza (Curvello). Cartas nesta redacção ao sr. Heitor Freitas. (I 8855)

Excellente fazenda

Ramal S. Paulo, 200 alqueires, [illegible] em pastos, 80 mil pés de café, engenhos café, canna, farinha. Aguadas, moinhos; animaes de carga, sella, carro tres juntas de bois; 70 cabeças gado, touro puro sangue Zebu, luxuosa casa de morada com todo conforto. Plantação mandioca, canna, milho, feijão, etc. Melhores informações á rua da Quitanda n. 61, sobrado, de 1 ás 5 horas. (I 8742)

Bom futuro para moças

Professora habilitada e de gosto lecciona chapéos. Prepara alumnas em pouco tempo a executar qualquer modelo. Recebe alumnas por [illegible] rapido e tambem a 2$000 a [illegible] Tratar ás segundas, quartas e sextas-feiras, á rua da Assembléa [illegible] 2º andar, e ás terças, quintas e sabbados, á rua S. Luiz Gonzaga [illegible] sobrado, de 1 ás 3 da tarde. (I [illegible])

Trabalhadores

Precisa-se para pedreira e [illegible] na Companhia Fornecedora de Materiaes, á rua Frei Caneca n. [illegible] onde se trata, das 12 ás 14 horas. (I [illegible])

TERRENO EM VILLA ISABEL

Vende-se um lote na rua [illegible] de Bom Retiro, prompto a edificar, por preço de occasião. Tratar com o proprietario na rua S. José n. [illegible] Pharmacia. (I [illegible])

ESTA' DOENTE?

Consulte aos Humanitarios [illegible] tes, caixa postal n. 1835, Rio, enviando symptomas da molestia, [illegible] de, endereço em enveloppe [illegible] ou sellos, hora certa de estar em casa; v. s. será examinado pela [illegible] visão e curado pela força [illegible] suas indicações. (I [illegible])

Socio de industria

Acceita-se um socio com [illegible] de 15 contos, para exploração [illegible] uma fazenda de pita, negocio lucrativo, em cidade de bom [illegible] no Estado do Rio. Cartas a Fieber, cidade de Vassouras, Estado do Rio. (I [illegible])

OURO e PLATINA

Prata de 50 a 200 réis, joias com brilhantes e pedras preciosas, compram-se e quem melhores [illegible] paga é a casa da rua Buenos Aires n. 216 (antiga do Hospicio). [illegible] de ourives e lapidação de diamantes. (I [illegible])

VITRINE

Compra-se uma grande. [illegible] Informações e preços para caixa do Correio n. 932. (I [illegible])

VIAS URINARIAS

ELECTRICIDADE MEDICA

O DR. C. DAUDT garante [illegible] resultados, tanto nos casos chronicos como nos agudos.

RUA URUGUAYANA, 43. Das [illegible] 5 horas.

AVISOS MARITIMOS

Lloyd Brasileiro

Serviço geral de navegação brasileira — Praça Servulo Dourado (entre Ouvidor e Rosario). Telephone, 2.401, Norte

LINHAS POSTAES

LINHA DO SUL — O PAQUETE **Ruy Barbosa**

Sairá a 30 do corrente para Santos, Paranaguá, Antonina, São Francisco, Itajahy, Florianopolis, Rio Grande e Montevidéo.

LINHA DO NORTE — O PAQUETE **BAHIA**

Sairá a 25 do corrente, ás 10 horas, para: Victoria, Bahia, Maceió, Recife, Cabedello, Natal, Ceará, Tutoya, Maranhão e Pará.

O Lloyd Brasileiro não se responsabiliza pelas mercadorias que entrarem em seus armazens sem as respectivas ordens de embarque, nas quaes serão declarados: vapor e armazens respectivos.

Rederiaktiebolaget Nordstjernan

STOCKHOLM

Johnson Line

O PAQUETE SUECO

LIMA

Entrado, sairá no dia 20 do corrente, para SANTOS, MONTEVIDÉO e BUENOS AIRES

O paquete sueco

KRONPRISESSAN VICTORIA

Esperado em 24 do corrente, sairá para *Gothemburgo, Malmoe, Stockolmo e Helsingors.*

Para cargas, fretes e mais informações, com o agente

LUIZ CAMPOS

Rio de Janeiro - Rua Visconde de Inhauma, 84

Telephone: Norte, 1.814. (12521)

DEN NORSKE SYDAMERICA LINJE

SAL

(Linha Norueguesa Sul-Americana)

O VAPOR

RIO DE LA PLATA

Esperado da Noruega mim a 23 do corrente, sairá depois da indispensavel demora, para: SANTOS e BUENOS AIRES.

O NAVIO MOTOR **SALERNO**

Esperado do Rio da Prata em fins de novembro — para: NORUEGA, DINAMARCA, e FINLANDIA

O NAVIO MOTOR **BAYARD**

Esperado do Rio da Prata em principios de dezembro, sairá depois da indispensavel demora para NORUEGA, DINAMARCA e FINLANDIA.

Para cargas, fretes e mais informações com o agente

Fredrik Engelhart

AV. RIO BRANCO, 16—1º andar — Tel. N. 4.449. (12599)

ALUGA-SE por 30$ espaçoso quarto modestamente mobilado, em casa de familia, a moço decente. Rua São Carlos n. 59. (I 8833) G

EM casa de familia de todo o respeito, alugam-se quartos e salas, bem mobilados, e com pensão, a rapazes distinctos, casaes e familias. Rua Laranjeiras 322. (I 9585) G

MOÇA empregada no commercio deseja um quarto até 50$000, nas immediações da Gloria, ao largo do Machado. Cartas á Senhorita Maria, na caixa desta folha. (I 9494) G

PENSÃO ALENCAR — Completamente renovada, offerece bellas salas, optima cozinha, esmerado asseio. Trata-se na Praça José Alencar n. 8. (I 8673) G

SALA, aluga-se, a casal distincto, ou a dois moços de respeito. Bambina 53. Telephone Sul, 1377. (I 8767) G

SALAS e quartos. Alugam-se, todo o conforto, a familias e cavalheiros, grande chacara; preços modicos. Rua do Cattete 176, t. B. Mar 208. Hotel Engler. (I 7981) G

Leme, Copacabana e Leblon

ALUGA-SE a casa da rua Vinte e Oito de Agosto n. 175, Ipanema, toda pintada e forrada de novo, com seis quartos e mais dependencias, bom banheiro, e regular quintal com arvores fructiferas; trata-se com o sr. Drandão, das 9 ás 12 horas e das 1 ás 3 horas, na rua Uruguayana n. 138. A casa está aberta. (I 9680) H

ALUGA-SE no Leme, pertinho do mar, bella vivenda mobilada, com 3 quartos, 2 salas, etc. Inf. Largo da Carioca 12, sob. (I 8797) H

ALUGA-SE em Copacabana casa com 2 quartos, 2 salas, jardim, 350$000. Inf. largo Carioca 12, sob. (I 8797) H

ALUGA-SE em casa de familia distincta, em Copacabana, uma sala e saleta, frente de rua, bonde á porta e perto de banho de mar, a um casal sem filhos; para informações, telephone 1685 Sul. (I 9776) H

ALUGA-SE uma casa, á rua 20 de Novembro 211. — Pode ser vista a qualquer hora. — Trata-se á rua Copacabana 996. (I 9814) H

Studebaker

ACABA DE CHEGAR O NOVO MODELO LIGHT SIX

Com uma visita ao nosso salão de vendas, V. Sª. poderá conhecer o grão maximo de modernismo, simplicidade e economia a que poderia chegar a industria do automovel.

The Studebaker Corporation of America.

Av. Rio Branco, 180.

A. MOSQUERA, Representante

RIO

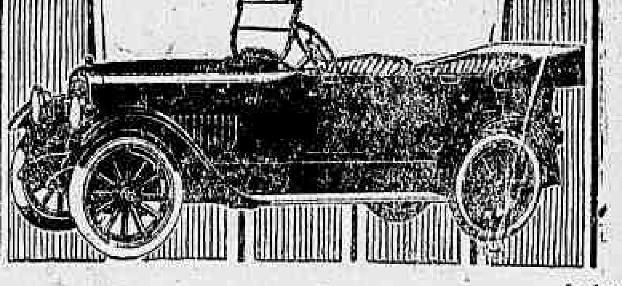

(14653)

Leilão de penhores

Em 25 de Novembro de 1920

Dias & Moysés

Rua Barbara de Alvarenga, 14

Fazem leilão de todos os penhores vencidos e avisam os senhores mutuarios que podem reformar ou resgatar as suas cautelas até á hora de principiar o leilão. (18377)

Leilão de penhores

Em 23 de Novembro de 1920

Grumbach, Rocha & C.ª

7 DE SETEMBRO N. 235

Leilão de todos os penhores vencidos. (I 8425)

Leilão de penhores

Em 20 de novembro de 1920 VIANNA, IRMÃO & CIA. Rua do Espirito Santo ns. 28 e 30. Rogam aos srs. mutuarios reformarem ou resgatarem suas cautelas vencidas, até á hora do leilão. (I. 6921.)

Leilão de penhores

Em 26 de novembro de 1920

CASA GONTHIER

45—RUA LUIZ DE CAMÕES—47

Fazem leilão dos penhores vencidos e avisam aos srs. mutuarios que podem reformar ou resgatar as suas cautelas até á vespera do leilão. (I 9301)

Leilão de Penhores

EM 18 DE NOVEMBRO DE 1920

Delgado, Silva & C.ª

179, Rua Sete de Setembro, 179

Rogam aos srs. mutuarios reformarem até á vespera do leilão as suas cautelas vencidas. (I 7363)

Implorando a caridade

ANGELA PECORARO, viuva, com 85 annos de edade, completamente cega e paralytica;

AMANCIA, viuva, com 58 annos de edade, quasi cega;

BERNARDINA, 74 annos;

CARLOTA, pobre velhinha sem recursos;

ELVIRA DE CARVALHO, pobre cega e sem amparo da familia;

ENTREVADA, r. do Chichorro n. 47, casa XVIII, doente, impossibilitada de trabalhar, tendo duas filhas, sendo uma tuberculosa;

FRANCISCA DA CONCEIÇÃO BARROS, cega de ambos olhos e aleijada;

JOÃO DA CRUZ — Menino cego paralytico e mudo, sem recursos;

JULIETA e EMILIA, duas pobres irmãs;

MARIA EUGENIA, pobre velha, sem o menor recurso para a sua subsistencia;

THEREZA, pobre seguinha sem auxilio de ninguem;

VIUVA SOARES, velha sem poder trabalhar;

VIUVA SANTOS, com 68 annos de edade, gravemente doente de molestias incuraveis;

VIUVA DE UM JORNALISTA, sem o menor amparo.

Amas seccas e de leite

ALUGA-SE uma moça para ama secca e mais serviços leves, prefere-se uma casa de tratamento. Pedidos "A predilecta". Av. Gomes Freire n. 35, sob. Tel. 155 C. (I 8842) A

ALUGA-SE carinhosa ama secca e uma pratica arrumadeira afiançadas. Rua Larga n. . Empreza de Informações. Norte 5008. Casa seria. (I 8900) A

PRECISA-SE de uma empregada de [illegible]

[illegible]

Cozinheiros e cozinheiras

[illegible]

ALUGA-SE optima arrumadeira e copeira, muito limpa, e pratica, dá referencias, 50$. Tel. C. 867. (I 10101) C

OFFERECE-SE uma senhora seria, de meia edade, de cor, para arrumar e encerar em casa de casal, ou de pequena familia de tratamento, que tenha os domingos livres do meio-dia em deante. Dorme em casa dos patrões, dá boas referencias. Quem precisar, cartas no escriptorio deste jornal, para M. N. L. Ordenado 60$. (I 9787) C

PRECISA-SE de uma creada para cozinhar e lavar em casa de um casal, que durma no emprego. Paga-se bem, mas exigem-se referencias de sua conducta. Trata-se á rua 1º de Março n. 43, com Roberto. (I 10089) C

PRECISA-SE d uma creada para arrumar casa e engommar para pequena familia, mas quer-se com pratica desses serviços, que durma no aluguel. Paga-se 50$, rua Uruguay n. 137, Andarahy. (I 8726) C

PRECISA-SE de uma empregada para todo o serviço de casa de pequena familia; paga-se bem; á rua Ruy Barbosa n. 35 — Botafogo. (I 9818) C

PRECISA-SE de uma copeira e arrumadeira, dormindo no aluguel. Rua Evaristo da Veiga 22. (I 8830) C

PRECISA-SE de uma creada para serviços de casa de familia, na rua de S. José n. 38, sobrado. (I 10067) C

PRECISA-SE de uma boa arrumadeira em casa de familia sem creança; 20, rua Theophilo Regadas, 20. (I 8806) C

PRECISA-SE, para um casal, uma empregada, que durma no aluguel, á rua Figueiredo n. 73 — Meyer. (I 9768) C

PRECISA-SE de uma empregada pra engommadeira e lavadeira, na rua Rufino de Almeida 36. Aldeia Campista. (I 9662) C

PRECISA-SE de uma arrumadeira, na rua Haddock Lobo n. 203. (I 8651) C

PRECISA-SE de uma copeira e arrumadeira para casa de tratamento, de pouca familia; póde dormir em casa querendo; nacional ou estrangeira, branca ou de cor é indifferente; rua 20 de Novembro n. 291 — Ipanema. (I 9621) C

PRECISA-SE de uma menina de 12 a 15 annos, para serviços leves, pequena familia; não sáe á rua, na rua Francisco Muratori n. 13. (I 8604) C

PRECISA-SE de um copeiro, rua Barão do Rio Branco 12, A. (I 9501) C

PRECISA-SE de uma arrumadeira, á rua Visconde de Itauna n. 105, sobrado. (I 9581) C

PRECISA-SE creada para todo trabalho em casa estrangeira. Cattete n. 112-A, 2º andar. (I 8773) C

PRECISA-SE de uma creada para cozinhar bem o trivial, lavar e engommar para um casal, que dê boas referencias, á rua Tuyuty n. 58 — S. Christovão. (I 8666) B

Empregos diversos

ALUGA-SE uma moça portugueza para diversos serviços leves e costurar, deseja encontrar uma familia de tratamento, pedidos "A predilecta". Av. Gomes Freire n. 35, sob. Tel. 155 C. (I 8843) D

ALUGA-SE um rapaz com pratica de pintura de automovel, Rua Sto. Amaro 107. Pedro Ferreira. (I 10059) D

ALUGA-SE um pequeno para limpeza de escriptorios. Rua Frei Caneca 208, casa 12. (I 8843) D

CARPINTEIRO para trabalhos faceis, precisa-se, urgente. Trata-se Prof. Largarina, Avenida Gomes Freire 121. Por cima da pharmacia. (I 9550) D

CASAL portuguez — Offerece-se para casa de familia de tratamento, não fazendo questão de ir para fóra, para copeiro e arrumadeira, e costura, dando boas referencias. Cartas por favor, á J. Moura. Rua Candido Mendes 34. (Gloria). (I 8812) D

[illegible]

Creados e creadas

[illegible]

PRECISAM-SE costureiras, á rua Uruguayana n. 7 2º andar. (I 10014) D

PRECISA-SE de acabadeiras e pregadeiras de botões, nas officinas da fabrica, á rua Frei Caneca n. 59. (I 10027) D

SENHORA independente, com 40 annos, viuva, fazendo-se acompanhar de uma sua filha menor, deseja collocar-se em casa de uma familia para serviços domesticos que não dependam de fadiga. Não faz caso de ordenado. Informa-se com o sr. Alvaro, á rua da Saude, 187. (I 9513) D

SAPATEIRO, precisa-se de um bom montador para obra de homem de 1ª, paga-se bem. Avenida Henrique Valladares n. 57, quitanda. (I. 9771) D

UMA moça de boa familia e seria deseja encontrar uma collocação em casa de familia de tratamento, para dama de companhia e serviços leves, cartas nesta redacção á J. C. L. (I. 10053) D

ALUGAM-SE dois quartos mobilados e uma sala sem mobilia, para casaes distinctos, no antigo morro do Senado. Informações tel. C. 2919. (I 9510) E

ALUGAM-SE na Pensão Rio de Janeiro, confortaveis apozentos com optima pensão a familias e cavalheiros, tendo jardim, telephone e todas as commodidades. Preços modicos. Rua do Riachuelo 245. (I. 9655) E

ALUGA-SE em casa de familia quarto com pensão a 2 ou 3 rapazes do commercio, ou dá á mesa. rua Larga 128. (I. 9696) E

ALUGA-SE uma casa limpa, propria para um casal, na rua Paula Mattos (proximo á Frei Caneca) com a condição de morar mediante trato, uma senhora de alguma edade. Trata-se das 4 ás 6 horas, na rua do Senado n. 62, loja. (I 8865) E

ALUGA-SE uma sala, (fundo), na Praça Tiradentes 16, (sobrado). (I 9293) E

ALUGAM-SE em casa de familia, 2 quartos de frente, com pensão, a rapazes ou casal sem crenças, rua Buenos Aires 177, 2º. (I 10100) E

ALUGA-SE um escriptorio na rua Marechal Floriano 114, sob., com luz e telephone. Trata-se com o sr. Paulo. (I 10011) E

INSTITUTO OPTICO CASA MADUREIRA — EXAME DA VISTA GRATIS — 95 RUA 7 SETEMBRO (11828)

ALUGA-SE por contrato de 3 annos um pequeno primeiro andar, (salão amplo), no centro. Trata-se no Largo da Carioca 6, sobrado. (I 10103) E

ALUGAM-SE a casaes sem filhos ou cavalheiros, optimas salas, ou quarto, casa de familia, Avenida Mem de Sá 349, 2º andar. (I 8782) E

ANTES A MORTE DO QUE TANTO SOFFRER

é o que se ouve de milhares de doentes

Um individuo neurasthenico tem insomnias, dôres de cabeça, palpitações, prisão de ventre, dôres no peito, falta de ar, indisposição para o trabalho, irritabilidade, dôres e enchimento no estomago, gazes, falta de memoria. mêdo de tudo e de todos. No entanto tudo isto corre por conta do systema nervoso. Nas senhoras então este cortejo mais se avoluma trazendo innumeras perturbações no utero, ovarios e annexos, enfraquecendo estes orgãos e dando logar a dôres, corrimentos, inchações e muitos outros soffrimentos; e a causa é sempre a mesma, *systema nervoso*.

Estes doentes principiam por uzar para as dôres de cabeça milhares de capsulas, para a prisão de ventre, purgativos que cada dia mais os enfraquecem, para o estomago elixires e apperitivos que mais lhes relaxam este orgão — em.im uzam mil e uma drogas para curar estes symptomas descurando, a causa de todo o mal.

E' por demais conhecido o axioma *curada a causa cessa o effeito;* assim sendo estes doentes devem tomar sómente Dynamogenol — na dóse de 3 a 4 colheres por dia — e em curto lapso de tempo estes encommodos desapparecem, voltando a saúde, alegria, bôas côres, augmento de peso, socêgo de espirito e optima vontade na eterna luta pela vida.

Em todas as molestias nervosas o alcool é um veneno — no entanto a maioria dos remedios aconselhados o contém; o Dynamogenol é um corpo phospho-glycerinado, isento de alcool e que os doentes tomam por prazer — perguntae ao vosso medico a sua opinião sobre este producto e elle será o primeiro a aconselhar-vos o seu uso.

Deixae de usar drogas, tomae sómente Dynamogenol e encontrareis nelle Saúde, Força e Vigor.

(12643)

ALUGA-SE um escriptorio na Avenida, 250$000. Inf. largo da Carioca 12, sobrado. (I 8797) E

ALUGAM-SE dois optimos quartos, a senhores respeitaveis e do commercio ou a um casal distincto, sem filhos. Rua Alzira Brandão 58 (A). Conde Bomfim. (I 9310) K

ALUGA-SE um magnifico quarto, mobilado, com pensão, em casa de familia, á senhores serios ou casal; na rua Larga n. 207, 1º. (I 9753) E

ALUGA-SE a sala de frente do 2º andar da rua Rodrigo Silva n. 28, para consignações. (I. 9752) E

CASA — Traspassa-se, mobilada, com telephones, aluguel 200$000, estando o porão alugado por 110$000; preço 4:800$000, rua do Senado 343. Chaves no n. 308. (I 8822) E

ESCRIPTORIO com ou sem moveis, telephone, aluga-se, á rua S. José 54, 1º, fundos. (I 8750) E

ESCRIPTORIO com ou sem moveis, telephone, aluga-se á rua S. José n. 54, 1º, fundos. (I 10683) E

EM casa de familia, alugam-se dois aposentos mobilados, com ou sem pensão; no centro da cidade. Tratar á rua Assembléa 69. (I 9640) E

QUARTO. Aluga-se um mobilado a pessoa distincta, na Praça da Republica 89, sobrado, tem telephone. (I. 9634) E

QUARTOS. Alugam-se dois juntos ou separados, em casa de familia de todo respeito; para moradia, escriptorio ou deposito. Rua da Assembléa 71, 2º andar. (I. 9649) E

SALA ou quarto, mobilados, com todo conforto e com pensão, aluga-se. a dama ou casal de fino trato. Telephone e banhos quentes. Lapa 71, sobrado (I 8857) E

SALA e quarto, em casa nova, e de todo respeito, mobilada, com ou sem pensão, a casal de tratamento ou cavalheiro distincto alugam-se, á rua Riachuelo 220. (I 8835) E

SOBRADO. Aluga-se um grande sobrado com quatro salas e tres quartos; rua S. Pedro n. 169, perto de Uruguayana. (I. 8780) E

SALA — Aluga-se, de frente, com boa mobilia, nova, em casa de poucas pessoas, tem telephone, bom banheiro e muito asseio, a sr. de tratamento ou casal, na rua de S. José, proximo Avenida. Trata-se na r. da Rosario 72, sob. (I 8864) E

PRECISA-SE de um pequeno de bom comportamento, no Mensageiro. Largo Carioca n. 13. (I 8839) D

PRECISA-SE de um rapazinho para servente de pharmacia; na rua Bella de S. João 13. S. Christovão. (I 8853) D

Casas e commodos centro

ALUGA-SE uma boa sala para escriptorio, á rua Gonçalves Dias n. 56, bem proximo á rua do Ouvidor. (I 8858) E

O Maximo do Resultado no minimo tempo com KOLA CARDINETTE o Rei dos Fortificantes. (7768)

ALUGA-SE sala de frente, independente, ricamente mobilada, a cavalheiro distincto, em casa de familia. 20, rua Theotonio Regadas, 20. "Lapa". (I 8865) E

ALUGA-SE no Cattete, casa com 3 quartos, 2 salas, quintal, 160$000. Inf. Largo da Carioca 12, sob. (I 8798) E

ALUGA-SE um esplendido quarto mobilado, só a rapaz de tratamento, em casa de familia de todo sossego: preço 95$; av. Gomes Freire n. 15, sobrado. (I 8868) E

ESTOMAGO - FIGADO E INTESTINOS

Digestões difficeis, gastrites, dôr e peso no estomago, vertigens, azia, enterites, hepatites e todas as molestias do apparelho gastro-intestinal, curam-se com o ELIXIR EUPEPTICOS do Professor Dr. Benicio de Abreu.—A' venda em todas as pharmacias e drogarias do Rio e dos Estados. — Depositarios: Alfredo de Carvalho & C. — Rua 1º de Março n. 10. (12858)

ALUGA-SE uma bonita sala de frente, mobilada e com pensão, em casa de familia de respeito, a um casal de tratamento, ou dois moços nas mesmas condições; na rua São José n. 79, 2º andar, proximo á Avenida. (I 8856) E

ALUGAM-SE sala de frente e bons quartos, com pensão, em casa de familia de tratamento, á rua Marechal Floriano n. 220, 1º e 2º andares. Tel. [illegible]

[illegible]

ALUGA-SE uma boa sala com pensão, em casa de familia, á rua Monte Alegre n. 15, esquina da rua do Riachuelo. (I 8813) E

ALUGAM-SE duas boas salas de frente, para escriptorio, á r. Primeiro de Março n. 20, 2º andar, proximo á r. do Ouvidor. (I 8825) E

ALUGA-SE uma pequena sala no centro, clara e independente. Rua Marechal Floriano 136, sob. (I. 6625) E

ALUGA-SE um bom quarto, a moço solteiro com ou sem mobilia; [illegible]

PARA SYPHILIS

ELIXIR 914

O MELHOR DEPURATIVO

(12553)

ALUGA-SE uma grande sala em casa de pequena familia de tratamento, á rua 1º de Março 55, 2º andar, esq. da rua S. Pedro. (I. 9691) E

ALUGA-SE um commodo mobilado, em casa de familia, a moços serios. Rua do Rezende 198. (I. 9596) E

ALUGA-SE, perto da av. Mem de Sá, armazem de 4 x 8,00, 250$000. Inf. largo da Carioca 12, sobrado. (I 8797) E

ALUGA-ST no centro, sobrado com 4 quartos e 2 salas, 500$; inf. largo da Carioca n. 12, sobrado. (I 8797) E

ALUGAM-SE em casa de familia, aposentos mobilados, com pensão, a rapazes solteiros; rua Cassiano, 3 (Gloria). (I. 9250) G

ALUGA-SE uma boa sala mobilada, em casa de familia, a casal sem filhos ou moços do commercio, rua Silveira Martins 84. (I. 8737) G

ALUGAM-SE quartos em casa de familia estrangeira, bem mobilados; Telephone B. M. 2261. Cattete 112-A, 2º andar. (I. 8773) G

ALUGA-SE um quarto mobilado, em casa de familia de respeito, a cavalheiro, á rua Pedro Americo 133. (I 9721) G

ALUGA-SE, em casa de familia, a cavalheiros ou a casaes distinctos, boa sala de frente, mobilada, com pensão, telephone, banhos quentes, á rua Ubaldino do Amaral 89. Sobrado, — explanada do Senado. (I 8633) E

ALUGA-SE a loja 112, da rua Benjamin Constant; 2 quartos, 2 salas, etc. (I 10047) G

ALUGA-SE por 500$ o sobrado 183, da rua Cattete, com 7 quartos, 2 salas, etc. Trata-se com Milton, Assembléa 45, sobrado. (I 8790) G

ALUGA-SE perto do Flamengo, casinha mobilada, com sala, 2 quartos, banho quente, 500$000. Inf. Largo Carioca 12, sob. (I 8798) G

ALUGA-SE perto dos banhos de mar, bella sala de frente e quarto, mobilados, com pensão, a preço muito reduzido, pensão familiar, Praça José de Alencar 14, Cattete. (I 8850) G

BEBAM

"CAFÉ JAVA"

o melhor e TEM BRINDES

(12783)

ALUGA-SE quarto ou sala, em Copacabana. Avenida Atlantica n. 812, B. — Com entrada tambem pela rua Domingos Ferreira. Teleph. Ipanema 1979. (I 9722) H

FORÇA E VIGOR SÓ

VANADIOL

O GRANDE FORTIFICANTE

(12644)

Lapa e Santa Thereza

ALUGA-SE, em Santa Thereza, casa com 5 quartos, 3 salas e jardim, 480$; inf. largo da Carioca 12, sobrado. (I 8797) F

ALUGA-SE, em Santa Thereza, casa com 2 quartos e 2 salas, 150$000. Inf. largo da Carioca 12, sobrado. (I 8797) F

ALUGA-SE uma sala de frente, a rapazes do commercio, em casa de familia, Avenida Henrique Valladares 23, terreo. (I 10923) E

ALUGA-SE em Santa Thereza, casa mobilada, com apuro, com 3 quartos, 2 salas, banho quente, jardim, ..., 600$000, Inf. Largo da Carioca 12, sob. (I 8798) F

ALUGAM-SE, em casa de familia, salas mobiladas, e com pensão, a cavalheiros, a casal sem filhos. Tambem, se acceitam commensaes. Rua Taylor 18. (I 9721) F

QUARTO para casal sem filhos e que trabalhe fóra ou para rapazes: em casa de familia, aluga-se espaçosa com janella para jardim; ladeira de Santa Thereza 42. Lapa. Tel. C. 4861. (I. 9742) F

Cattete, Laranjeiras, Botafogo e Gavea

ALUGA-SE uma sala de frente a moço do commercio. Rua Silveira Martins n. 114. (I 8162) G

ALUGAM-SE magnificas salas de frente bem arejadas, perto do banho do mar, mobiladas, com pensão, a casaes ou senhores de tratamento, á r. do Cattete 138, sob. (I. 9494) G

ALUGA-SE uma espaçosa Sala de frente, sem mobilia. Rua do Cattete, 3, sob. (I 8213) G

ALUGA-SE a rapazes um bom quarto independente, com luz electrica e banheiro de chuva, em casa de uma senhora, á rua Paulino Fernandes 28, Botafogo. (I 8364) G

ALUGA-SE esplendido quarto, com ou sem mobilia, em casa de tratamento, a cavalheiro distincto. Phone, B. M. 2152. (I 9588) G

ALUGA-SE uma sala, com pensão, a pessoas de todo o respeito; fornece-se pensão a domicilio e acceitam-se pensionistas de mesa; praia de Botafogo 432, telephone Sul 2956. (I 9538) G

ALUGA-SE um quarto mobilado, com duas janellas, nos fundos do predio n. 11 do largo do Machado. (I 9497) G

ALUGA-SE, sem pensão, aposento bem mobilado, á rua Benjamin Constant 133. Tratar de 8 h. ás 10. (I 8601) G

ALUGA-SE um quarto bem mobilado, com duas janellas, sem pensão, a sr. de tratamento, em casa com todo conforto. Rua D. Luiza 24, Gloria. (I 8831) G

ALUGAM-SE bons commodos na Praia da Saudade n. 180, Botafogo, banhos de mar á porta, com e sem pensão. Casa em centro de jardim. (I 9475) G

ALUGAM-SE a casal ou cavalheiros de tratamento uma sala de frente com quarto, luxuosamente mobilados, com optima pensão. Perto do banho de mar do Flamengo. R. Buarque de Macedo 16. (I 9591) G

ALUGA-SE um quarto ricamente mobilado, com pensão, a uma senhora que tenha a protecção de um ou dois cavalheiros, á rua Corrêa Dutra 97, Fone 2395. (I 9574) G

ALUGAM-SE em casa de familia uma sala de frente e quarto mobilados, juntos ou separados, a casal distincto. Rua da Passagem 93. Botafogo. (I. 8710) G

O Maximo do Resultado no minimo tempo com KOLA CARDINETTE o Rei dos Fortificantes. (7768)

ALUGA-SE em Laranjeiras, casa mobilada, com 2 quartos, 2 salas, jardim, 350$000. Inf. Largo Carioca 12, sob. (I 8798) G

ALUGA-SE um quarto espaçoso, mobilado, para casal, com pensão, casa de familia distincta e perto dos banhos de mar. Rua Buarque de Macedo 17. (I 10021) G

ALUGA-SE em Botafogo, casa com 6 quartos, 3 salas, jardim, ..., 500$000, Inf. Largo da Carioca 12, sob. (I 8798) G

ALUGA-SE em Botafogo, sobrado com 3 quartos, 2 salas, quintal, perto da Praia, 350$000. Inf. Largo da Carioca 12, sob. (I 8798) G

ALUGA-SE em Botafogo casa com 2 quartos, 2 salas, jardim, réis 307$000. Inf. largo Carioca 12, sobrado. (I 8797) G

ALUGA-SE em Copacabana casa com 2 quartos, 2 salas, quintal, 300$000. Inf. largo Carioca 12, sob. (I 8797) H

ALUGA-SE casa em Ipanema, estylo bungalow, com bastante terreno, mediante contrato. Cartas á este jornal, N. (I 9777) H

ALUGA-SE em Copacabana, casa mobilada, com 4 quartos, 2 salas, jardim, 600$000. Inf. Largo da Carioca 12, sob. (I 8798) H

ALUGA-SE um quarto de frente mobilado, perto do bonde e do banho de mar, rua Copacabana 45. (I. 8640) H

COPACABANA — Alugam-se, em casa de familia distincta, proximo ao melhor ponto do banhos, quartos mobilados, com ou sem pensão, na rua Barcellos 41. (I 8678) H

NICE bungalow to let in Ipanema; with large garden. With lease. Reply to this papel no. N. (I. 9778) H

GRANADO & C.ª

DROGAS

A PRECÒ FIXO

Rua Primeiro de Março, 14, 16 e 18

Rua Visconde do Rio Branco, 31

Rua Conde de Bomfim, 302 e 304

RIO DE JANEIRO

(10293)

ALUGA-SE na Gavea casa com 3 quartos e 2 salas, 200$; inf. largo da Carioca n. 12, sobrado. (I 8797) G

ALUGA-SE em Botafogo casa com 3 quartos, 3 salas e jardim, 400$; inf. largo da Carioca n. 12, sobrado. (I 8797) G

ALUGA-SE no Cattete sobrado com 6 quartos, 3 salas, 500$000. Inf. largo Carioca n. 12, sobrado. (I 8797) G

REMEDIOS

Quando necessitarem não comprem sem verificar os preços da DROGARIA TEIVE, á rua Buenos Aires n. 146 em frente á rua Gonçalves Dias. (11145)

ALUGA-SE em Botafogo casa mobilada, com 5 quartos, 2 salas, jardim, 400$000. Inf. largo Carioca 12, sobrado. (I 8797) G

ALUGA-SE na Gloria casa com 3 quartos, 2 salas, quintal, 250$000. Inf. largo da Carioca n. 12, sob. (I 8797) G

ALUGA-SE na Gavea, casa com 4 quartos, 2 salas, quintal, por 450$000. Inf. Largo Carioca 12, sob. (I 8797) G

ALUGA-SE na Gavea casa com 3 quartos, 2 salas, jardim, 370$. Inf. Largo Carioca 12, sob. (I 8797) G

Saude, Praia Formosa e Mangue

ALUGA-SE na Saude, casa com 3 quartos, 2 salas, quintal, 180$. Inf. Largo Carioca 12, sob. (I 8797) I

ALUGA-SE por contrato, o predio da rua Miguel de Frias n. 18, a quem fizer os concertos; ver das 12 ás 16 horas. (I 8588) I

Catumby, Estacio e Rio Comprido

ALUGA-SE quarto ou sala de frente, com luz e telephone, Rua Dr. Campos da Paz 114. Rio Comprido. (I 10105) J

ALUGA-SE um quarto em casa de familia, a casal decente; rua Nova S. Leopoldo n. 96. (I 8824) J

ALUGAM-SE commodos, quarto e sala de frente. Rua Campos de Paes n. 521. Rio Comprido. (I 9719) J

Haddock Lobo e Tijuca

ALUGA-SE um sobrado no Haddock Lobo, para pequena familia, 2 quartos, 2 salas; trata-se com o sr. Valverde, rua do Cattete 223. (I. 9678) K

ALUGA-SE um quarto em casa de familia, com ou sem pensão, á rua General Roca 90, Fabrica das Chitas. (I. 9657) K

APOSENTO — Aluga-se um esplendido commodo, em casa de casal sem filhos, a casal de tratamento, com boa pensão, banhos quentes, frios, e telephone, por preço modico, a casa está situada em boa rua, com bonita vista, tem jardim e quintal. Carta para este jornal, á J. B. R. Q. (I 8615) K

ALUGAM-SE arejados quartos, r. Haddock Lobo 96, não se acceitam crianças. (I. 8705) K

ALUGA-SE na Tijuca casa com 5 quartos, 2 salas e jardim, 300$; inf. largo da Carioca 12, sobrado. (I 8797) K

ALUGA-SE em V. Isabel metade de uma casa, com 2 quartos, 75$000. Inf. largo Carioca 12, sob. (I 8797) L

ALUGA-SE no Andarahy casa com 2 quartos, 2 salas, quintal, 125$. Inf. largo da Carioca 12, sob. (I 8797) L

ALUGA-SE em S. Christovão sobrado com 3 quartos, 2 salas, quintal, 320$000. Inf. largo Carioca n. 12, sobrado. (I 8797) L

ALUGA-SE em casa de uma senhora só, um quarto de frente, com entrada independente, á rua Theodoro da Silva 87, c. S. Villa Isabel. Prefere-se a 1 ou 2 senhoras que trabalhem fóra. (I 9775) L

ALUGA-SE em casa de casal sem filhos, um espaçoso quarto, completamente independente, com ou sem mobilia, a rapazes ou senhores. Rua Bella S. João 235, S. Christovão. (I. 8646) L

ALUGA-SE a pessoa que trabalhe fóra, um quarto com entrada independente, com ou sem pensão, Boulevard 28 de Setembro 316, — IV. Ponto de 100 réis. (I 9720) L

CALÇADOS

48.000 pares

Vende-se por todo o preço

na SAPATARIA IDEAL

RUA DA CARIOCA, 50. (13389)

ALUGA-SE na Tijuca casa com 2 quartos, 2 salas, quintal, 250$000. Inf. largo Carioca 12, sobrado. (I 8797) K

ALUGA-SE um bom quarto em casa de familia distincta, á senhora respeitavel, com pensão, luz e banhos, por 200$000 mensaes, á rua Conde de Bomfim n. 527. (I. 8698) K

ALUGA-SE ou traspassa-se magnifica vivenda, em palacete de 3 pavimentos, com mobilia inteiramente nova e todo o conforto para familia de alto tratamento ou pequena pensão, no aprazivel bairro da Tijuca a 30 minutos do centro. Preço 1:200$. Infor. rua Uruguayana 107, sob. (12572)

ALUGA-SE bom quarto de frente, arejado, completamente independente, bem confortavel, para casal ou senhoras, com pensão, casa respeitavel, á rua Dr. Aristides Lobo n. 146. (I 10087) K

ALUGA-SE á rua Dr. Felix da Cunha 48, um quarto com pensão, a casal sem creanças. (I 9061) K

EM casa de familia seria e modesta, alugam-se quartos, á rua Coronel Figueira de Mello 423. S. Christovão. (I 8720) L

SUBURBIOS

ALUGA-SE um bom armazem com boa morada para familia e com armação e copa. Rua dr. Bulhões n. 69. As chaves estão na Confeitaria Engenho de Dentro.

Trata-se no Bar Santos Dumont — Cascadura. (I 8219) M

ALUGA-SE o grande predio da rua Sobral 44, com commodos para duas grandes familias, entradas independentes, tendo illuminação electrica, a tres minutos do Meyer e 4 do Eng. Novo, muito terreno e arvores fructiferas. Aberto das 9 ás 4 horas. Tratar á rua D. Anna Nery 300 sobrado. (I. 8768) M

ALUGA-SE a casa da rua Goyaz 82. Defronte ao Eng. Dentro. (I. 8746) M

DENTES

(H 10512)

abalados e doridos, gengivas inflammadas, aphtas e máo halito — usem

ROZORAL

Desinfectante da bocca. Usado como dentifricio. Vende-se nas pharmacias e perfumarias. Deposito: The Dental Mfg. C. Ltd.,—Largo da Carioca, [illegible]

ALUGA-SE na Fabrica casa com 3 quartos, 2 salas, jardim, porão habitavel, 350$000, Inf. largo Carioca n. 12, sobrado. (I 8797) K

ALUGAM-SE 2 bellos palacetes á rua Conde Bomfim 1.251|53, com 6 quartos, 3 salas, banheiro completo, grande quintal, garage, quarto para chauffeur, telephone interno, todo conforto moderno. Preço, 500$ e 550$ e impostos. (I 9448) K

ALUGA-SE no Haddock Lobo casa com 2 quartos, 1 sala, quintal, 165$000. Inf. largo Carioca 12, sob. (I 8797) K

São Christovão, Andarahy e Villa Isabel

ALUGA-SE, em S. Francisco Xavier predio com 5 quartos, 2 salas, jardim, 350$000. Inf. Largo Carioca 12, sobrado. (I 8797) L

ALUGA-SE o espaçoso e confortavel predio, á rua D. Anna Nery 432, em frente á E. do Rocha, tem grandes accommodações para familia de tratamento. As chaves e tratar no 426. (I. 9701) M

ALUGA-SE no Meyer, casa com 3 quartos, 2 salas, jardim, 230$. Inf. Largo Carioca 12, sob. (I 8797) M

ALUGA-SE no Eng. Dentro casa com 3 quartos, 2 salas, quintal, 140$000. Inf. largo Carioca 12, sobrado. (I 8797) M

ALUGA-SE uma boa casa, na rua Tavares n. 221, estação do Encantado. Aluguel, 100$000, as chaves acham-se ao lado. (I 9792) M

ALUGA-SE uma casa á rua Philomena Nunes n. 230, Olaria, com 2 salas, 3 quartos e mais dependencias; as chaves na Padaria Primor. (I 8301) M

QUARTOS pequenos e grandes, para casaes distinctos; rua S. Francisco Xavier n. 242. (I 10107) K

Tossís? Tomae BRONCHITAL

Deposito: — RUA URUGUAYANA, 111

PHARMACIA BITTENCOURT. (4847)

ALUGA-SE em V. Isabel, casa com 3 quartos, 2 salas, quintal, 200$000. Inf. largo Carioca 12, sob. (I 8797) L

ALUGA-SE um quarto luxuosamente mobilado a dois rapazes de trato. Rua Francisco Eugenio 204. (I. 9692) L

ALUGA-SE por contrato de 2 annos ou vende-se o predio n. 116 da rua Barão de Mesquita, recentemente reformado, tendo 4 salões, 7 quartos e demais dependencias; edificado em terreno com jardim na frente e lados. Aluguel 600$000 mensaes. Trata-se no mesmo, das 10 ás 12 e das 17 ás 19 horas. (I. 9645) L

ALUGA-SE a rapazes do commercio, em casa de familia, um quarto com electricidade, por 45$000. R. Jannuzzi, 3. (I. 8706) L

ALUGA-SE grande e boa casa, tendo cinco quartos, tres salas, cozinha a gaz, electricidade, tanque, banheiro com chuveiro, e mais commodidades; rua Leopoldo 262. A. Grande. (I 9794) L

CASA — Aluga-se uma, nova, com 2 quartos, 2 salas, cozinha, etc. Propria para pequena familia, á rua Engenho de Dentro n. 220. (I 9619) M

NICTHEROY

ALUGAM-SE, juntos, uma grande sala de frente e um espaçoso quarto, a casal que não leve nem cozinhe, ou a dois senhores, em casa de pequena familia; só se alugam a pessoas de respeito; r. Frei Caneca n. 59, sobrado. (I 8813) K

Compra e venda de predios. e terrenos

COMPRAM-SE predios e terrenos bem localizados; informes detalhados e preço á Caixa 2, do Jornal do Commercio. A Propriedade. (I 4867) N

VERMIFUGO ROYAL

Preparado com o principio activo usado pela commissão Rockfeller, para combater os vermes intestinaes.—V. Werneck & C., Granado & C., R. Carmo Netto, 58. (8730)

ALUGAM-SE aposentos com pensão, a casaes, em casa de familia de toda a seriedade. Mattoso 210. (I. 8728) L

ALUGAM-SE em S. Christovão duas casas, com 2 quartos, 2 salas, quintal, cada, por 140$000. Inf. Largo Carioca n. 12, sob. (I 8797) L

ALUGA-SE no Andarahy casa com 4 quartos, 3 salas, jardim, 300$000. Inf. largo da Carioca n. 12, sob. (I 8797) L

ALUGA-SE com contrato de 1 anno, o predio n. 207 da rua Lins de Vasconcellos, com 5 quartos, 3 salas, etc.; as chaves n. n. 212, padaria; trata-se na rua 1º de Março n. 100, com o sr. Arthur Oliveira. Telephone N. 5178. (I 10035) L

CASAS — Vendem-se, no Meyer, 3 quartos, 2 salas, 21 x 40, varanda, lugar bonito, perto de bonde, P. 11:000$, Sampaio Vianna, 5 quartos, 2 salas, copa, despensa, etc., jardim bom quintal, 2 pavimentos, casa nova, 45:000$. Riachuelo, 2 pavimentos 5 quartos, salas, bom quintal, 24:000$ Uruguay 4 quartos, 3 salas, quartos creados, banheiro, agua quente e fria; bom quintal. P. 25:000$, Villa Isabel, grande casa, 2 pavimentos, excellentes accommodações, 35:000$. Terrenos em todos os bairros. Rua Quitanda 65, sobrado. (I 8848) N

COMPRA-SE, directamente, boa casa, na rua Conde Bomfim. Telephone Villa 67. (I 10052) N

CASAS — Mourão dos Santos, encarrega-se da venda de predios e hypothecas. Rosario 161, Tel. 5166 Norte. (I. 9367) N

Para Conservar Sua Belleza e Fogosidade a Mulher Necessita Ferro.

O ferro no systema dá á pessoa rosas incendiadas nas maçãs do rosto e a fogosidade e encanto magnetico da saude.

O Ferro Nuxado é a unica forma em que o ferro é digestivel e assimilavel

Para melhorar ou preservar a cutis suave e rosada, olhos seductores de sedoso cabello, os labios vermelhos e a graça vivaz e formosura, que constituem a belleza e o encanto, é essencial enriquecer o sangue com adequada quantidade de globulos vermelhos. Quando esta diminue, não só a belleza declina, mas tambem o rosto perde suas cores, os prazeres da existencia se desvanecem e o encanto que une os esposos na deliciosa escravidão foge, deixando em seu logar o naufragio dos sonhos de felicidade conjugal.

A fome de ferro é a causa; e é egualmente a causa de que decline a vitalidade, a ambição e força e energia, tanto no homem como na mulher. Os globulos vermelhos tornam o sangue vermelho, e o ferro organico se necessita para constituil-os. Quando a alimentação não póde proporcionar o ferro sufficiente, ou que o organismo não póde assimilal-o, o numero de globulos vermelhos diminue, tornam-se pallidos, debeis e anemicos, produzindo a doença de todo o systema.

Quando se sente que falta esta vitalidade já estremecida e a capacidade requintada para o gozo e alegre prazer da vida, que seja delle ou della, é prova de que ha uma diminuição de ferro no sangue e consequentemente um estado de anemia.

O unico remedio indubitavel e seguro é supprir o ferro que falta. Mas deverá ser ferro organico. O Ferro Nuxado é o peptonato de ferro (o ferro organico e predigerido parcialmente), em combinação com outros agentes auxiliares. O Ferro Nuxado é rapidamente digerido e assimilado com rapidez pelo sangue, que é onde se necessita.

Outra lua de mel que termina em lagrimas por faltar á esposa o sangue vermelho e rico.

Em pouco tempo, duas semanas depois de começar a usal-o, os resultados principiam a tornar-se palpaveis. Volve uma nova energia, uma nova sensação de força se manifesta por si mesma e um novo horizonte da vida se descobre, tingindo-se nas rosadas cores da saude e juventude. V. s. poderá conhecer que vae recuperando sua perdida herança de vigor. Quando a luz volva a seus olhos, o calor a suas faces e o gozo a seu coração, v. s. bemdirá o dia em que ouviu falar no Ferro Nuxado.

Em toda a parte o Ferro Nuxado é receitado pelos medicos modernos.

Não se detenha. V. s. necessita o Ferro Nuxado justamente agora. Compre hoje um frasco e comece-o sem perda de tempo.

Agentes geraes para o Brasil — Glossop & C.ª — Rua da Candelaria, 57, Rio de Janeiro

(9697)

COMPRAM-SE roupas usadas paga-se mais 30 % que noutras casas. Rua Evaristo da Veiga n. 69, e rua S. Luiz Gonzaga 132. (I 9542) S

COMPRAM-SE roupas usadas, de homem, paga-se bem, attende-se a chamados pelo telephone Central 3344, e Villa 4648. (I 9542) S

VENDE-SE á rua da Alegria n. 408 um balcão, copa e armação. Vende-se por metade do seu valor. S. Christovão. (I. 8211) O

VENDEM-SE 3 corpos de armações envidraçadas; trata-se na rua Diamantina, 87. (I 8471) O

VENDEM-SE 3 vãos de hombreiras de cantaria, completos, quasi novos, com porta e bandeira; é pechincha; á rua Jockey Club n. 330. (I 9520) O

VENDEM-SE boas esquadrias de vinhatico, de duas e de tres folhas, lustradas, e vigamento de lei, na rua Emerenciana n. 42, S. Christovão. (I 9336) O

VENDEM-SE um superior dormitorio de peroba clara e uma mobilia para sala de jantar, á rua Visconde de Itauna n. 157. (I 9333) O

VENDE-SE um superior piano francez, preço de occasião, á rua Visconde de Itauna 157. (I 9533) O

VENDE-SE uma sala de jantar, estylo moderno, nova, com 2 mezes de uso peroba por preço de occasião. Ver e tratar r. Vasco Gama 150. Off. marceneiro. (I 8606) O

VENDEM-SE 2 machinas locomoveis sendo 1 de força de 5 HP, e outra 4 HP, 1 moinho superior para fubá, 1 serra circular, polias, transmissões, 3 grandes côscos de madeiras, e todos os machinismos pertencentes a fabricação de polvilho, preço de tudo, 11 contos, tambem se vende os locomoveis separados, ver e tratar em Morro Agudo, E. do Rio, com o sr. Thomaz Fonseca. (I 8382) O

VENDE-SE um piano de particular com pouco uso e barato. R. Riachuelo 30, sobrado. (I. 9727) O

VENDE-SE uma machina Royal, nova, modelo 10. Casa L. Brandão & Comp. Rua do Ouvidor n. 45, 1º andar. (I. 8712) O

Tome sem demora **BIODAL**

ALFREDO DE CARVALHO & C.ia

RUA 1º DE MARÇO Nº 10

RIO DE JANEIRO

(12855)

FACILITA O GANHO

Qualquer pessoa que puzer seu nome e endereço neste annuncio e envial-o ao INSTITUTO ELECTRICO E MAGNETICO FEDERAL, rua da Assembléa n. 45, Capital Federal receberá além de outras vantagens, uma demonstração dos meios praticos para cura de febres e doenças, desenvolvimento do poder psychico ou magnetico; transmissão mental do pensamento em distancia, hypnotismo, auto-suggestão, inspirar amor, concordia ou amizade, desfazer inimigos, curar doenças nervosas, neutralizar os máos presagios, adivinhar, corrigir de infidelidade e dos vicios do jogo, embriaguez e roubo, favorecer a sorte em qualquer negocio, augmentando-lhe cada vez mais os lucros; produzir, emfim, o bem-estar e felicidade em todos os sentidos. Nada ha que perder e tudo a ganhar, tal como está demonstrado nas cartas das pessoas mais notaveis do mundo inteiro e cujo teor exhibiremos. Fazer o pedido hoje mesmo. Remette-se gratis!

Coupon — Nome... Rua... Logar e Estado...

(13172)

VENDE-SE um bom piano Pleyel, perfeito; praça Tiradentes n. 20, loja. (I 8816) O

VENDE-SE um rico piano Bechstein, novo, com cordas cruzadas e cepo de metal, por metade do custo; rua Rezende 40. (I 8870) O

VENDE-SE uma secretaria americana e cadeira barato, r. Constituição 15 1º, das 2 ás 5. (I. 9770) O

SYPHILIS-GONORRHEA

914 allemão legitimo (importado directamente), medicamento e applicação, 20$000. Tratamento da gonorrhéa e complicações, sem lavagens urethraes e massagens da prostata; methodo proprio, rapido e seguro. Dr. Cocio Barcellos, ex-assistente da Fac. de Med. Das 9 ás 11, inclusive domingos. Constituição 26. Tel. C. 4581. (13208)

COPOS, crystaes, talheres, chicaras, vidros para lampeão, tintas, vernizes agua raz, oleos, panellas, caixas bahu's, filtros, talhas, moringas, todos estes artigos muito barato. Rua Frei Caneca 126. Telephone C. 3824. (I 9708) S

COMPRAM-SE moveis, casas mobiladas; chamados pelo telephone C. 3.071 com o sr. Rodrigues. (I. 9343) S

COMPRAM-SE moveis, pianos, objectos de arte, cofres, e tudo que guarneça uma casa de familia ou commercial, não vendam sem chamar o Fernandes, é quem melhor paga, e liquida immediatamente, seja qual fôr o valor, é só telephonar para 1443 Central. (I 5696) S

DINHEIRO — Sob promissorias, penhor mercantil, hypothecas, caução de titulos ou alugueis; empresta-se a juros modicos, na Cooperativa Sul Brasil, á r. do Rosario 138, sob. Das 11 á 1 e das 3 ás 5 horas. (I 6138) S

DA'-SE uma creança recem-nascida, a pessoa de recurso; quem estiver nas condições dirija carta neste jornal, á L. S. (I 9731) S

EXPERIMENTEM a pensão do Boulevard 28 de Setembro 316, casa IV. Almoço 2$000. Jantar, 2$000. (I. 8418) S

LAMPADAS ELECTRICAS dos melhores fabricantes. OTTONI ALMADA & CIA. — Andradas 99. Tel. 1.609. Norte. (12826) S

JUVENTUDE ALEXANDRE

O mais poderoso tonico dos cabellos! Extingue a caspa em tres dias. Os cabellos brancos ficam pretos, não queima, não mancha a pelle; a JUVENTUDE, dá vigor, mocidade e crescimento aos cabellos.

Evitar imitações, pedindo sempre

Juventude Alexandre

Preço, 3$000; pelo Correio, 5$000. Nas boas perfumarias e drogarias.

Deposito CASA ALEXANDRE — Ouvidor, 148

(12837)

Paraiso das Crianças

e a casa que se dedica exclusivamente em artigos para Creanças

7 de Setembro, 134 Rio

TELEPHONE, C. 1231

Doenças de ouvidos garganta, nariz e bocca

Cura rapida do OZENA (fetidez do nariz) processo inteiramente novo

DR. EURICO DE LEMOS professor livre desta especialidade na Faculdade de Medicina do Rio de Janeiro. Consultorio: rua da Assembléa n. 13, sobrado, das 12 ás 5 da tarde.

(I 8804)

MACHINA registradora National — Vende-se, á rua do Mattoso n. 8. (I 9009) O

MACHINAS de escrever Woodstock e cofres Garbhall. Vendem-se a dinheiro ou a prazo, por preços das fabricas, nas ruas S. Bento 11 e S. Francisco Xavier, 388. (I. 10029) S

MME. CARMEN, Cartomante famosissima, Medium clarividente. Consulta com clareza todo e qualquer negocio commercial, questões de gran de importancia, casamentos, quer da vida particular. Trabalha com as cartas por intermedio da vida digna. Consultas das 10 ás 16. Preços das consultas 5$000, mais extensas 10$. Rua Ruy Barbosa 35. Botafogo. Antiga São Clemente. Entrada pela loja que é da propria residencia do marido. (I. 9817) Y

MME. VAGUIMAR LANZONI previne seus amigos e pessoas de amizade que se mudou para a rua General Carneiro n. 10, Barreto, Nictheroy, bonde das Neves á porta. (I. 8648) S

MACHINAS de escrever, limpeza de concertos, limpezas, nickelagem e reparos. Officina das melhores machinas conhecidas. Rua da Alfandega 137. — T. Norte 3455. C. Magalhães. (I.

MACHINAS Singer novas e usadas e concertam-se, vende-se. Mecanico com pratica. Senador Eusebio 97. Teleph. 1698 Norte. (I. 7618) S

M. Camara, vidente e cartomante. Mme. Ilsmina, adivinha vidente que continúa á rua Presidente Pedreira n. 101, Nictheroy. (I. 8607) S

Naturalizações e casamentos de estrangeiros no Brasil. Tratamento de accordo com a lei. Dr. R. Moreira, rua S. José 33 (1º andar). (I. 9085) S

O PE' DE FERRO e o do Pereira são duas marchas humoristicas para o Carnaval de 1921, do popular (Sinhô.) (I. 8759) O

OURO velho, prata, platina e brilhantes, compram-se na relojoaria A Turmalina, rua Uruguayana, 222. (I. 6495) S

O remedio que V. S. precisa encontra-se na DROGARIA CENTRAL — Rua Assembléa n. 75. (I. 8254) S

PENSÃO familiar, vende-se 1º andar, rua Largo 207, 1º. (I. 9754) S

PRECISA-SE de um sobrado de 3 ou 4 quartos, com commodidades para familia decente de tratamento pagando aluguel immediatamente... Cartas á Av. Passos, n. (I. 9811)

PENSÃO Rio de Janeiro, rua do Riachuelo n. 24. Aceita-se pensionistas avulsos e fornece-se a domicilio. (I. 9710) S

PRECISA-SE de um commodo sem mobilia, em casa de familia, para uma professora, com pensão de jantar; paga-se cem mil réis. Cartas neste jornal, com as iniciaes E. C. (I 8661) S

PROCURADOR — Pessoa de toda confiança, proprietario, que dá as melhores referencias, procura quem tenha bens e queira entregal-os a um procurador para administrar. Escrever por favor, para esta redacção, a L. Guimarães. (I 8702) S

PO' DE ARROZ adherente hygienico e perfumado, 1|2 kilo 1$000; rua dos Invalidos n. 8, pharmacia. (I 8677) S

Fazer offerats com preços FOB porto brasileiro praso de entrega, modo de pagamento, porcentagem de thorio, para 100 toneladas no minimo de MONAZITA (areia). — GILBERT, 42, Bd. du Temple, PARIS. (I 13551)

PIANOS — Afinam-se por 8$000 e concertos baratos; rua Senador Euzebio n. 89. Teleph. Norte 3206. (I 8727) S

PIANO, particular, compra um, urgente, perfeito ou precisando concerto. Paga-se bem. Tel. 241 Villa. (I 5687) S

PIANO. Compra-se: quem melhor paga é Norte 4953. (I 9566) S

PIANOS de diversos fabricantes allemães e francezes. Vende-se um lindo lote por preços baratissimos, á rua Visconde Itauna 75. (I 9566) S

PRECISA-SE de uma casa para pequena familia de tratamento pelas immediações de S. Christovão. Cartas para o escriptorio desta folha, para A. M. (I 9791) S

PRECISA-SE alugar uma casa, do Mattoso para a cidade, que tenha 2 quartos grandes e quintal, de aluguel até 200$; paga-se 6 mezes adeantados e dá-se fiador. Informações á rua dos Ourives n. 100 (I 9793) S

PRECISA-SE, para um rapaz solteiro estrangeiro, um bom quarto em casa de familia, entre Lapa e largo do Machado. Caixa Postal 2134. (I 10097) S

PRECISA-SE alugar 2 casas com 3 quartos e terreno, em Therezopolis, Palmyra ou Friburgo; trata-se na rua Sete de Setembro n. 207, sala 6. (I 10070) S

PIANOS, Auto-pianos com ou sem motor electrico, pianos bem reformados, ou novos, por preços das fabricas, a dinheiro ou a prazo, não comprem sem ver na rua S. Francisco Xavier, 388. Compram-se pianos usados. Tel. Villa 3968. (I. 10030) S

PIANO, particular compra um 1|2 armario de bom autor, paga-se regularmente. Teleph. 2640 Norte. (I. 8799) S

QUESTÕES no foro. Acceitam-se, pagamento afinal, adeantam-se as custas, inventarios, divorcios, despejos, executivos, indemnizações e etc. Rua S. José 55, 1º andar. (I. 9790) S

QUARTO, empregado no commercio precisa de um, modestamente mobilado, aluguel até 60$000, rs. Indicações a esta redacção a A. M. (I. 9803) S

QUARTO a dois rapazes com pensão em casa de familia seria. Acceita-se pensionistas á mesa. Rua S. Pedro 237, sobrado. (I. 8638) S

SEM professor — *Tachygraphia*, pelo methodo "Pitman-Viegas". A' venda na Casa Grashley, r. Ouvidor 58, e nas principaes livrarias. (I 9439) O

SABÃO LIQUIDO perfumado, kilo 2$000, sem vasilhame. Alfredo de Carvalho & C. Rua 1º de Março, 10. (12280) S

STENO-DACTYLOGRAPHO. Rapaz habilitado, offerece-se. Cartas á C. N. neste jornal. (I. 9795) S

UMA moça do norte bem aprendada e de fina educação, da familia dos Cavalcanti d'Albuquerque, pede protecção de algum parente, que se ache aqui no Rio, para guardal-a, e proteger em um emprego commercial. Para informações o telephone Sul 3427. (I. 8652) S

UMA familia de tratamento cede a casal sem filhos um quarto mobilado ou sem, á rua Haddock Lobo n. 365, no meio de um lindo jardim, rodeado de flores e fructas deliciosas. (I 9499) S

MEDICOS

Dr. Alvino Aguiar — Pulmões, estomago e rins — Tratamento das anemias, escrophulose e syphilis. Das 1 ás 4. Rua S. José, 51. Telephone C. 3026. Residencia: travessa Torres, 17. Telephone, 4295. Villa.

Injecções mercuriaes indolores

Dr. Luiz Moretzsohn, livre docente da Faculdade, especialista em doenças de pelle, syphilis. Consultorio: Hospicio 79, de 1 ás 4.

DR. CARMO PEREIRA — Vias urinarias, molestias de senhoras e syphilis. Das 2 ás 6. Rua 7 de Setembro n. 10. Tel. 1157, Norte. Residencia: Rua Club Athletico n. 10. Villa 4109.

DR. ACCACIO TOLEDO — Medico pela Fac. de Med. do Rio de Janeiro. Dermatologia, especialmente ... Carioca 44, 1º andar, das 2 ás 4 da tarde, ás segundas, quartas e sextas. Teleph. 3851 Central.

DOENÇAS DO ESTOMAGO, FIGADO E INTESTINOS — DR. RENATO DE SOUZA LOPES, docente na Faculdade. Exames pelos raios X, do estomago, intestinos, coração, pulmões, etc. R. S. José 39, ás terças, quintas e sabbados. Residencia: Rua Voluntarios 33

Vias urinarias e molestias de senhoras — Dr. Valença Teixeira, ex-assistente ... Rio Branco n. 63, 1º andar.

Clinica Medica — Doenças das creanças. Dr. P. Barreiro Leão. Assistente da Faculdade e do Instituto Moncorvo.

Avisa a seus clientes e amigos que mudou sua residencia para a rua Industrial n. 41. Tel. Villa 2036.

Será encontrado ás segundas, quartas e sextas, das 15 ás 17 horas, em seu consultorio, no Largo da Carioca 16 e 18.

D'ora em deante, attendendo ao grande numero de clientes, que o procuram, dará consultas em sua residencia, ás terças, quintas e sabbados, das 16 ás 18 horas, onde tem um bem montado consultorio. Continuará attendendo, gratuitamente, aos pobres, á rua Camerino n. 73, das 13 ás 15 horas, diariamente.

Vias urinarias

Cura radical da gonorrhéa, com o desapparecimento da gota militar e dos filamentos, por meio de apparelhos que permittem ver, distinguir e curar as diversas localizações da doença. Dr. Raul Rocha — 7 de Setembro 195 — 2 ás 6.

Dr. Teixeira Coimbra — Doenças das senhoras, pelle, syphilis e vias urinarias. Inj. 606, massagens, appl. electricas de radio. Longa pratica. Cons.: Carioca 81, das 9 ás 12 horas. Telephone Central 2080.

Dr. Caetano Jovine — das Faculdades de Medicina de Napoles e Rio de Janeiro. Tratamento moderno e sem operação de molestias das senhoras, vias urinarias, pelle, syphilis, gonorrhéa chronica, estreitamentos urethraes, cystite, hydrocele, hemorrhoidas. De 1 ás 5 da tarde. Rua S. José n. 56. Teleph. C. 2155.

Clinica de senhoras — PROFESSOR DR. OCTAVIO DE ANDRADE, especialista dos hospitaes da Europa. Cura de hemorrhagias uterinas, corrimentos, colicas uterinas, etc., por processos de sua creação. Applica processo seguro para impedir a concepção, nos casos indicados pela sciencia, sem prejudicar a saude. Dispõe de vasto consultorio, especialmente montado para attender a qualquer caso de gynecologia ... Dá consulta reservada com hora previamente marcada, pelo TELEPHONE 1591, CENTRAL. Attende a chamados. Rua Sete de Setembro 186, de 9 ás 11 e de 1 ás 6.

DENTISTAS

AOS srs. dentistas. Trabalhos de prothese, perfeição rapidez e preços modicos. R. Sete de Setembro 176.

ALUGA-SE metade de um commodo, co sobrado, em casa de casal distincto, sem filhos, á rua Mayer n. 4, 1º andar, ... Bambina. Ver e tratar das ... ás 4 da tarde.

DR. SILVINO MATTOS — Extracções absolutamente sem dor a 5$; dentaduras a 5$ cada; concertos em dentaduras a 5$; restaurações a 5$; trabalhos ... pagamentos a prestações; ... Setembro, 231, proximo á Avenida; das 7 da manhã ... telephone 1.555. Central.

LYMPHATINA de ... unico remedio que ... mente a erysipela; vende-se nas drogarias Pacheco, r. dos ..., Carvalho Lino & C., r. 1º de Março 91; Araujo Freitas & C., r. dos Ourives 88.

DENTISTA — Vende-se ... Andradas 36.

DA'-SE dinheiro com hypothecas, antichreses, apolices, mesmo em usufruto, promissorias, e etc. Rua ... 55, 1º andar.

COMPRA-SE um sitio que tenha 10 alqueires geometricos, terreno com varzea ou morro, com poucas ondulações, com casa moradia, ferroda e assoalhada, perto da estação, logar saluble. Prefere-se que o sitio esteja em actividade. Quem tiver e queira vender, deixe carta no "Correio da Manhã", para F. Ribeiro, por especial favor. (I. 9507) N

COMPRA-SE até 6 contos, dando-se 4 contos á vista, e o restante em prestações vantajosas, um pequeno predio que seja perto dos trens da Central ou bondes, embora necessite pequenas obras; escrever para H. Pinto Moreira. Rua Gama Braga n. 48. Andarahy. (I. 10086) N

CASA — Deseja-se comprar uma, até 10:000$. Cartas á J. Teixeira, Rua Teixeira Pinto n. 99. (I. 9815) N

Predios e terrenos. Aluguel, compra, venda e hypotheca; informa J. Pinto, rua da Quitanda 73, loja, tel. Norte 2969. (I. 9665) N

VENDE-SE na rua Coronel Rangel 135, um sitio, com uma boa casa e mais sete casinhas todas dentro do mesmo terreno com agua encanada e fossa feita de accordo com a saude publica, bonde á porta. Trata-se na rua Coronel Rangel n. 58, das 7 ás 11 da manhã. (I. 8663) N

VENDE-SE um predio com 2 salas, 3 quartos, e banheiro em centro de terreno, na rua Barbalho n. 45, antiga Prudente de Moraes, estação Quintino Bocayuva. (I. 8699) N

VENDE-SE um bom predio em rua que passa bonde, muito perto do Boulevard 28 de Setembro. Ficará mais em conta comprando-o com os moveis. Carta neste jornal para Gorgino. (I. 8653) N

VENDE-SE um bom terreno no centro de terreno grande, a 7 minutos da estação, tratar com o proprietario do mesmo, com o sr. Vieira, na rua Larga n. 152, facilita-se o pagamento. (I. 9595) N

VENDE-SE uma casa moderna para pequena familia, na rua Francisco Manoel n. 61, Sampaio. Trata-se com o sr. Pinto das 3 ás 4 na Companhia Auto Expresso, á Avenida Central 12. (I. 9624) N

VENDE-SE um grande predio no Cattete, com grandes accommodações para familia de tratamento, collocado em centro de terreno ajardinado e arborizado, com entrada para automoveis e grande porão habitavel, e para informações á rua da Misericordia 69. (I 8683) N

VENDE-SE um magnifico terreno na rua General Silva Telles n. 30. Andarahy. Trata-se no mesmo, no dia 20, da 1 ás 4 horas da tarde. (I. 8221) N

VENDE-SE o predio 207, da rua Pereira Nunes. Preço 37 contos. Trata-se no mesmo. (I. 9598) N

VENDE-SE uma machina de costura White com pouco uso. Rua Francisco Muratori n. 23. (I. 8733) O

VENDE-SE uma objectiva Heliar, para machina 18 x 24, 1:245 do fabricante allemão Voigtlander & Sohn, Braunschweig n. 121, 268. Ver e tratar á rua Senador José Bonifacio n. 247. Todos os Santos (a qualquer hora.) (I 8695) O

VENDEM-SE filhotes de canarios belgas de boa raça a 15$000. R. Zeferino 141. Todos os Santos. (I. 8693) O

TRASPASSES

TRASPASSA-SE uma casa mobilada de novo para grande familia de tratamento ou pequena pensão. R. Silveira Martins 60. (I. 10026) P

TRASPASSA-SE com os moveis, o bom sobrado da rua Marechal Floriano 63, sob. (I. 8819) P

TRASPASSA-SE um grande armazem na rua Visconde do Rio Branco para informar na mesma rua n. 12. (I. 9695) P

TRASPASSA-SE uma casa de morada. Rua Andrade Pertence, mobilada; trata-se na rua Corrêa Dutra, 142, de 8 ás 11 horas. (I. 8713) P

TRASPASSA-SE uma esplendida casa toda mobilada, propria para familia de tratamento; informações, tel 2919, ou antigo morro do Senado. (I. 3509) P

TRASPASSA-SE o contracto de predio e negocio systema, bazar no melhor ponto da rua do Cattete, informa-se na mesma rua n. 229. (I. 9744) P

TRASPASSA-SE um botequim e comidas, junto ao deposito de fabricas. Informa por favor o sr. Pinho. Rua S. José 33. (I. 9756) P

Achados e perdidos

CAMPELLO & CIA. — Rua Luiz de Camões n. 35 — Perderam-se as cautelas ns. 157.862, 159.956 e 160.048, desta casa. (I 10079) Q

CAMPELLO & CIA. — Rua Luiz de Camões n. 36 — Perdeu-se a cautela n. 171.764, desta casa. (I 10077) Q

CAMPELLO & CIA. — Rua Luiz de Camões 36 — Perdeu-se a cautela n. 172.882, desta casa. (I 8647) Q

HAVES — Gratifica-se com 30$000 a quem entregar tres chaves perdidas na privada da Americana, e entregar ao gerente da mesma, na Avenida Central, esquina da rua Sete. (I 9622) Q

M. GOMES & C., 13, Travessa do Rosario. Perdeu-se a cautela n. 35563 desta casa. (I. 9773) Q

PERDEU-SE a cautela numero 346643 da 3ª serie da Caixa Economica do Rio de Janeiro. (I. 10044) Q

O Maximo do Resultado no minimo tempo com KOLA CARDINETTE o Rei dos Fortificantes. (7768)

DIVERSOS

ANTES de comprar o remedio econsultado, sellos e viagem, na Drogaria André, 7 de Setembro 90. (I. 9809) S

AQUECEDOR de gaz — Vende-se um quasi novo; ver e tratar na rua da Lapa 83. Tel. 4214 Central. (I. 8654) O

ACHOU-SE um embrulho, no dia 15 do corrente, num bonde da Jardim Botanico, o verdadeiro dono deve procural-o á rua Frei Leandro n. 18. Gavea. Das 6 ás 7 horas da tarde. (I 8610) S

ADMIREM — Os calçados "Radio", dão premios em libras ouro; á venda nas boas casas. (I 5243) S

AUTOMOVEIS — Vendem-se 5, sendo 2 Delahaye; 1 Opel, 1 Charron, 1 N. A. — todos em perfeito estado, por qualquer preço, o motivo da venda liquidação forçada. Rua Buenos Aires n. 173, 1º andar, frentes. (I 8765) O

Comichão empigens, frieiras, darthros, eczemas e todas as molestias da pelle, saram com um só vidro de DERMICURA (não é pomada). Vende-se em toda parte. Dep. Geral: R. Acre 38 e R. S. Pedro, 156. Vidro, 2$000. (I 4974) S

Casamentos — Trata-se dos papeis com rapidez, seriedade e de accordo com a lei. Dr. R. Moreira, rua S. José n. 33 (1º andar). (I 9083) S

COMPRAM-SE moveis, louças, cofres, machinas de costura, casas mobiladas, moveis antigos de jacarandá, roupas; esta casa é a que mais paga. Rua Visconde Sapucahy n. 101. Telephone Norte 4849. (I 5714) S

COMPRAM-SE moveis, paga-se bem, chamados pelo telephone C. 3978, á Block. (I 5591) S

COMPRAM-SE e vendem-se moveis e pianos, usados, paga-se bem, attende-se a chamados pelo telephone Norte 6305. Rua Visc. de Itauna n. 175. (I 3989) O

COMPRA-SE um piano, com urgencia, para particular, perfeito, ou precisando concerto. Tel. 241 Villa. (I 5686) S

Casamentos — Trata-se dos papeis com rapidez, mesmo sem certidões, de accordo com a lei. J. Borges, rua 7 de Setembro n. 207, e Casa do Lopes, Engenho Novo. (I 6285) S

COMPRA-SE moveis e pianos; moveis avulsos e casas mobiladas, tapetes, louças, crystaes, metaes, cortinas machinas, cofres etc. á tudo que represente valor; negocio decidido; chamados a André, Teleph. Central 2211. (I 3453) S

COMPRA-SE roupa usada de homem. Paga-se bem. Attende a chamados; rua da Carioca n. 61. (I. 6978) S

Chapéos — Não gastem 30$ ou mais comprando chapéos, aprendam a fazel-os a 2$ a lição, ás segundas, quartas e sextas-feiras, de 1 ás 5 da tarde, rua Buenos Aires 35, segundo andar, perto da Avenida. (I 8307) S

COMPRAM-SE moveis de todas as qualidades; tapetes, machinas de costura, louças, crystaes, cofres, bronzes, antiguidades, assim como casas mobiladas de qualquer valor paga-se bem, não se desfaçam dos objectos sem consultar os nossos preços. Attende-se a chamados pelo telephone C. 4553 R. V. Rio Branco 16. (I 9736) S

Casa — Precisa-se de uma no Rocha ou Meyer, tendo pelo menos 3 quartos, de aluguel que se combinar. Cartas na redacção deste jornal, á S. P. (I 9769)

COPIAS á machina e outros trabalhos, menor preço, maximo sigillo; com J. Pinto; rua da Quitanda 73, loja. (I 9663) S

CACHORRINHOS — Vende-se um casal, novo, raça Fock, á rua D. Merciana 5 (c. VI) Botafogo. (I 8752) O

COMPRA-SE uma casa, embora de construcção antiga, porém confortavel, ampla e que não seja muito longe do centro, para pequena familia de tratamento. Informações com o sr. Araujo, á rua da Candelaria 24. (I 8772) S

CASAL allemão, sem creanças, procura sala ou dois quartos, sem mobilia, mas com pensão, em casa de familia. Offertas com preços sob B. G., nesta folha. (I 8745) S

COPIAS á machina pelos menores preços; todo sigillo — Senhorita Mattos. São Pedro 237, sobrado. (I 8649) S

CACHORRINHO — Vende-se um lindo Lulu' Pomerania, muito barato, á rua Frei Caneca 67, quarto 2. (I 10108) O

CARTOMANTE — D. Maria Emilia, consagrada a mais perita. Caixa Postal n. 1688. — Rio de Janeiro. (I 10016) S

DINHEIRO O "Centro Nacional Beneficente, empresta aos seus associados e faz outros beneficios, mensalidade 3$, joia 16$ a 50$000. Rua S. Pedro 140, sob. Tel. 5982 N. (I 8802)

DINHEIRO para hypothecas 8% á 12% ao anno; J. Pinto, rua da Quitanda n. 73 loja. Tel. Norte 2969. (I 9664) S

EMPRESTA-SE sob hypothecas, juro barato, qualquer quantia; trata-se com Vicente Bernardino, Rosario 133, sala 3, das 15 ás 16 horas. (I 10095) S

ENXADAS Jacaré, inglezas, 2, 2 1|2, 3 e 3 1|2 libras, 3$500, 4$000, 4$500 e 5$000. Arame farpado, 12.500, 28$, 29$ e 38$ o rolo. Cimento, pás, machados e muitos artigos a preços de occasião. J. Barrios & Comp., Quitanda 186. (I. 9331) O

ENJOOS DE MAR — Evitam-se e curam-se com a Baccharina mentholada A' venda á rua 1º de Março n. 10 — Alfredo de Carvalho & Cia. Vidro, 3$500. (11147)

GRAVIDEZ Evita-se com segurança e facilmente. Informa-se com o Dr. Theodule Wolff, Caixa Postal 412, Rio. Junte sello de 100 réis .... (I 5627)

TENIFUGO GAUSS

Approvado pela Directoria Geral da Saude Publica

REMEDIO SOBERANO PARA EXPULSAR O VERME SOLITARIA EM 2 HORAS SEM DIETA E SEM MAIS PURGANTES!!!

LEIAM OS QUE SOFFREM:

"João Augusto Ferreira, negociante estabelecido em Joanopolis, Estado de S. Paulo.

Attesta que tendo sua senhora ha 13 ou 14 annos soffrido horrivelmente de uma SOLITARIA, e tomando diversos remedios sem obter resultado, já sem esperanças lançou mão de um vidro do preparado "TENIFUGO GAUSS", o qual obteve bom resultado, pois que com duas horas de tempo, expelliu a solitaria, tendo esta cabeça. Nunca mais soffreu deste mal e está com boa saude, sem causar damno algum ao paciente.

Sem mais sou com estima de v. s.

JOÃO AUGUSTO FERREIRA."

40 POR CENTO da população soffre de verme solitaria, causadora de innumeras enfermidades! Eis alguns dos muitos signaes que provocam aquella horrivel parasita:

Expulsão espontanea de uma porção de vermes, e outros destes pelo anus; dôres no ventre, tacs como sacções, mordedura, ondulação — Prurido na ponta do nariz — Diarrhéa — Vomitos — Vertigens — Desmaios — Emmagrecimento — Vista turva — Caimbras — Convulsões, etc.

"TENIFUGO GAUSS" é um remedio liquido, para ser tomado em jejum de uma só vez; não causa dôres e é seguro em seu resultado. Pessoas que, desconfiando da existencia da SOLITARIA, devem ser atacadas pelo verme.

Preço 10$000 o vidro — Pelo Correio 11$000

— UNICOS DEPOSITARIOS —

PHARMACIA SANTA LUCIA — Rua S. João, 260-B — S. Paulo (13221)

DINHEIRO — Com boas garantias, empresta-se, na rua da Quitanda 136, sobrado. (I. 10020) S

DINHEIRO — Empresta-se sobre hypothecas, sem commissão. Rua Uruguayana n. 47. Loja. (I 10042) S

DINHEIRO Empresta-se no mesmo dia, sem fiador e sem promissorias as *Pensionistas do Thesouro*, *Aposentados*, Officiaes *reformados* do C. de Bombeiros, Policia, a funccionarios *titulados* dos Telegraphos, Correios e a todos que recebam na 1ª Pagadoria do Thesouro. Fazem-se quitações. Luiz de Camões 39. Esquina Avenida Passos. Das 10 ás 5. (I 9631) S

IANOP. Para a pelle. Substitue o pó de arroz, E' inoffensivo e agradavel. Nas Perfumarias. Deposito; Ourives 88. (I 9782)

LINDOS vestidos, bello sortimento para verão, em seda, charmeuse e taffetá, para passeio, baile e theatro, desde 50$, sortimento fino de chapéos modernos desde 5$, pelles, plumas, tudo por preço de Occasião. Praia Santa Luzia 132. Tel. C 6264. (I. 9335) S

LUSTRES — Vende-se um para sala de visitas, de crystal e metal, e outro para sala de jantar; servem para electricidade e gaz. Tel. B. M. 3958. (I 8722) O

MACHINA "Remington". Vende-se uma em perfeito estado, com mesa de madeira e demais pertences. Preço 450$000. Largo de S. Francisco 36, sala 1, sobrado. (I. 10034) O

Documentos particulares

VANTAGENS QUE OS MESMOS OFFERECEM SOBRE A ESCRIPTURA PUBLICA

I — O documento particular póde ser assignado pelas partes, em sua propria residencia ou escriptorio, evitando-se assim o incommodo do comparecimento, no cartorio do tabellião.

II — O documento particular póde ser dactylographado, delle se extrahindo varias cópias simultaneamente com o original; da escriptura publica, o tabellião apenas fornece um traslado, sendo as demais cópias (certidões pagas separadamente.

III — As cópias do documento particular estão isentas de sello, desde que esteja sellada a primeira via; as certidões passadas pelos tabelliães pagam, além dos emolumentos do cartorio, o sello de seiscentos réis por folha.

IV — As custas das escripturas publicas são cobradas de accôrdo com o valor da transacção; as despezas com o instrumento particular são, ao contrario, diminutas e seu registro nada tem que ver com a importancia do documento, mas, apenas, com a sua extensão.

DR. L. A. CUNHA JUNIOR — Advogado

Escrip.: — Rua General Camara, 44, sobrado — Telephone — Norte, 6485. Offerece ao publico seus serviços profissionaes em geral e, especialmente, no que diz respeito á elaboração de DOCUMENTOS PARTICULARES.

Para real vantagem do publico o preço dos trabalhos executados neste escriptorio será o mais razoavel possivel. (12846)

DINHEIRO Empresta-se em duas horas, a funccionarios publicos federaes activos, APOSENTADOS, REFORMADOS (Brigada e Corpo de Bombeiros), GUARDA CIVIL, Telegraphos, Correios, PENSIONISTAS do THESOURO, POLICIA MARITIMA, COMMISSARIOS. Escreventes e todo e qualquer empregado da Policia Civil, Institutos Benjamin Constant, Surdos-Mudos, Musica, Pedro II, Alienados e em geral a qualquer pessoa que receba no Thesouro Nacional, na Rua da Carioca 10, 1º andar. (I 0654) S

DEFUMADOR Oriental — Mysterioso prodigio enviado do Oriente para resolver as difficuldades da vida. Caixa 3$000 pelo Correio . . 3$500. Deposito — Buenos Aires 9, — Rio. (I 13332)

Divorcios, inventarios, justificações, habilitações de casamento, escripturas, ante-nupciaes, testamentos naturalizações, etc. — Dr. R. Moreira adv., rua S. José n. 33 (1º andar). (I 9085) S

MACHINAS Singer, novas, a prestações. Trocam-se usadas por novas. Compram-se e concertam-se; manda-se o mecanico á residencia; dá-se bastidor, chapa e oleo; chamados a A. Cotrim & C., á rua da Constituição, 55, 1º andar; a dinheiro, vendem-se usadas e novas, de 30$ a 360$. Tel. Central, 4242. (I 9380) S

MACHINAS de escrever — Underwood e Remington de todos os modelos Royal, Corona, Continental, Mercedes, A. EG., Smith Bros, Hammond e Multiplex novas e usadas encontra-se no Mercado de Machinas á rua da Alfandega 137, a preços sem competencia e garantidas. E. Magalhães. (I. 9753) S

MONTEPIO DO THESOURO

A's exmas. pensionistas do Thesouro communicamos que resolvemos fazer emprestimos de dinheiro, amortizando em pequenas parcellas, sem fiador e sem promissorias, pagamento immediato; fazemos com todos os montepios do Thesouro, embora pequenos. S. Guimarães, rua Luiz de Camões n. 39, 1º andar, esquina da avenida Passos. (I 9630)

MACHINAS de escrever. Limpezas geraes a 15$000, serviço rapido e perfeito. Rua 7 de Set. 97, sob. Tel. C. 562. O. GERHARD. (I 5481) S

Venda de terrenos a praso de 5 annos

Prestações mensaes a partir de — Entrada inicial apenas de uma prestação

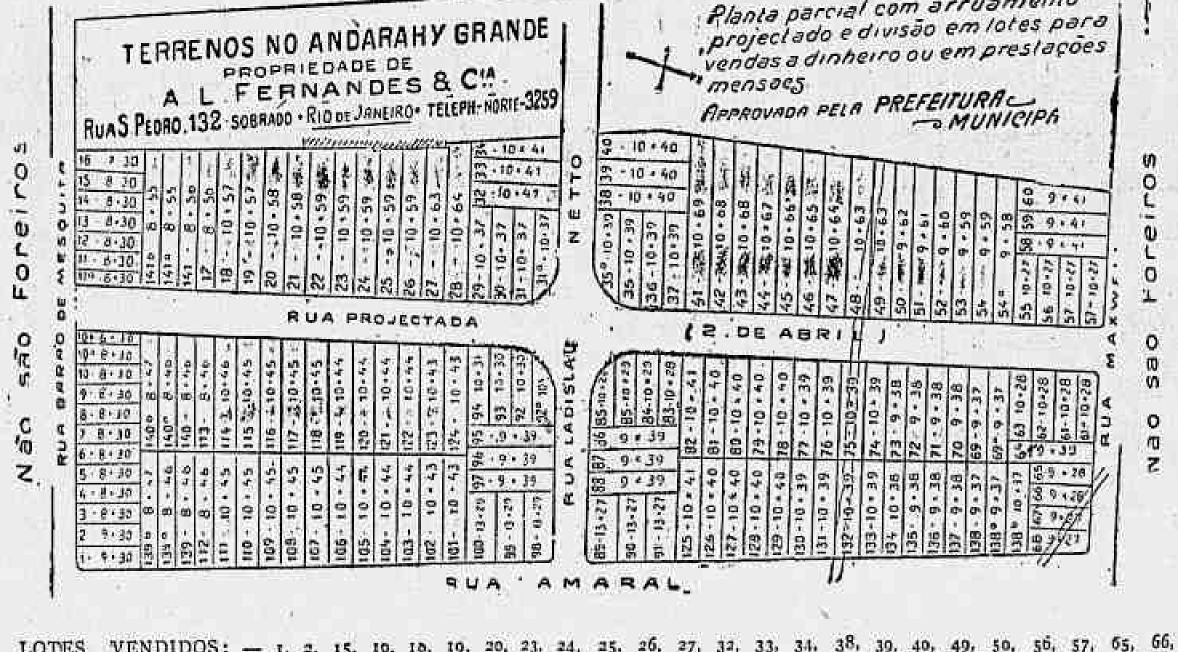

LOTES VENDIDOS: — 1, 2, 15, 10, 18, 19, 20, 23, 24, 25, 26, 27, 32, 33, 34, 38, 39, 40, 49, 50, 56, 57, 65, 66, 67, 68, 71, 72, 73, 74, 88, 89, 90, 91, 92, 93, 94, 98, 99, 100, 101, 102, 103, 104, 105, 106, 107, 108, 109, 110, 111, 120, 121, 122, 123, 125, 126, 127, 128, 129, 130, 131, 132, 133, 134, 135, 136, 137, 138, 138 A, 138 B, 139, 139 A, 139 B. (13325)

PREDIO. Compra-se um no perimetro comprehendido entre a rua Uruguayana e Campo de Sant'Anna, terreo ou sobrado, mesmo precisando de concerto ou em ruinas. Offertas a Sampaio, á rua do Rosario 59, loja. (I 8615) N

SITIO. Vende-se um sup., em casas, terras pr., pomar e matto, com tudo novo, perto do bonde. Inf. por carta a Matheus de S. Mages., na E. do Alcantara, E. F. Leopoldina, E. do Rio, onde é o sitio. (I 29319) N

VENDE-SE grande predio e chacara, precisando concerto perto da Lapa, offertas a proprietaria. Itapagipe 64. (I. 8721) N

VENDEM-SE 4 predios em Villa Isabel, 3 no Engenho Novo, e 4 em Lins Vasconcellos. Trata-se á rua Souza Franco 40 (Villa Isabel.) (I. 8792) N

VENDE-SE ou aluga-se com contrato longo, o terreno da rua Rego Barros n. 72; informa junto, guarda da Estrada. (I 8587) N

VENDE-SE, no Campo de São Christovão, um bom predio de 2 pavimentos para grande familia de tratamento, com entrada ao lado e quintal. Informa-se á rua S. Luiz Gonzaga n. 45. (I 9321) N

VENDE-SE o material de um barracão, com 700 folhas de zinco e madeiramento de pinho de Riga, proprio para garage ou fins industriaes; para ver, na rua Senador Euzebio 242, e trata-se com o sr. Paiva, na rua Visconde do Rio Branco n. 25, loja, das 6 ás 7 da tarde. (I 9577) N

VENDEM-SE terrenos na rua Figueira n. 47, S. Francisco Xavier; trata-se com o sr. Corrêa. (I. 8212) N

VENDE-SE um bom predio á rua São Francisco Xavier n. 182. (I. 10022) N

VENDE-SE uma casa pequena, Estrada Octaviano, esquina da rua Flauzina (quitanda, est. de Anbarajá. (I. 10061) N

VENDE-SE perto da R. Barão de Bom Retiro um predio com bonita chacara, todo reformado com 2 salas, 5 quartos, outros pertences na hygiene, preço 26:000$, só se trata com compradores a r. Visconde de Santa Isabel 21e, 3 até ás 10 da manhã, e das 5 em deante. (I. 10066) N

VENDE-SE magnifico terreno no melhor ponto da rua Copacabana. Tel. Villa 67. Urgente. (I. 10046) N

VENDEM-SE magnificos terrenos, nas ruas Copacabana, Otto Simon e Barroso, Teleph. Vill 267. (I. 10045) N

VENDEM-SE em Praça do Juizo da 1ª vara de Orphãos (Inventario de Miguel Joaquim Nery, Cartorio do dr. Velloso), no dia 19 do corrente, á 1 hora da tarde, no edificio do Forum, á rua dos Invalidos n. 152, dois pequenos e solidos predios sitos á rua Dr. Pedro Domingues n. 106, (Encantado), e rua Guanabara n. 9, (Cascadura). Podem ser vistos. (I. 7670) N

VENDE-SE um terreno com 11 de frente por 32 de fundos, já plantado, na rua Teixeira de Carvalho n. 40, Piedade, distante dos bondes Cascadura e Engenho de Dentro 2 minutos; trata-se no becco do Espinheiro n. 160. (I 8641) N

VENDEM-SE predios nas ruas Archias Cordeiro, Adelia, E. de Dentro, S. Jorge, Salgado Zenha; com o dr. Lopes, r. do Rosario 142, das 3 ás 5 horas. (I 8810) N

VENDEM-SE um terreno em Copacabana e outro no Meyer; com o dr. Lopes, r. do Rosario 142, das 3 ás 5 horas. (I 8810) N

VENDE-SE em Novo Iguassu', Estado do Rio, um sitio com casa de moradia, e todo plantado com arvores fructiferas. Trata-se na Praia de Santa Luzia 130, casa 2, das 6 horas da tarde em deante. (I 8854) N

VENDE-SE por 300$000 mil réis, para desoccupar logar, 30,m02 de lagedo branco, duro e pouco espesso, á Avenida Paulo de Frontin, 112. (I. 8656) O

VENDEM-SE moveis de occasião, baratos, camas, lavatorios, mesas, commodas, guardas vestidos e casacas, mobilias de jacarandá e de peroba, buffets, cadeiras de peroba e austriacas, estantes e varios moveis avulsos; na rua Senador Dantas, 34. (I 5382) O

VENDE-SE uma armação, côr canella 90$, 1 mesa para alfaiate, 60$. Uma divisão, 1 pia com copa, 100$. São Luiz Gonzaga n. 20. (I 9716) O

GONOFIM

Novo processo de cura da

GONORRHEA

UM VIDRO EXTINGUE A MAIS REBELDE

Superior a todos até hoje existentes. — Ultima descoberta. — Frasco 5$000 — Depositarios: **A. Gesteira & Comp.** — Gonçalves Dias, 59.

(10212)

VENDEM-SE tres casas, uma á rua Curupaity n. 46, duas salas, dois quartos e cozinha, e uma á rua Zeferina n. 236, duas salas, 3 quartos, cozinha; uma com sala, quarto e cozinha, n. 257. Trata-se na rua Zeferina 236. (I 8622) N

VENDE-SE um terreno na rua do Roso com 6m,30 de frente, todo murado, prompto para se edificar. Trata-se á rua Paysandu' n. 240. Telephone Beira Mar 3225. (I. 8723) N

VENDEM-SE na Estação do Sapé, saluberrima localidade da Linha Auxiliar, magnificos lotes de terreno desde 300$000, á prestações desde 5$000.

Prospectos são distribuidos no Escriptorio local e na Rua da Alfandega, 28, Companhia Predial. (12863) N

VENDEM-SE em prestações casas e terrenos, no Realengo, na Estrada Real de Santa Cruz; trata-se com o sr. Marques, na Estrada Real de Santa Cruz n. 105; mais informações á rua da Alfandega n. 28. Companhia predial. (12865) N

VENDEM-SE em pequenas prestações ao alcance de todos magnificos lotes de terrenos no magnifico e novo bairro denominado "Campo dos Cardosos". Estes são os melhores terrenos e que são vendidos em prestações. São servidos pelos trens da Linha Auxiliar, com as estações "Cavalcanti" e "Engenheiro Leal", bondes de Cascadura e Estrada de Ferro Central pela estação de Cascadura. Escriptorio, rua dos Cardosos, 352, Cascadura. Prospectos com plantas na rua da Alfandega n. 28. Companhia Predial. (12864) N

VENDE-SE um predio moderno (Pequeno), á rua Souza Barros 23, est. do Sampaio, bonde Cascadura á porta. (I. 9766) M

VENDE-SE terras diamantinas em Abaeté Oéste de Minas, onde se encontra os melhores diamantes; trata-se na rua Rodrigo de Brito n. 3, Botafogo. (I. 10078) N

VENDE-SE predio assobradado, solida construcção, 2 salas, 3 quartos, cozinha com fogões á gaz e a lenha, jardim e terreno com arvores fructiferas, á rua Jacintho 63, proximo da estação Meyer, pode ser examinado a qualquer hora, tratar com o sr. Alvaro, Avenida Rio Branco, 25, 1º Negocio directo. (I. 9760) N

VIAS URINARIAS

Syphilis, molestias venereas e da pelle. DR. BELMIRO VALVERDE Da Academia de Medicina. Tratamento rapido e garantido dos estreitamentos da uretra, gonorrhéas, cystites, hydroceles e hemorrhoidas. Exame directo da uretra, por apparelhos proprios. Cons.: largo da Carioca, 10, de 1 ás 6. (12276)

VENDE-SE por 3:500$000, um sitio em Barros Filho, medindo 60 de frente por 40 de extensão, tendo um bom pomar com quasi todas qualidades de fructas, uma casa coberta de telhas, tendo 2 quartos, 2 salas, sendo um quarto e as duas salas assoalhada de tijolos, é um quarto e a cozinha de terra. A casa é de pão a pique e precisa de concertos. Tem um bom poço, de tijolos com optima agua. E' distante da estação de Barros Filho 15 minutos, de Ricardo de Albuquerque, 25 minutos, de Deodoro 25 minutos. Tratar na rua Cunha Barbosa n. 50. Saudá, das 10 horas ás 11. (I. 9810) N

VENDE-SE um grande predio, com 5 espaçosos quartos, amplo salão de jantar, sala de visitas, banheiro com banheira esmaltada, cozinha e mais dependencias; terreno 15 x 35. A' rua Meyer 29, junto á estação do Meyer. Tratar na mesma com o proprietario. (I. 9805) N

VENDEM-SE 3 casas: Rua Miguel Ferreira 91. Estação de Ramos. (I 6683) N

LAMPADAS Nitra ½ Watt AEG

(11901)

VENDE-SE um double-phaeton das melhores marcas italianas em perfeito estado. Tratar á rua José Bonifacio 48. T. os Santos, das 10 ás 13. (I. 8724) O

VENDE-SE um bom piano Pleyel, de particular. Avenida Passos, 30, loja de electricidade. (I. 8796) O

VENDE-SE um phaeton francez, com varaes e lança, novo, ver e tratar na rua Riachuelo 366. (I. 9763) O

VENDE-SE um dormitorio com 6 peças de imbuya do Paraná e canella e mais peças avulsas. Ver e tratar á rua Meyer 29. Meyer. (I. 9806) O

Impotencia

Neurasthenia, Insomnias, Espermathorréa. — Cura certa, radical e rapida, no gabinete Electrotherapico do: DR. NEVES DA SILVA LARGO DA CARIOCA 10. De 1 ás 6. (11144)

VENDE-SE uma pharmacia montada com todos os requisitos situada no melhor suburbio desta cidade. Trata-se á rua Uruguayana n. 121. Hervanario. (I. 9801) O

VENDE-SE uma mobilia de sala de visitas moderna, um consolo com espelho e um tapete persa, grande. Rua Delfim 89, Botafogo. (I. 9761) G

VENDE-SE um terno de casaca, completamente novo e sem uso, por 200$000. Para ver e tratar, na rua Viscondessa Pirassinunga 77. (I. 10019) O

VENDE-SE um bom piano, ainda novo. Rua Matriz do Engenho Novo, 100. (I. 10069) O

VENDE-SE uma pescaria contendo uma canoa e duas redes, uma para peixe e outra para camarão, com todos pertences da pesca, tudo em perfeito estado para ver e tratar, na rua de Santa Rosa n. 27, com sr. Luiz de Souza, em Nictheroy. (I. 10031) O

VENDAS DIVERSAS

VENDE-SE uma machina Corona, em perfeito estado; ver á rua dos Ourives n. 69. (I 9793) O

VENDE-SE uma bicycleta bem conservada, Birmingham, 170$. Rua Barão Bom Retiro, 382. (I. 9620) O

VENDE-SE um piano novo. Rua Pernambuco 165. Engenho de Dentro. (I. 9614) O

VENDE-SE um guarda vestidos, antigo de vinhatico e uma cama de peroba para solteiro á rua Itacurussá 62 (Muda.) (I. 9615) O

VENDEM-SE 40 folhas de zinco usadas, para cerca com (180x60). Rua Itacurussá 62 (Muda.) (I. 9616) O

VENDE-SE carrocinhas para padarias á rua Frei Caneca n. 49. (I. 9700) O

VENDEM-SE ternos de casemira fina, paletot sacco, frack, casaca e smoking, a 40$, 55$, 70$, 80$, e 85$; paletots finos de casemira, desde 15$; sobretudos a 40$, 50$, e 65$; e vestidos finos, para senhora, de 250$ por 40$, 60$, 75$, e 150$ grande liquidação. Rua Evaristo da Veiga n. 69 e rua S. Luiz Gonzaga 132. (I 9542) S

DENTADURAS. — Concertam-se, reformam-se e fazem-se novas, em horas, com perfeição, no consultorio do dr. Silvino Mattos, á rua Sete de Setembro, 231. (I 8785) R

DENTISTA — No grande laboratorio prothodontico do dr. Silvino Mattos, á rua 7 Setembro, 231: fazem-se com perfeição, garantia e brevidade todos os trabalhos de prothese dentaria, por preços sem competencia e methodos aperfeiçoados. Tel. 1555, Central. (I 8787) R

DENTADURAS — Concertam-se, reformam-se e fazem-se novas, com perfeição e rapidez, no consultorio do Dr. Silvino Mattos, á rua Sete de Setembro, 231. (I 8786) R

DENTADURAS, concertos, reformas e novas em poucas horas e todos os demais trabalhos dentarios, perfeitos e rapidos. Cirurgião dentista L. Deschamps. R. Sete de Setembro 176, sob. (I. 8818) R

DENTISTA a 2$ mensaes, tratamento sem dor, systema norte americano, r. dos Andradas, 85 sobrado. (I. 6443) R

DENTISTA — Dr. Aldo Cunha — extracções e curativos completamente sem dôr, por processo aperfeiçoado. Faz pela technica norte-americana com rapidez e garantia, os trabalhos de chapas, bridge-worck, pivots, corôas, obturações, etc. Preço o mais razoavel possivel, consultas gratis. Gabinete com installação electrica moderna. R. Marechal Floriano 55. (I 6339) R

DENTISTA — Tres vezes por semana, aluga-se um bem installado gabinete, com direito a officina de prothese, telephone, sala de espera, etc., etc. Em ponto magnifico, em frente á Avenida Central. Trata-se na rua dos Ourives n. 9, sobrado. (I 9653) R

DENTISTAS — Vendem-se, uma optima cadeira automatica; um motor electrico; um motor de pé; um armario; uma cuspideira de fonte; um bello armario; um braço e mesa; um quadro electrico; um vulcanisador e varias miudezas, no largo da Carioca ... andar, com Antenor Costa. (I 9644) R

PROTHETICO. Precisa-se de um habil para officina. R. Sete de Setembro 176, sob. (I. 8816) R

SRS. DENTISTAS. Vende-se um braço de ferro com a respectiva mesinha, em perfeito estado, na rua 7 de Setembro, 231, sobrado. (I. 8783) R

VENDE-SE um bem montado Gabinete Electrico Dentario, A' rua da Assembléa 123, sob. Trata-se das 12 ás 17 horas. (I 9718) R

PARTEIRAS

PARTEIRA-enfermeira, diplomada. Mme. Elvira, 18 annos de pratica, partos e suspensões, consulta gratis de 1 ás 4, rua dos Andradas 149, telephone N. 4770. (I 3567) R

Mme. BRESCIANI
PARTEIRA MASSAGISTA
Executa manual ou por electricidade. Especialista em tratamentos de molestias de senhoras e suspensões. Processo novo, sem dôr, simples e garantido. Attende a chamados a qualquer hora. Consultorio residencia. Rua do Cattete n. 288. Telephone Beira Mar 33. (I. 8232)

PARA molestias das Senhoras, ha bons MEDICOS que evitam a concepção nos casos indicados pela sciencia, fazem apparecer o incommodo sem provocar hemorrhagia. End. Mme. JOSEPHINA GALINDO, do Hosp. clin. de Barcelona. Cons.: 10 ás 5; r. Lavradio, 9, sob. (I 10084)

Professores e professoras

A' vista da espantosa facilidade com que a mulher arranja collocação só a que não gosta de estar bem e que não vae aprender portuguez arithmetica, etc., á rua da Quitanda n. 72, 2º, onde a professora só ensina em particular a noite. (I. 10057) Z

COPIAS á machina — Serviço rapido e perfeito, preços minimos. R. Theophilo Ottoni 155, esq. Uruguayana. (I. 9680) Z

ESCREVER á machina — Curso completo em 30 dias, com 10 lições: 10$. Só no "Curso Modelo", R. Theophilo Ottoni 155, esq. Uruguayana. (I. 9681) Z

ESCRIPTURAÇÃO Merc., Direito e Arith., Comm., Preparatorios. Aulas diurnas e nocturnas. Tratar á r. do Hospicio 158, sala 6, das 3 ás 4. (I. 8731) Z

CURSO de Preparatorios — Aulas diurnas e nocturnas, em curso e individuaes, para ambos os sexos. Director: Prof. Carlos Valle de Albuquerque, ex-prof. do Collegio Aldridge e Lycée Français. Preparam-se alumnos para exames finaes do Pedro II e commercio. Ensino rapido de linguas, pelo methodo Berlitz. Curso especial de Physica, Chimica e H. Natural. Peçam prospectos, Alfandega n. 65, 2º andar. (I 7943) Z

ENGLISH — FRENCH — Private or class instruction at school or residence at all hours. J. A. I. "Correio da Manhã". (I 9821) Z

ESCOLA AMERICA — Dactylographia; tachygraphia, escripturação, linguas e pratica commercial geral. Visitem-na e matriculem-se. Edificio do "Jornal do Brasil" 4º andar. Ascensores. (0433) Z

LECCIONA-SE piano pelo programma do Instituto, e trabalhos de agulha por preços modicos; na rua Buarque de Macedo n. 62. Tel. B. Mar. 906. (I. 10033) Z

MME. MARIN, professora diplomada de Côrte, acceita alumnas. Rua Moura Brito 48, Conde Bomfim. (I 6137) Z

MATHEMATICAS, Port. e Latim a fundo, só no Curso "Helios", á rua 7, 32, 2º. Trata-se tambem a domicilio. (I. 10058) Z

NA r. Quitanda n. 72, 2º só não em curso, porf. portuguez ensina, depressa, até a edosos e principiantes de ambos os sexos, portuguez até Camões (analyse logica, redacção de cartas, requerimentos, participações, descripções, etc.), francez (theorico e pratico), arithmetica, geogr., alg. etc. (I. 10028) Z

O PROF. maestro Raffaello Perrotta lecciona na sua residencia, á rua Haddock Lobo n. 365, piano, canto (escola italiana), violino, solfejo, theoria, musical, dictado, harmonia pratica. Nas Seg., Quint. e Sabbados. (I 9498) Z

PROFESSORA franceza, ensina praticamente seu idioma, faz traducções, rua do Carmo 71, 3º andar. (I 10032) Z

PROFESSOR. Para pessoas que tenham difficuldade de aprender o portuguez, e o francez, a domicilio, em aulas diurnas ou nocturnas. Preço barato. Ensino muito rapido. Cartas a B. B. B. no "Jornal do Commercio." (I. 10017) Z

PROFESSOR primario. Offerece para leccionar em collegios. Informações pelo telephone 710 Villa. (I. 10104) Z

PROFESSOR Barbosa lecciona portuguez, francez e arithmetica, a preços modicos; rua da Alfandega n. 109. Tel. N. 4657. (I 8513) Z

PROFESSORA lecciona inglez, francez e allemão, em sua residencia, e em casa dos alumnos. Rua Assembléa 63, 2º andar. (I 0580) Z

PRECISA-SE professor de flauta, prefere-se musico dansante ou ouvido. Não se faz questão de cor. Cartas a C. S. L., no escriptorio desta folha. (I 9632) Z

PROFESSORA de piano, dá lição, por 4$000; vae a domicilio. Trata-se na rua Senador Furtado, 20. (I 6486) Z

PROFESSORA ingleza, diplomada pela Universidade de Oxford, Cambridge, Paris, moça, ensina particular, cursos diurnos, nocturnos, etc., na cidade ou em casa. O ensino garantido em poucos mezes, pelo novo methodo pratico, prepara tambem para exames, etc.: Francez, Inglez, etc. e outras materias. Trata-se: Constante Ramos n. 57. Tel. Ipanema 1078. (I 2130) Z

UMA moça troca com outra, lições de portuguez, por inglez, no telephone Norte 5069, de 3 ás 4, com Moutinho. (I. 8704) Z

UN jeune homme, brésilien, s'offre pour enseigner Français, pratique et theorique. Il apprend tous les élèves á parler la langue enseignée dans la classe. Il va chez les disciples. Addresse: Rua D. Antonio de Padua, 1, Riachuelo. (I. 8693) Z

UM moço recem-saido dum collegio, offerece-se para leccionar: portuguez, francez, geographia e mathematica. Prepara candidatos no Collegio Militar, assim como ensina a lingua portugueza a estrangeiros, por methodo syllogico e consised. Cartas á R. Lima, Rua D. Antonio de Padua, 1, Riachuelo. (I. 8690) Z

V. EX. quer facilitar a admissão de seus filhos a alguma Esc. Official? Deve ir já das 9 ás 16, matricular-se no Curso "Helios", á rua 7, 32, 2º onde tambem se prepara p. exames finaes, p. concursos e p. o commercio, a preços de muito accordo. (I. 10057) Z

GONORRHEA — e suas complicações. Cura radical por processos seguros e rapidos. Dr. JOÃO ABREU, das 11 ás 20 horas. ... Rua de S. Pedro, n. 64. (11143)

TEMOS EM STOCK
TRILHOS
TYPO "DECAUVILLE"
De 7 ks. por metro completo
com talas e parafusos
PREÇO REDUZIDO
UPTON & CO. LD. Av. Rio Branco 18 Tel. Norte 2587
RIO DE JANEIRO (13461)

MOBILIARIOS
Para Salas de Jantar, Visitas e Dormitorios, grande sortimento para todos os gostos e preços, facilidades de pagamento.
Rua da Alfandega N. 111
Martins Malheiro & C. (12731)

PHARMACIA REGO SOARES
CATTETE, 77
Nesta antiga e acreditada pharmacia encontra o respeitavel publico todo o escrupulo, asseio e modicidade nos preços; assim como um pessoal que se recommenda para a bôa ordem e direcção do estabelecimento. Ha uma secção de Homœopathia bem manipulada, para attender a todos os pedidos. Dão consultas os seguintes medicos: drs. Raul Sobral, das 10 ás 11; Vieira de Lemos, das 2 ás 4; Gonçalves Lima, das 6 ás 7 da noite. (13461)

SEM INJECÇÕES — SEM INJECÇÕES — **Gonocelle**
Cura-se em poucos dias a Gonorrhéa ou outro qualquer corrimento com o uso do GONOCELLE; não tem dieta nem affecta aos intestinos. E' em tablettes, por isso torna-se facil seu uso. Preço 2$000. Deposito, Sete de Setembro 61 — CASA HUBER. (4386)

Elixir de Caroba "Spirochetina"
Cura syphilis, rheumatismo, arthritismo, gallicos, dôres nos ossos e nas juntas, corrimentos, feridas, doenças da pelle, manchas, morphéa, erupções, eczemas, coceiras, empigens; depura o sangue, tonifica e fortalece as pessoas fracas. Deposito: Casa Huber, rua Sete de Setembro 63. Drogaria Rodrigues, rua Gonçalves Dias, 59. Rio. (I 10073)

CORAÇÃO, RINS — ASTHMA
O especifico é a CACTUSGENOL, approvado pela Saude Publica e pelos Medicos nas afflicções, falta de ar, pés inchados, cançaços, palpitações, urinas escuras, dôres nos rins, nephrites, areias, asthma, pontadas, dores no peito, scleroses, nevralgias, cardio renaes; bronchite asthmatica. Depositos: Casa Huber, rua Sete n. 61 e Carvalho, Lino & C.ª, rua Uruguayana, 91. Drogaria Pacheco. (I 10074)

Auto-Caminhões
MERCEDES DIMLER
Em stock
UNICOS REPRESENTANTES:
M. HILPERT & Co.
Rio de Janeiro
Rua da Alfandega, 99 — Caixa Postal 2026 (12541)

SARDAS
PANNOS, MANCHAS DE GRAVIDEZ, RUGAS, CRAVOS E ESPINHAS,
desapparecem em poucos dias, usando **Sardogen,** preparado infallivel, unico que remove os defeitos da pelle. Não é creme nem pomada. Approvado pela Directoria Geral de Saude Publica. Vende-se nas Pharmacias, Perfumarias e Drogarias do S. Paulo e Rio — Deposito: Rodolpho Hess & Cia. — Rua Sete de Setembro 61; Pharmacia Paris, Rua do Passeio n. 56. — Vidro, 4$000. (I 2337)

GONORRHENO
Receitado e usado com successo nas
GONORRHÉAS quer recentes ou antigas. Nos corrimentos para homens ou senhoras 1 só vidro basta!! Vidro 3$000. Deposito na Pharmacia Paulo — Rua General Pedra 88, aonde vende-se o **DIGERINO** infallivel contra as molestias do estomago. TRATAMENTO CERTO. Vidro 2$500. (I.8844)

A SOCIEDADE COMMERCIAL E INDUSTRIAL NO BRASIL SUISSA

RIO DE JANEIRO — Rua São Pedro, 14
SÃO PAULO — Rua Florencio de Abreu, 43-A
Tem sempre em stock:
ANILINAS "GEIGY" E DROGAS
para todas as industrias. (13463)

VERMIOL RIOS
SALVADOR DAS CREANÇAS

E' o unico VERMIFUGO PURGATIVO de composição exclusivamente vegetal, reune as grandes vantagens de ser positivamente INFALLIVEL e completamente INOFFENSIVO.
Póde-se, com toda confiança, administral-o ás creanças, sem receio de incidentes nocivos á saude. Sua efficacia e inoffensividade estão comprovadas por milhares de attestados de abalisados medicos e humanitarios pharmaceuticos.
A' venda em todas as pharmacias e drogarias. Depositarios: Silva Gomes & C., rua S. Pedro, 42. (12856)

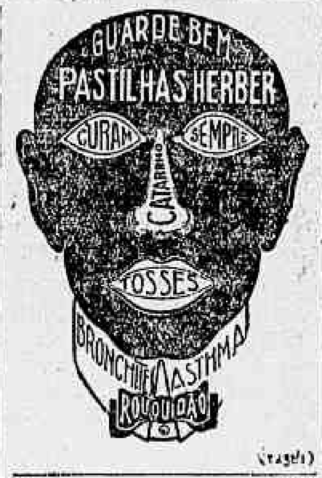

(12581)

XAROPE PEITORAL
— DE —
ANGICO COMPOSTO
CURA *Tosses, Bronchites Agudas ou Chronicas, Catarrhos, Constipações, Influenza, Asthma, Coqueluche, Defluxo, etc.*
Vende-se em todas as Pharmacias e Drogarias. — Deposito: *Pharmacia Bragantina* — Rua Uruguayana, 105. (5468)

MACHINAS de escrever MIGNON (12713)

"915 Homœopatha"
EM TABLETTES
Dynamização em primeira centesimal do 914 (Neo-Salvarsan), pelo pharmaceutico Theophilo de Andrade. Empregado contra a SYPHILIS, em todas as suas manifestações, taes como: rheumatismo, feridas, manchas da pelle, eczemas, empingens, espinhas, esesphulas, darthros, erysipelas, bubões, tumores, etc. Não tem dieta. Preço 2$500. Granado & C., Pacheco, Casa Huber, Baptista e Granado & Filhos. (4866)

SOFFRE de ARTERIO ESCLEROSE ARTHRITISMO USE
PIPÉRATOL
VERA CURA (10075)

PILULAS
NAIRGUDSAS
Curam em poucos dias a molestia do estomago, figado ou intestinos. Estas pilulas, alem de tonicas são indicadas nas dyspepsias, prisões de ventre, molestias do figado, bexiga, rins, nauseas, flatulencias, mão esta", etc. São um poderoso digestivo e regularisador das secreções gastro-intestinaes.
A' venda em todas as pharmacias. Vidro 1$500, pelo correio, 1$700. Depositario: Drogaria VICTOR RUFFIER & C.; rua S. Pedro, 123 — Rio de Janeiro. (4894)

Casa Cavanellas
RUA DO OUVIDOR, 178
Abatimento de 10 %, 20 % e 30 %.
Meias - Carteiras - Leques
E em todos os artigos em geral
SALDOS (13227)

SAVANOL
SABÃO LIQUIDO DE ALCATRÃO
E' a preparação mais delicada e perfeita que até hoje se ha descoberto para lavar a cabeça e destruir as caspas. Faz desapparecer as comichões do couro cabelludo. Unico recommendado para a toilette.
Frasco . . . . . 3$000
Vende-se em todas as perfumarias e no deposito:
Casa "A' NOIVA"
Rua Rodrigo Silva n. 36 (13124)

Invicta
A melhor tintura para os Cabellos
Guifry-Rio (6116)

Engenho de canna
Vende-se um engenho horizontal em perfeito estado, cylindros 42 x 30 cent., movido a animal. Cartas a A. Corbella — Rezende, E. do Rio. (I 9602)

A cura radical das Hemorrhoidas
Sem absoluto soffrimento para o paciente, sem chloroformio, podendo o doente retomar suas occupações oito dias depois. Dr. von Dollinger da Graça, da Beneficencia Portugueza, e com estudos em Berlim e America do Norte. Clinica apparelhada para permittir ao doente permanecer após toda intervenção. 3 ás 4 da tarde. Mem de Sá, 10, sobrado. Phone Central 4810. A qualquer hora, com cartão préviamente annunciado. (8734)

OUARDA
Nouveau Parfum
ORIZA-LEGRAND-PARIS (12721)

A. COSTA ARAUJO
Rua da Constituição n. 78
Junto á Praça da Republica — Teleph. Central, 4450
MADEIRAS E MATERIAES DE CONSTRUCÇÕES
Completo sortimento de madeiras serradas em todos os comprimentos, grossuras e qualidades. — PREÇOS MODICOS. (10139)

Grande liquidação
MOTIVO DE OBRAS
O BAZAR VILLAÇA, conceituada e antiga casa de ferragens, louças e vidros da rua Frei Caneca n. 126, vende-se pelo motivo acima: oleo para pinturas a 1$800 o kilo, 2$500 e 3$200, inglez puro. Aguaraz a 2$000, 4$000 e 3$500, prat. cada kilo; pratos superiores para meza, a 9$000 a duzia, 10$000 e 12$; manteigueiras a 1$000 e 1$500; queijeiras para botequins a 6$500 e 8$ cada uma; bandejas de metal branco, a 8$ e 9$000 cada uma; 400 pares de lindas compoteiras de côres a 9$000 o par, e a 7$000 baterias completas de aluminio para cosinha; bacias, talheres, panellas e caldeirões por preços sem competencia. Todos ao BAZAR VILLAÇA que é só neste mez. (13337)

BORLIDO MAIA & C.ª
CASA FUNDADA EM 1878.
Unicos depositarios do cimento inglez "WHITE" e BROTHERS", tinta hygienica OLSINA e DERMAPHTHOL, para matar o carrapato do gado.
Telephone 274 — RUA DO ROSARIO 55-58 (I 8862)

A NOSSA SENHORA DE PARIS
A NOTRE-DAME DE PARIS
Grande venda de fim de anno
com o DESCONTO de **20 %**
nos preços marcados em todas as mercadorias
RUA DO OUVIDOR 182 (13506)

CUTEX

Com poucas applicações deste maravilhoso preparado, são removidas as cuticulas sem ter necessidade de cortal-as
Todos os preparados "*CUTEX*" da *Northam Warren Corporation de New-York*, são empregados no tratamento das unhas com o fim de embellezal-as, e são encontrados em todas as perfumarias e drogarias.
O livrinho que traz o tratamento das unhas, será enviado gratuitamente a quem pedir, enviando a sua direcção aos representantes no Brasil, a
Reteille & Kussner
Caixa Postal 1907
RIO DE JANEIRO (3032)

ELIXIR ESTOMACAL
de Saiz de Carlos (STOMALIX)
Cura as molestias do estomago e intestinos.
Cura a dôr de
ESTOMAGO, AS AZIAS, INAPPETENCIA, VOMITOS, INDIGESTÃO, DYSPEPSIA, DYSENTERIA, DILATAÇÃO E ULCERA DO ESTOMAGO, DIARRHÉAS DAS CREANÇAS, CATARRHOS INTESTINAES.
Cura-se porque augmenta o appetite auxilia a acção digestiva e ha maior assimilação e nutrição completa. Acção rapida. — Nunca prejudica.
Unicos Agentes para o *Brazil:* GRANADO & Cia.
Rua 1º de Março, 14, RIO-DE-JANEIRO (11788)

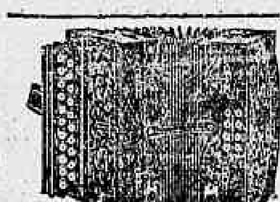
HARMONICAS e GAITAS DE BOCCA.
A casa que maior stock tem no Rio.
A' GUITARRA DE PRATA
Rua da Carioca, 37
— RIO DE JANEIRO —
Grandes descontos nas compras por atacado. (14742)

Santelmo
O Rei dos Sabonetes
Guifry-Rio (6116)

RINS, FIGADO
ESTOMAGO
Cura rapida e radical das dôres nos rins, congestão do figado, icterícia, dyspepsia, arrôtos, mão halito, digestões difficeis e prisão de ventre habitual com as PILULAS "EMIL" vegetaes e sem dieta.
VIDRO, 2$000 — PELO CORREIO, 2$500
DEPOSITARIOS: — *PE RESTRELLO & FILHO*
URUGUAYANA, 66
Casa "A GARRAFA GRANDE" (11093)

ENROLAMENTO DE MOTORES
E de qualquer machina electrica, com garantia de funccionamento e a preços os mais baratos, só na Rua Tobias Barreto 68-70. Tel. N. 2145 — Zambelli, Claudio & C. (14769)

RODA DA FORTUNA
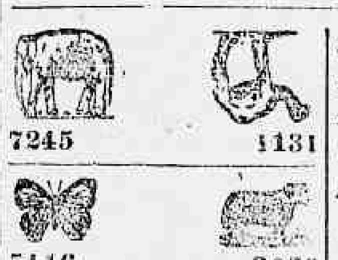

7245	1131
5416	3026

GARANTIDA 833
AGAVE 741
NOITE 478
(I 8785)

A Real	352-13
A Mineira	241-11
A Preferida	337-10
A Fortuna	798-25
Americana	194-24

(I 8705)

FLUMINENSE	942
OPERARIA	860
NOITE	023

Nictheroy, 17—11—920
(I 8823) V. P.

Nova Garantia	113
Hora	048
Real	970
Capital	198

(I 8817)

Garantia Paulista

A.	410- 3
M.	684-21
R.	854-14

(I 8837)

UNIÃO
912
(I 8837)

RIO MENSAGEIRO
Junto a este jornal — Entrega volumes a domicilio e recados urgentes garantidos. Telephone Central 38. (I 8657)

Chapéos chics!
Ultimas creações da Moda! Maior sortimento! Preços baratissimos!
só na casa
PEREIRA DE SOUZA
4 — Rua Gonçalves Dias — 4 (11173)

Srs. Electricistas!
Por economia, não comprem sem verificar as vantagens, que offerecemos.
OTTONI ALMADA & C.ª
Rua dos Andradas, 99. Tel. N. 1609
Rio de Janeiro. (I 2184)

LOTERIAS

Loterias da Capital Federal
Resumo dos premios da extracção de 17 do corrente.
49062 . . . . . 20:000$000
13684 . . . . . 3:000$000
PREMIOS DE 1:000$000
4756 50538 7966
PREMIOS DE 500$000
47277 35069 48379 4073
PREMIOS DE 200$000
5356 23314 43628 8877 53371
48048 21938 10952 13681 21083
24867 23044 8895 52902 53849
APPROXIMAÇÕES
49061 e 49063 . . . 200$000
13683 e 13685 . . . 100$000
DEZENAS
49061 a 49070 . . . 40$000
13681 a 13690 . . . 20$000
CENTENAS
49001 a 49100 . . . 12$000
13601 a 13700 . . . 8$000
Todos os numeros terminados em 62, têm 4$000; todos os numeros terminados em 2, têm 2$000; exceptuando-se os terminados em 62.

Loterias do Estado de S. Paulo
Resumo dos premios da extracção de 16 do corrente.
48805 . . . . . 20:000$000
9385 . . . . . 2:000$000
60340 . . . . . 2:000$000
PREMIOS DE 1:000$000
11641 15286 62438 77307
PREMIOS DE 500$000
86 8570 18773 20669 22091
20032 30537 60731 72645 77935
47301 50786 50924 67753 [illegible]
PREMIOS DE 200$000
8602 12667 31550 41983 42758
[illegible]
APPROXIMAÇÕES
48804 e 48806 . . . 200$000
9384 e 9386 . . . 150$000
60339 e 60341 . . . 100$000
DEZENAS
48801 a 48810 . . . 40$000
9381 a 9390 . . . 20$000
60341 a 60350 . . . 10$000
CENTENAS
48801 a 48900 . . . 8$000
9301 a 9400 . . . 6$000
60301 a 60400 . . . 4$000
Todos os numeros terminados em 05, têm 4$000; todos os numeros terminados em 5, têm 2$000; exceptuando-se os terminados em 05.

COMPANHIA DE LOTERIAS NACIONAES DO BRAZIL
Extracções publicas, sob a fiscalização do Governo Federal ás 2 ½ horas e nos sabbados ás 3 horas, á
RUA VISCONDE DE ITABORAHY, 45
HOJE — 360—72 — HOJE
20:000$000
Por 800 réis em inteiro
DEPOIS DE AMANHÃ—A's 3 horas da tarde—309-121ª
50:000$000
POR 4$000, EM QUINTOS
SABBADO, 18 DE DEZEMBRO
GRANDE E EXTRAORDINARIA LOTERIA DO NATAL
— 362-2ª —
500:000$000
POR 44$000, EM VIGESIMOS
Este importante plano além do premio maior distribue mais: 1 de 100:000$, 1 de 50:000$, 3 de 10:000$, 10 de 5:000$, 25 de 2:000$, 60 de 1:000$ e 100 de 500$.
Os pedidos de bilhetes do interior devem vir acompanhados de mais 700 réis para o porte do Correio e dirigidos aos agentes geraes: NAZARETH & C., RUA DO OUVIDOR N. 94, CAIXA N. 817. End. Teleg. LUSVEL e na CASA F. GUIMARÃES, RUA DO ROSARIO N. 71, esquina do becco das Cancellas. Caixa do Correio n. 1273.

Loteria do Estado do Rio
SYSTEMA DE URNAS E ESPHERAS — FISCALISADA PELO GOVERNO DO ESTADO
EXTRACÇÕES A'S 15 HORAS

— AMANHÃ —	TERÇA-FEIRA
15:000$	**20:000$**
INTEIRO . . . 600 réis	Inteiro, 1$200—Meio, 600 rs

— VENDE-SE EM TODA PARTE —
Concessionaria: Companhia Integridade Fluminense — Rua Visconde Rio Branco, 499 — Nictheroy. (13217)

LOTERIA DO RIO GRANDE DO SUL
Unica que distribue 75 % em premios
— HOJE —
100:000$000
INTEIRO . . . . 30$000 | DECIMO . . . 3$000
Jogam sómente 18.000 bilhetes.
LOTERIA DO NATAL — Sexta-feira, 24 de Dezembro de 1920 — 1.000:000$000 por 300$000 em vigesimos 15$000 — Jogam 12 milhares

CASA RIO GRANDE
AGENCIA DE LOTERIAS — Attende a qualquer pedido de bilhetes de loterias — PEREIRA & COELHOS — Caixa Postal n. 169 — Rua Sachet n. 30 — RIO DE JANEIRO. (13211)

LOTERIA DE S. PAULO
Sob a fiscalização do Governo do Estado
Amanhã — 20:000$000 — por 1$800
Todos os bilhetes são divididos em fracções
J. AZEVEDO & C.ª — Concessionarios — S. Paulo
VENDEM-SE EM TODA A PARTE. (13183)

Loteria do Estado do Rio Grande do Sul
HOJE 100 CONTOS
INTEIROS . . . . 30$000 — DECIMOS . . . 3$000
PREMIOS SORTEADOS

1	premio de	100:000$000
1	" "	10:000$000
1	" "	5:000$000
1	" "	2:000$000
23	" " 1:000$000	23:000$000
40	" " 500$000	20:000$000
81	" " 200$000	16:200$000
152	" " 100$000	15:200$000
1700	" " 60$000	102:000$000
18	3 U. A. do 1º premio a 150$000	2:700$000
180	2 U. A. do 1º premio a 80$000	14:400$000
2158	premios e finaes	310:500$000

2158 premios no valor de 310:500$000. — 75 % do Capital! — Apenas 18.000 bilhetes.
Casa Gaucho — A que mais sortes vende — RUA RODRIGO SILVA N. 6
Brevemente RUA CHILE 3. — Telephone, 5470 — Caixa do Correio, 481 — RIO DE JANEIRO. (I 8836)

SORTES GRANDES
Centro Loterico
R. SACHET, 4 (13207)

RAIOS X
Consulta com exame pelos Raios X, 20$000, para o diagnostico e tratamento das doenças do estomago, intestinos, figado, pulmões, coração, rins, ossos, etc. — Photographias, 60$000. — DR. JORGE A. FRANCO, 15 Largo da Carioca, das 2 ás 6, todos os dias. Tel.: C. 3128. (II 23739)

A MALA CHINEZA
FABRICA DE ARTIGOS PARA VIAGEM, A MAIS IMPORTANTE NO GENERO.
61 — RUA DO LAVRADIO — 61. Tel. C. 1082. (13316)

Barrabás
será o nosso grande successo a seguir no dia 22

ODEON
Companhia Brasil Cinematographica

Barrabás
dar-vos-á novas sensações — Vinde vel-o no dia 22

Não é um film só, mas são quatro entrelaçados, formando um todo que é uma maravilha

O que é elle, o que seja a sua sumptuosidade, a sua grandeza, a sua sensação — que digam os que hontem e na vespera — **quasi 10.000 pessoas** — o viram.

INTOLERANCIA

DEUSA ISTAR (**Scena Owen, esposa de George Walsh**)

Neste film tudo é grande — 30 artistas como CONSTANCE TALMADGE, Mae Marsh, Miriam Cooper, Scena Owen, GEORGE WALSH, Wallace Reid, Elmo Lincoln, etc., formam o mais bello e maior conjuncto até hoje obtido.

50.000 pessoas em scena — 15.000 cavallos — Um templo do comprimento de uma milha — Uma liteira carregada por 500 escravos, etc., etc

A tomada de Babylonia pelos exercitos de Cyro, rei dos Persas — A ultima noite de orgia de Balthazar (Mane, Thesel e Phares) — A celebre noite de São Bartholomeu, em Paris, com a matança de huguenotes — e, *na vida moderna*, grandes scenas de agitação operaria

TUDO — em 4 romances encantadores.

PREÇOS ESPECIAES ***CADEIRA 2$000***

Barrabás — no dia 22 — (Segunda-feira)

Procurando sempre ir ao encontro dos desejos e do gosto do seu publico, o ODEON faz timbre em variar sempre os seus programmas quer em fabricas, quer em artistas, quer em genero, predominando porém invariavelmente a qualidade **dos films. Por** isso, depois de um film em series americano, vamos dar outro que não é porém do mesmo genero. A sua fabrica é franceza — GAUMONT; os seus artistas são francezes e francez é o seu autor, que tambem fez JUDEX, NOVA MISSÃO, etc. Este novo trabalho

BARRABA'S

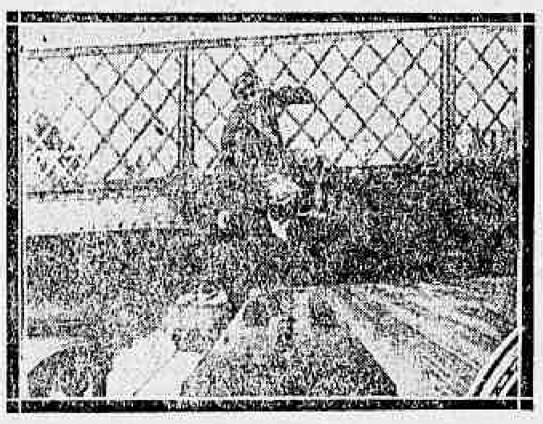

tem sensações como — na verdade — raramente temos encontrado em outros

NOTA — Desejamos dar aos nossos "habitués" o que ha de melhor e variado em films e, por isso, a seguir daremos: 4 trabalhos do mesmo genero, allemão, americano, francez e italiano. Dois destes films constituirão uma GRANDE SURPREZA para o publico e para os exhibidores dos nossos films, pois que é bom que se repita que a COMPANHIA BRASIL CINEMATOGRAPHICA está sempre na corrente e senhora das melhores producções mundiaes, como ora acontece com INTOLERANCIA.

• A SEGUIR — Uma novidade no cinema, com o grandioso trabalho do celebre boxeur GEORGES CARPENTIER, o rei dos Sportsmen, em — O HOMEM MARAVILHOSO.

Para a linha de locação

Continuando **INTOLERANCIA** em programma do ODEON, para a linha destacamos um dos mais bellos trabalhos da **VITAGRAPH**

O' Leão e o Rato

trabalho esplendido, de grande sensação, por

ALICE JOYCE

a meiga e linda

CINEMA AVENIDA

Primeiro exhibidor, no Brasil, dos famosos films PARAMOUNT-ARTCRAFT

HOJE — **um dos mais interessantes programmas qua temos apresentado ao publico do Rio de Janeiro**

BRYANT WASHBURN

o principe dos comediantes americanos, sempre original e pittoresco nos heróes que interpreta, ao lado da linda e delicada **LOIS WILSON**

O PODER DO ANNUNCIO

em cinco actos de intenso bom humor, em uma historia que diverte de inicio a fim, como são as aventuras fantasticas de um rico herdeiro, o filho do rei do Sabão
A mais divertida das pelliculas que tem sido exhibidas nos ultimos tempos no «ecran» carioca.

No mesmo programma, uma das meravilhas da industria americana

O AUTOMOVEL HAYNES

a obra prima da mecanica moderna, o carro primoroso que bateu o «record» dos productos do seu genero, em luxo, arte, conforto e perfeição.
Um film curiosissimo, mostrando o processo de fabricação do automovel e tirado pela Haynes Automobile Company, fundada em 1893, a grande empresa de que é representante no Brasil a Companhia Brasileira de Viação e Commercio (Buenos Aires, 51. Teleph. 0088 Norte)
Uma nota a registrar: o sr. Edwin Haynes foi o inventor do automovel

Breve, MARY PICKFORD em PRINCEZINHA!

Stella Taylor
— FOX FILM —

•PATHE'•

Stella Taylor
—PATHE' NEWS—

HOJE — Uma formula inedita de emoção e technica. **FOX FILM** apresenta : — **HOJE**

PESADELLOS DE NEW YORK

Dois dramas em dois ambientes diversos «Quando New-York dorme»

E' uma verdadeira obra de arte que revela idéas originaes, pessoaes, por um escriptor de talento e de cunho definido; são idéas novas e poderosas, vibrantes, que hão de innovar e revolucionar a technica actual.

1º Estudo — O Passado e o Medo

Personagens : ELLE, ELLA, um ladrão e um desconhecido.

New York adormece a nas trevas que envolvem a grande metropole ha calculos, prazeres, grandes «cabarets» coruscantes de luz, hoteis confortaveis, luxo desmedido, e tambem ao lado dos sorrisos, das flores, do conforto, ha a inveja, a miseria torturante, o latrocinio premeditado.

2º Estudo — Onde reina a alegria

Personagens : Os dois socios e a «pica».

Conhecereis New York famoso á noite e tereis a visão das mais bellas noites de Broadway

PESADELLOS DE NEW YORK

Consagra o talento e arte de **STELLA TAYLOR**, a joven actriz que hoje estréa.

Inicio do espectaculo com a reportagem acurada do **PATHE' NEWS N. 85**

Greve dos ferro-viarios de New-York — A regata Oxford — Cambridge — A zona occupada das margens do Rheno — Um «discobolo» emerito atirando o peso a 127 pés.

HOJE, O Dr. Jekyll eo Sr. Hyde ou O medico e o monstro

CINEMA CENTRAL

106 Avenida Rio Branco 108 - Tel. C.4218 — EMPRESA PINFILDI

HOJE, Uma producção da Paramount-Arteraft interpretada por John Barrymore

HOJE A mais empolgante producção cinematographica — Um drama humano e aterrador — Um film que nos faz correr nas veias o «frisson» que só sabem provocar as verdadeiras celebridades artisticas como

JOHN BARRYMORE

que a um tempo interpreta o **O DR. JEKILL**, o medico caritativo, querido e adorado pelos pobres a cujos soffrimentos se consagrava tentando minoral-os; e o **SR. HYDE** um monstro horrendo cujas perversidades apavoram a grande metropole Londrina, tal o magnifico trabalho deste consagrado artista na interpretação de

O Dr. Jekyll e o Sr. Hyde

OU

O MEDICO E O MONSTRO

Ha no homem duas naturezas? Estarão de facto dentro em nós, sempre em luta os instinctos do mal e do bem? Vinde assistir a essa magnifica producção da **Paramount-Arteraft-Special**, e podereis ser satisfeitos em vossa curiosidade.

No mesmo programma **Fazendo carreira torta** impagavel creação do querido CHICO BOIA, film da «Paramount-Mac-Sennett.

Nóta importante — E' conveniente que as creanças e as pessoas de animo facilmente impressionavel se abstenham de ver este film, por ser elle uma tragedia que arrancará lagrimas de piedade e faz-nos de horror o sangue gelar nas veias.

Em virtude do film constituir um sensacional espectaculo alteramos os preços para Poltronas 1$500, Camarotes 8$

Segunda-Feira, um film da mais palpitante actualidade, producção da S. Paulo Natural-Film *O crime de Cravinhos*

AGENCIA GERAL CINEMATOGRAPHICA CLAUDE DARLOT

HENNY PORTEN
Celebridade allemã

CINE PALAIS

NAZIMOVA
Joguete do Destino
Quinta-feira

Os grandes films e os grandes artistas allemães!

HOJE HOJE

HENNY PORTEN

Frisante attestado da belleza tedesca ?

MORTA VIVA !

Primor da MASTER FILM.
5 actos editados com luxo e arte, por uma fabrica considerada a primeira e a mais rigorosamente artistica da Allemanha!

Segunda-feira — A «Metro Piturcs» apresenta um grupo de artistas celebres, em

Quanto póde uma Infamia !

Na Proxima Semana **JOGUETE DO DESTINO** por **NAZIMOVA**

PARISIENSE

HOJE — Uma reprise insistentemente solicitada — **HOJE**

PECCADOS DE AMOR

Foi o film em que a TRIANGLE FILM empregou sem duvida o maior capricho para sua montagem!

Foi o film em que a mais brilhante estrella do cinema firmou o seu credito de incomparavel artista

Dorothy Dalton

A inegualavel creadora de «CHISPA DE FOGO» reapparece ao publico no melhor dos seus trabalhos para o cinema.

Completa o programma
UM FILM NATURAL

Segunda-Feira, mais duas das extraordinarias aventuras do celebre

AL GENINGS

(I 8849)

CINEMA PARIS

HOJE Mais um briilhante exito! **HOJE**

Primorosos trabalhos ineditos de inexcedivel perfeição!

HENNY PORTEN

Henny Porten
a notavel artista allemã, que tanto se tem imposto á admiração do nosso publico, na sua ultima creação, na protagonista do film

— **A** —
Morta-Viva

5 longos e emocionantes actos de amor e sacrificio, da *Messter-Film*.

Maria Corwin e **Romano Cale**, dois excellentes artistas italianos, em

A VALSA AZUL

6 grandes e bellos actos, da *Ambra-Film*.

2ª feira — Camillo de Riso e Fernanda Pong no esplendido trabalho **Aventura de Bijou**

Breve — Pina Menichelli, em **Historia de uma mulher**.